



ESTADO DE GOIÁS
ASSEMBLÉIA LEGISLATIVA
COMISSÃO DE TRIBUTAÇÃO, FINANÇAS E ORÇAMENTO



COMISSÃO DE TRIBUTAÇÃO, FINANÇAS E ORÇAMENTO

PROCESSO NÚMERO: 2015002099

PARA RELATAR Jose Nilton

O Sr.(a) Deputado (a) _____

Em 19 / 08 / 2015

Presidente: [Signature]

A Procuradoria
para o Parecer
20/19/08/2015
[Signature]



PROCESSO N.º : 2015002009
INTERESSADO : SECRETARIA DA SAÚDE DO ESTADO DE GOIÁS
ASSUNTO : Encaminha Relatório do 1º Quadrimestre de 2015 da
Secretaria de Estado da Saúde de Goiás.

RELATÓRIO PRELIMINAR

Versam os autos sobre encaminhamento da Secretaria de Estado da Saúde de Goiás, por meio do Ofício n. 1813/2015-GAB/SES-GO, de 1º de junho de 2015, da lavra do Secretário de Estado daquela Pasta, contendo o Relatório Detalhado do 1º Quadrimestre de 2015.

O encaminhamento da Secretaria de Estado da Saúde atende ao disposto no art. 36 da Lei Complementar federal n. 141, de 13 de janeiro de 2012, o qual determina que o gestor do Sistema Único de Saúde – SUS -, em cada ente da Federação elaborará Relatório detalhado referente ao quadrimestre anterior, que conterá, no mínimo, as seguintes informações:

- (i) montante e fonte dos recursos aplicados no período;
- (ii) auditorias realizadas ou em fase de execução no período e suas recomendações e determinações;
- (iii) oferta e produção de serviços públicos na rede assistencial própria, contratada e conveniada, cotejando esses dados com os indicadores de saúde da população em seu âmbito de atuação.

O § 5º do art. 36 da referida lei complementar determina ainda que o gestor do SUS apresentará, até o final dos meses de maio, setembro e



fevereiro, em audiência pública nesta Casa Legislativa, o Relatório constante nestes autos.

Com efeito, para dar cumprimento ao que determina o § 5º do art. 36 da Lei Complementar federal n. 141/2012, somos pela **realização de audiência pública no âmbito desta Comissão**, em data a ser oportunamente agendada, para que o gestor do SUS promova a apresentação do referido Relatório quadrimestral. Recomenda-se que seja encaminhado convite ao Ministério Público Estadual, ao Conselho Estadual de Saúde, aos Tribunais de Contas do Estado e dos Municípios – TCE e TCM -, e ao Ministério Público Especial junto ao TCE e TCM -, para que enviem representante para participar desta audiência pública.

Após a realização da aludida audiência pública, retornem-me os autos para o relatório conclusivo. É o relatório preliminar.

SALA DAS COMISSÕES, em de de 2016.

Deputado JOSÉ NELTO
Relator



ESTADO DE GOIÁS

SECRETARIA DE ESTADO DA SAÚDE



Relatório Detalhado do 1º Quadrimestre de 2015

Goiânia
2015



Ficha Técnica

Coordenação Geral

Oldair Marinho da Fonseca
Superintendente de Gestão, Planejamento e Finanças

Responsáveis pelos dados e informações

Maria Cristina de Azeredo Costa Reis
Superintendente de Controle Avaliação e Gerenciamento das Unidades de Saúde

Evanide Fernandes Costa Gomides
Superintendente de Políticas de Atenção Integral a Saúde

Maria Cecília Martins Brito
Superintendente de Vigilância em Saúde.

Paulo Capparelli Junior
Ouvidoria do SUS do Estado de Goiás

Coordenação e Organização
Edilberto Alexandre Silva Machado

Técnico responsável pela consolidação
Marcio da Silva Cardoso

Goiânia, maio de 2015

RELATÓRIO DE GESTÃO QUADRIMESTRAL
Período de referência: Janeiro - abril/2015



Relatório de Gestão referente ao primeiro quadrimestre do exercício de 2015, apresentado aos órgãos de controle interno e externo aos quais esta Secretaria de Saúde está obrigada nos termos da Lei Complementar nº141/12. Elaborado de acordo com as exigências da Resolução do Conselho Nacional de Saúde N. 459, de 10 de outubro de 2012 quanto ao montante e a fonte de recursos aplicados, auditorias concluídas ou iniciadas e oferta e produção de serviços prestados, cotejadas com os indicadores de saúde



Sumário

Dados de Identificação.....	5
Identificação.....	5
Secretaria de Saúde.....	5
Plano de Saúde.....	5
Apresentação	6
Transferências de Recursos para os Fundos Municipais de Saúde.....	14
Esfera Administrativa segundo tipo de gestão no Estado de Goiás.....	22
Produção da Atenção Básica.....	23
Produção de Urgência e Emergência por Grupo de Procedimentos.....	23
Produção de Atenção Psicossocial por Forma de Organização.....	23
Produção de Atenção Ambulatorial Especializada e Hospitalar por Grupo de Procedimento de Média e Alta Complexidade.....	24
Produção da Assistência Farmacêutica.....	24
Produção de Vigilância em Saúde por Grupo de Procedimento.....	24
Produção Ambulatorial da Rede Própria da Secretaria Estadual de Saúde.....	26
Produção Ambulatorial das Unidades de Saúde da Esfera Administrativa Estadual por Grupo de Procedimento.....	26
Produção Ambulatorial – Medicamentos.....	27
Produção Hospitalar das Unidades de Saúde da Esfera Administrativa Estadual Por Grupo de Procedimento.....	27
INDICADORES.....	28
Informações da Ouvidoria do SUS do Estado de Goiás.....	32
Total de Atendimentos.....	32
Disseminação de Informações.....	33
Classificação.....	34
Índice de Resposta.....	34



Dados de Identificação

Identificação

UF: GO

Quadrimestre a que se refere o relatório: 1º Quadrimestre 2015 (Janeiro-Abril)

Secretaria de Saúde

Razão Social : Secretaria de Estado e da Saúde do Estado de Goiás

CNPJ : 02.529.964/0001-57

ENDEREÇO: Rua SCI nº. 299 – Parque Santa Cruz – Goiânia – GO CEP: 74860-270

TELEFONE : (62) 3201-3700 FAX : (62) 3201-3824

E-mail : secretariageral2011@gmail.com e secretario@saude.go.gov.br

Site : <http://www.saude.go.gov.br>

Secretário de Saúde

Nome : Leonardo Moura Vilela

Data da Posse : 1º janeiro de 2015

A Secretaria de Saúde teve mais de um Gestor no período que se refere ao Relatório? ()SIM (X) NÃO

Plano de Saúde

A Secretaria de Saúde tem Plano de Saúde? [x] sim [] Não

Período a que se refere o plano de saúde: 2012 a 2015

Status [X] Aprovado [] Em análise

Data de Entrega no Conselho de Saúde: 12/10/2012

Apresentação

Com o objetivo de prestar contas e tornar públicas as ações realizadas e em consonância com a Lei Complementar nº 141/2012, de 13/01/2012, que regulamentou a Emenda Constitucional nº 29/2000, a Secretaria de Estado da Saúde de Goiás apresenta o relatório do 1º quadrimestre de 2015, contendo o que estipula o Artigo 36 da referida Lei:

Art. 36. O gestor do SUS em cada ente da Federação elaborará Relatório detalhado referente ao quadrimestre anterior, o qual conterá, no mínimo, as seguintes informações:

I - montante e fonte dos recursos aplicados no período;

II - auditorias realizadas ou em fase de execução no período e suas recomendações e determinações;

III - oferta e produção de serviços públicos na rede assistencial própria, contratada e conveniada, cotejando esses dados com os indicadores de saúde da população em seu âmbito de atuação.

O presente Relatório foi elaborado de acordo com a Resolução do Conselho Nacional de Saúde N. 459, de 10 de outubro de 2012 e está dividido com as seguintes informações:

Orçamentárias e financeiras, onde consta o Relatório Resumido da Execução Orçamentária – RREO, que contém informações orçamentárias e financeiras do período, demonstrativos de execução por grupos de despesa e subfunções, Transferências da União por bloco de financiamento, gestão financeira e transferência para os municípios. De acordo com RREO do segundo bimestre de 2015, fica demonstrado que o Estado já aplicou 9,75% das receitas do Estado.

Através do gráfico 1 verifica-se que dos recursos empenhados para a saúde no Estado de Goiás, 3,0% foram destinados em investimentos, 16,0% com pessoal e encargos e 81,0% com outras despesas correntes. Outro fato ressaltado é que 72,99% dos recursos foram comprometidos com assistência hospitalar e ambulatorial, 3,34% com suporte profilático e terapêutico (Assistência Farmacêutica), atenção básica 3,87% e os demais recursos com vigilância sanitária, epidemiológica e outras atividades relacionadas com assistência à saúde.

Também faz parte do relatório informações sobre auditorias realizadas, contendo o número do relatório, o período, o município auditado, o demandante do trabalho e a sua finalidade. Os encaminhamentos derivados destes trabalhos encontram-se em arquivo anexo, gravado em mídia CD, devido à sua extensão. Foram realizadas/executadas 88 auditorias em 13



municípios do Estado, destas 53 foram visitas técnicas, 28 auditorias de serviços de saúde, 1 auditorias administrativas, 5 pareceres técnicos e 1 Normatização.

Outra informação que consta no relatório é a oferta e produção de serviços de saúde por tipo de estabelecimento, administração e gestão, relatórios de produção dos serviços de saúde oriundos do SIA e SIH/SUS das unidades de saúde da SES-GO e indicadores de saúde.

A rede física composta por 8.332 estabelecimentos de saúde, entre rede própria, contratada e conveniada, sobre a gestão estadual ou municipal, apresentando uma produção no quadrimestre, até o mês de março de 19.397.042 procedimentos em atenção básica. Quanto à urgência e emergência foram realizados 264.352 procedimentos entre Ambulatorial e Hospitalar, além de outras informações de produção de serviços de saúde.

Devido a não disponibilização dos dados para cálculos de alguns indicadores pelo Ministério da Saúde, não foi apresentado o resultado do 1º quadrimestre desses indicadores.



Execução Orçamentária e Financeira

Relatório Resumido da Execução Orçamentária - RREO

RREO - ANEXO 12 (LC141/2012, art. 35) R\$ 1,00

CAMPO	RECEITAS PARA APURAÇÃO DA APLICAÇÃO EM AÇÕES E SERVIÇOS PÚBLICOS DE SAÚDE	PREVISÃO INICIAL	PREVISÃO ATUALIZADA (a)	RECEITAS REALIZADAS	
				Até o Bimestre (b)	% (b/a)*100
1	RECEITA DE IMPOSTOS LÍQUIDA (I)	17.142.055.000,00	17.142.055.000,00	5.080.939.467,10	29,64%
2	Imposto s/ Transmissão Causa Mortis e Doação - ITCD	210.193.000,00	210.193.000,00	69.374.903,41	33,01%
3	Imposto s/ Circulação de Mercad. e Serviços de Transporte Interestadual e Intermunicipal e de Comunicação -ICMS	14.561.930.000,00	14.561.930.000,00	4.277.278.797,15	29,37%
4	Imposto s/ Propriedade de Veículos Automotores - IPVA	1.043.160.000,00	1.043.160.000,00	331.626.220,27	31,79%
5	Imposto de Renda Retido na Fonte - IRRF	1.012.138.000,00	1.012.138.000,00	346.429.583,82	34,23%
6	Multas, Juros de Mora e Outros Encargos dos Impostos	26.443.000,00	26.443.000,00	11.978.160,35	45,30%
7	Dívida Ativa dos Impostos	223.462.000,00	223.462.000,00	33.100.545,29	14,81%
8	Multas, Juros de Mora e Outros Encargos da Dívida Ativa	64.729.000,00	64.729.000,00	11.151.256,81	17,23%
9	RECEITAS DE TRANSFERÊNCIAS CONSTITUCIONAIS E LEGAIS = (II)	2.318.921.000,00	2.318.921.000,00	832.407.935,31	35,90%
10	Cota-Parte FPE	2.189.317.000,00	2.189.317.000,00	787.986.419,19	35,99%
11	Cota-Parte IPI-Exportação	110.071.000,00	110.071.000,00	37.914.756,12	34,45%
12	Compensações Financeiras Provenientes de Impostos e Transferências Constitucionais	0,00	0,00	0,00	0,00%
13	Desoneração ICMS (LC 87/96)	19.520.000,00	19.520.000,00	6.506.760,00	33,33%
14	Outras	13.000,00	13.000,00	0	0,00%
15	DEDUÇÕES DE TRANSFERÊNCIAS CONSTITUCIONAIS AOS MUNICÍPIOS (III)	4.193.312.000,00	4.193.312.000,00	1.224.151.584,53	29,19%
16	Parcela do ICMS Repassada aos Municípios	3.632.919.000,00	3.632.919.000,00	1.046.243.531,07	28,80%
17	Parcela do IPVA Repassada aos Municípios	532.875.000,00	532.875.000,00	168.429.364,43	31,61%
18	Parcela da Cota-Parte do IPI-Exportação Repassada aos Municípios	27.518.000,00	27.518.000,00	9.478.689,03	34,45%
19	TOTAL DAS RECEITAS PARA APURAÇÃO DA APLICAÇÃO EM AÇÕES E SERVIÇOS PÚBLICOS DE SAÚDE (IV) = I + II - III	15.267.664.000,00	15.267.664.000,00	4.689.195.817,88	30,71%
CAMPO	RECEITAS ADICIONAIS PARA FINANCIAMENTO DA SAÚDE	PREVISÃO INICIAL	PREVISÃO ATUALIZADA	RECEITAS REALIZADAS	

8

CAMPO	RECEITAS ADICIONAIS PARA FINANCIAMENTO DA SAÚDE	PREVISÃO INICIAL	PREVISÃO ATUALIZADA (c)	RECEITAS REALIZADAS	
				Até o Bimestre (d)	% (d/c)*100
20	TRANSFERÊNCIAS DE RECURSOS DO SISTEMA ÚNICO DE SAÚDE-SUS	114.953.000,00	114.953.000,00	45.966.028,05	39,99%
21	Provenientes da União	110.827.000,00	110.827.000,00	44.771.583,20	44,40%
22	Provenientes de Outros Estados	0,00	0,00	-	0,00%
23	Provenientes de Municípios	4.101.000,00	4.101.000,00	1.189.051,24	28,99%
24	Outras Receitas do SUS	25.000,00	25.000,00	5.393,61	21,57%
25	TRANSFERÊNCIAS VOLUNTÁRIAS	20.000.000,00	20.000.000,00	4.500.040,00	22,50%
26	RECEITAS DE OPERAÇÕES DE CRÉDITO VINCULADAS A SAÚDE	0,00	0,00	0,00	0,00%
27	OUTRAS RECEITAS PARA FINANCIAMENTO DA SAÚDE	8.550.000,00	8.550.000,00	767.900,61	8,98%
28	TOTAL RECEITAS ADICIONAIS PARA FINANCIAMENTO DA SAÚDE	143.503.000,00	143.503.000,00	51.233.968,66	35,70%

CAMPO	DESPESAS COM SAÚDE (Por Grupo de Natureza de Despesa)	DOTAÇÃO INICIAL	DOTAÇÃO ATUALIZADA (e)	DESPESAS EMPENHADAS		DESPESAS LIQUIDADAS	
				Até o Bimestre (f)	%(f/e)*100	Até o Bimestre (g)	%(g/e)*100
29	DESPESAS CORRENTES	2.658.128.000,00	2.697.024.470,83	1.412.493.246,55	52,37%	755.723.451,53	28,02%
30	Pessoal e Encargos Sociais	704.548.000,00	704.911.468,19	227.221.443,80	32,23%	210.365.314,53	29,84%
31	Juros e Encargos da Dívida	0,00	0,00	0,00	0,00%	0,00	0,00%
32	Outras Despesas Correntes	1.953.580.000,00	1.992.113.002,64	1.185.271.802,75	59,50%	545.358.137,00	27,38%
33	DESPESAS DE CAPITAL	245.844.000,00	207.310.997,36	45.140.552,59	21,77%	5.817.508,63	2,81%
34	Investimentos	245.844.000,00	207.300.997,36	45.140.552,59	21,78%	5.817.508,63	2,81%
35	Inversões Financeiras	10.000,00	10.000,00	0,00	0,00%	0,00	0,00%
36	Amortização da Dívida	0,00	0,00	0,00	0,00%	0,00	0,00%
37	TOTAL DAS DESPESAS COM SAÚDE (V)	2.903.972.000,00	2.904.335.468,19	1.457.633.799,14	50,19%	761.540,96	26,22%

CAMPO	DESPESAS COM SAÚDE NÃO COMPUTADAS PARA FINS DE APURAÇÃO DO PERCENTUAL MÍNIMO	DOTAÇÃO INICIAL	DOTAÇÃO ATUALIZADA	DESPESAS EMPENHADAS	DESPESAS LIQUIDADAS
-------	--	-----------------	--------------------	---------------------	---------------------

9



			(e)	Até o Bimestre (h)	%(h/vi)*100	Até o Bimestre (j)	%(j/vi)*100
38	DESPEAS COM INATIVOS E PENSIONISTAS	0,00	0,00	3014629,73	21,00%	957.044,85	31,93%
39	DESPEAS COM ASSISTÊNCIA À SAÚDE QUE NÃO ATENDE AO PRINCÍPIO DE ACESSO UNIVERSAL	0,00	0,00	0,00	0,00%	0,00	0,00%
40	DESPEAS CUSTEADAS COM OUTROS RECURSOS	1.060.874.000,00	1.060.874.000,00	368.601.603,14	25,29%	301.580.232,30	28,39%
41	Recursos de Transferências do Sistema Único de Saúde - SUS	110.442.000,00	108.942.000,00	71.362.007,98	4,90%	29.337.407,20	3,85%
42	Recursos de Operações de Crédito	0,00	0,00	0	0,00%	0	0,00%
43	Outros Recursos	950.432.000,00	951.932.000,00	297.239.595,16	20,39%	272.242.825,10	28,75%
44	OUTRAS AÇÕES E SERVIÇOS NÃO COMPUTADOS	0,00	0,00	0,00	0,00%	0,00	0,00%
45	RESTOS A PAGAR NÃO PROCESSADOS INSCRITOS INDEVIDAMENTE NO EXERCÍCIO SEM DISPONIBILIDADE FINANCEIRA [1]	0,00	0,00	0,00	0,00%	0,00	0,00%
46	DESPEAS CUSTEADAS COM DISPONIBILIDADE DE CAIXA VINCULADA AOS RESTOS A PAGAR CANCELADOS [2]	0,00	0,00	0,00	0,00%	0,00	0,00%
47	DESPEAS CUSTEADAS COM RECURSOS VINCULADOS À PARCELA DO PERCENTUAL MÍNIMO QUE NÃO FOI APLICADA EM AÇÕES E SERVIÇOS DE SAÚDE EM EXERCÍCIOS ANTERIORES [3]	0,00	0,00	0,00	0,00%	0,00	0,00%
48	TOTAL DAS DESPEAS COM SAÚDE NÃO COMPUTADAS (VI)	1.060.874.000,00	1.060.874.000,00	371.767.331,87	25,50%	304.537.197,15	28,62%
49	TOTAL DAS DESPEAS COM AÇÕES E SERVIÇOS PÚBLICOS DE SAÚDE (VII)=(V-VI)	1.843.098.000,00	1.843.461.468,19	1.085.866.467,27		457.003.663,01	
50	PERCENTUAL DE APLICAÇÃO EM AÇÕES E SERVIÇOS PÚBLICOS DE SAÚDE SOBRE A RECEITA DE IMPOSTOS LÍQUIDA E TRANSFERÊNCIAS CONSTITUCIONAIS E LEGAIS (VIII %)=(VIIh/IVb*100) - Limite Constitucional 12%**					9,75%	
51	VALOR REFERENTE À DIFERENÇA ENTRE O VALOR EXECUTADO E O LIMITE MÍNIMO CONSTITUCIONAL [(VIII - 12)/100 x IVb]					-105.699.835,14	

10

CAMPO	EXECUÇÃO DE RESTOS A PAGAR INSCRITOS COM DISPONIBILIDADE DE CAIXA	INSCRITOS	CANCELADOS/PRESCRITOS		PAGOS	A PAGAR	PARCELA CONSIDERADA NO LIMITE
52	Inscritos em 2014	189.133.855,23	0,00		68.574.790,40	120.559.064,83	0,00
53	Inscritos em 2013	83.579.670,73	0,00			83.579.670,73	0,00
54	Inscritos em 2012	17.674.038,89	0,00			17.674.038,89	0,00
55	Inscritos em 2011	91.119.227,55	0,00			91.119.227,55	0,00
56	Inscritos em 2010	843.927,60	0,00			843.927,60	0,00
57	Inscritos em Exercícios Anteriores	-	0,00			-	0,00
58	Total	382.350.720,00	0,00		68.574.790,40	313.775.929,60	0,00

CAMPO	CONTROLE DOS RESTOS A PAGAR CANCELADOS OU PRESCRITOS PARA FINS DE APLICAÇÃO DA DISPONIBILIDADE DE CAIXA CONFORME ARTIGO 24, § 1º E 2º	RESTOS A PAGAR CANCELADOS OU PRESCRITOS		
		Saldo Inicial	Despesas Custeadas no Exercício de Referência (j)	Saldo Final (Não Aplicado)
59	Restos a Pagar Cancelados ou Prescritos em 2014	58.950.904,57	151.099,00	58.799.805,57
60	Restos a Pagar Cancelados ou Prescritos em 2013	80.071.166,75	80.384.868,39	-313.701,64
61	Total (IX)	139.022.071,32	80.535.967,39	58.486.103,93

CAMPO	CONTROLE DO VALOR REFERENTE AO PERCENTUAL MÍNIMO NÃO CUMPRIDO EM EXERCÍCIOS ANTERIORES PARA FINS DE APLICAÇÃO DOS RECURSOS VINCULADOS CONFORME ARTIGOS 25 E 26	RESTOS A PAGAR CANCELADOS OU PRESCRITOS		
		Saldo Inicial	Despesas Custeadas no Exercício de Referência (k)	Saldo Final (Não Aplicado)
62	Diferença de Limite não cumprido em 2014			
63	Total (IX)			

CAMPO	DESPEAS COM SAÚDE (Por Subfunção)	DOTAÇÃO INICIAL	DOTAÇÃO ATUALIZADA (e)	DESPEAS EMPENHADAS		DESPEAS LIQUIDADAS	
				Até o Bimestre (l)	%(l/total l)*100	Até o Bimestre (m)	%(m/total m)*100

11



64	Atenção Básica	60.190.000,0 0	60.290.000,00	56.383.870,2 6	3,87%	15.354.922,4 8	25,02%
65	Assistência Hospitalar e Ambulatorial	1.766.130.000,0 0	1.726.996.997,36	1.062.526.690,0 2	72,89%	497.324.431,0 8	28,02%
66	Suporte Profilático e Terapêutico	211.010.000,0 0	251.043.002,64	48.662.898,9 1	3,34%	20.865.017,6 9	2,74%
67	Vigilância Sanitária	5.050.000,0 0	5.050.000,00	2.072.879,1 3	0,14%	773.211,3 8	0,10%
68	Vigilância Epidemiológica	17.020.000,0 0	17.020.000,00	6.572.877,6 5	0,45%	2.526.522,3 4	0,33%
69	Alimentação e Nutrição	280.000,0 0	843.655.468,19	26.210,3 2	0,00%	17.486,9 8	0,00%
70	Outras Subfunções	844.292.000,0 0		281.388.372,8 5	19,30%	224.679.568,2 1	29,50%
71	TOTAL	2.903.972.000,0 0	2.904.055.468,19	1.457.633.799,1 4	100%	761.540.960,1 6	100,00%

Fonte: SIOFI-NET/SCP-NET/SEFAZ-GO

Nota: Percentual de aplicação em Ações e Serviços Públicos de Saúde apurado considerando as Despesas Liquidadas, conforme Manual de Demonstrativos Fiscais - STN - 5ª Edição - 2013 (vide página 442 do MDF 5ª edição 2013).

[1] Essa linha apresentará valor somente no Relatório Resumido de Execução Orçamentária do último bimestre do Exercício.

[2] O valor apresentado na Intercessão com a coluna "h" ou com a coluna "h+1" (último bimestre) deverá ser o mesmo apresentado no "total".

[3] O valor apresentado na Intercessão com a coluna "h" ou com a coluna "h+1" (último bimestre) deverá ser o mesmo apresentado no "total".

** Limite anual mínimo a ser cumprido no encerramento do exercício - 12%. Durante o exercício esse valor servirá para o monitoramento previsto no art. 23 da LC 141/2012.

Gráfico 1 – Percentual de despesas empenhadas por Grupo de Natureza de Despesa

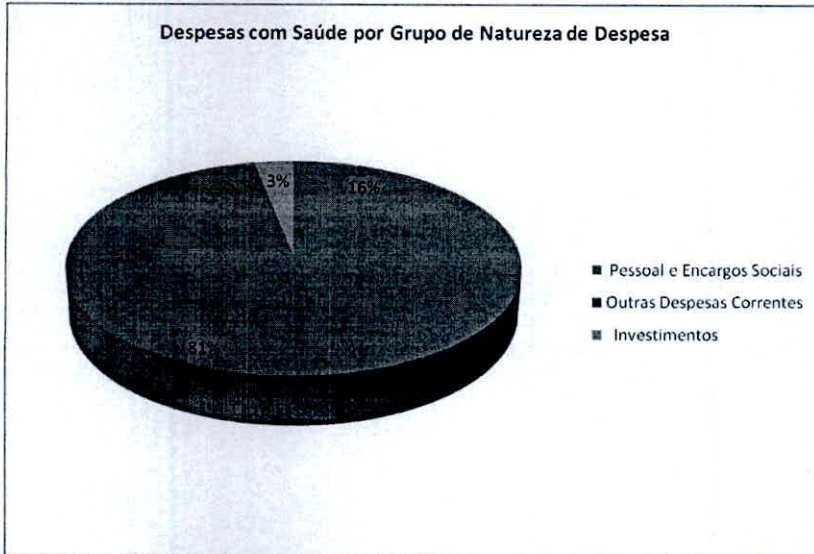

Fonte.: RREO

Gráfico 2 – Percentual de despesas empenhadas por Subfunção

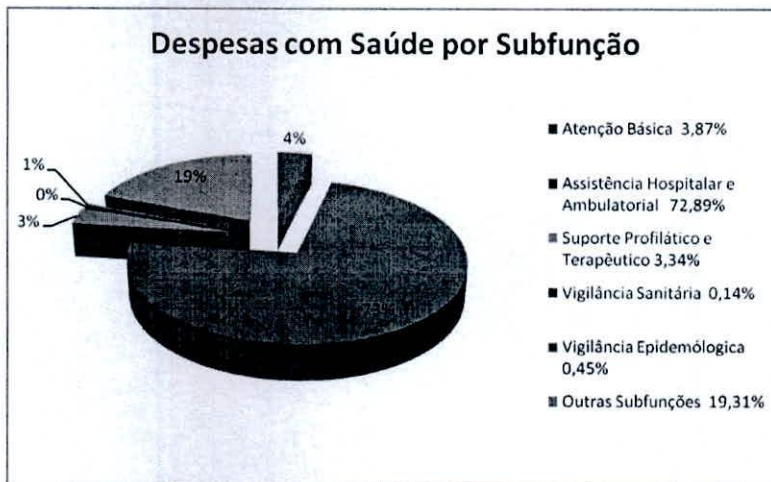

Fonte.: RREO



Transferências de Recursos para os Fundos Municipais de Saúde

PROGRAMA	Valor 1º Quadrimestre	Total *
Assistência Farmacêutica	3.487.454,25	3.487.454,25
Cofinanciamento de Serviços De Saúde Mental	1.301.647,89	1.301.647,89
Complexo Regulador Regional da Assistência	680.000,00	680.000,00
Plano de Fortalecimento - Custeio	580.424,10	580.424,10
Plano de Fortalecimento - Equipamentos	200.000,00	200.000,00
Plano de Fortalecimento - Filantrópicos	107.879,46	2.237.351,46
Plano de Fortalecimento - Investimento/Cotas	2.737.725,00	2.737.725,00
Plano de Fortalecimento - Obras	250.424,12	250.424,12
Plano de Fortalecimento - UTI	1.439.192,22	1.439.192,22
Programa Saúde da Família	14.162.153,25	14.180.570,75
Repasso Relativo Ao Pagamento De Hora Aula	170.016,00	304.152,00
Repasso Sistema Penitenciário	52.920,00	52.920,00
Serviço De Atendimento Móvel De Urgência	4.445.073,00	4.445.073,00
Terapia Renal Substitutiva	592.550,16	592.550,16
Unidade De Pronto Atendimento	2.767.500,00	2.767.500,00
Total geral	27.174.643,85	35.256.984,95

Fonte: Gerência de Execução Orçamentária e Financeira/SES/GO

* Nota: O valor total é referente à transferência de recursos das competências 2013, 2014 e 2015.

Gráfico 3 – Percentual de repasse de recursos por Programas em 2015

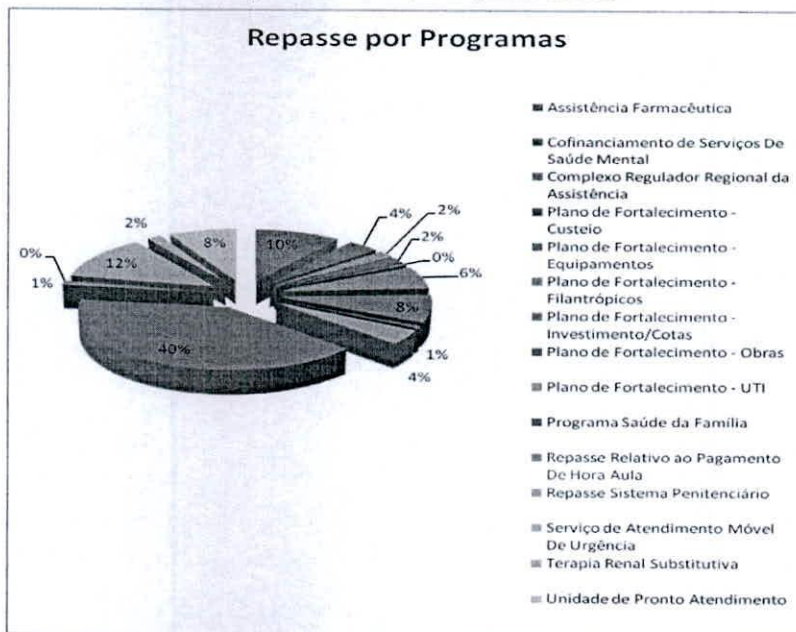

Fonte: Gerência de Execução Orçamentária e Financeira/SES/GO

Auditorias

Auditorias Realizadas ou em execução

Nº ATIV	TIPO ATIVIDADE	FINALIDADE	ENTIDADE	MUNICÍPIO	DEMANDANTE	PERÍODO DA ATIVIDADE	
						INÍCIO ATIVIDADE	TÉRMINO ATIVIDADE
37	Administrativa	Realizar apuração de denúncia sobre cobrança indevida	Instituto de Olhos de Águas Lindas	Santo Antônio do Descoberto	Ouvidoria	04/02/2015	em execução
594	Auditoria	Auditoria em procedimentos médicos para autorizar pagamento de OPM.	HGG	Goiânia	Secretaria Estadual de Saúde	26/01/2015	20/03/15
595	Auditoria	Realizar Análise nas faturas de serviços de anestesiologia	COOPANEST	Goiânia	Secretaria Estadual de Saúde	02/02/2015	25/02/15
596	Auditoria	Realizar auditoria para pagamento de diárias de UTI	Pax Clínica	Aparecida de Goiânia	Secretaria Estadual de Saúde	18/02/2015	09/04/15
597	Auditoria	Realizar Análise nas faturas de serviços de anestesiologia	COOPANEST	Goiânia	Secretaria Estadual de Saúde	11/03/2015	01/05/15
598	Auditoria	Realizar auditoria para pagamento de diárias de UTI	Assist. Med. Hospitalar	Senador Canedo	Secretaria Estadual de Saúde	11/03/2015	05/05/15
599	Auditoria	Realizar auditoria para pagamento de diárias de UTI	Assist. Med. Hospitalar	Senador Canedo	Secretaria Estadual de Saúde	11/03/2015	17/04/15
600	Auditoria	Realizar auditoria no contrato de gestão nº120	HURSO	Santa Helena de Goiás	Secretaria Estadual de Saúde	05/03/2015	em execução
601	Auditoria	Realizar auditoria nos serviços de Terapia Renal Substitutiva	Instituto de Nefrologia	Anápolis	Secretaria Estadual de Saúde	23/03/2015	em execução
602	Auditoria	Apurar denúncia sobre atividades do CMS	Conselho Municipal de Saúde	Caldas Novas	Ouvidoria	19/03/2015	13/05/15
603	Auditoria	Realizar apuração de denúncia de desvio de verbas na Vigilância Sanitária	SMS	Vianópolis	Ouvidoria	16/03/2015	em execução
604	Auditoria	Realizar Análise nas faturas de serviços de anestesiologia	COOPANEST	Goiânia	Secretaria Estadual de Saúde	16/02/2015	16/04/15
605	Auditoria	Realizar auditoria para pagamento de complemento de leitos de UTI	Hosp Evangélico	Anápolis	Secretaria Estadual de Saúde	17/03/2015	em execução
606	Auditoria	Realizar apuração de denúncia sobre desvio de verbas do PMAQ	SMS	Inhumas	Secretaria Estadual de Saúde	08/04/2015	em execução

15

607	Auditoria	Realizar apuração de denúncia nas ações do CMS	CMS	Petrolina de Goiás	Secretaria Estadual de Saúde	13/04/2015	em execução
608	Auditoria	Realizar auditoria para pagamento de diárias de UTI	Hosp. Evangélico Goiano	Anápolis	Secretaria Estadual de Saúde	13/04/2015	em execução
609	Auditoria	Realizar auditoria para pagamento de diárias de UTI	Hosp. Evangélico Goiano	Anápolis	Secretaria Estadual de Saúde	13/04/2015	02/05/15
610	Auditoria	Realizar auditoria para pagamento de diárias de UTI	Hosp. Evangélico Goiano	Anápolis	Secretaria Estadual de Saúde	13/04/2015	02/05/15
611	Auditoria	Realizar auditoria para pagamento de diárias de UTI	Hosp. Evangélico Goiano	Anápolis	Secretaria Estadual de Saúde	13/04/2015	02/05/15
612	Auditoria	Realizar auditoria para pagamento de diárias de UTI	Hosp. Evangélico Goiano	Anápolis	Secretaria Estadual de Saúde	13/04/2015	02/05/15
613	Auditoria	Realizar auditoria para pagamento de diárias de UTI	Hosp. Evangélico Goiano	Anápolis	Secretaria Estadual de Saúde	13/04/2015	em execução
614	Auditoria	Realizar auditoria para pagamento de diárias de UTI	Hosp. Evangélico Goiano	Anápolis	Secretaria Estadual de Saúde	13/04/2015	em execução
615	Auditoria	Realizar auditoria para pagamento de diárias de UTI	Hosp. Evangélico Goiano	Anápolis	Secretaria Estadual de Saúde	17/04/2015	em execução
616	Auditoria	Realizar auditoria para pagamento de diárias de UTI	Hosp. Evangélico Goiano	Anápolis	Secretaria Estadual de Saúde	17/04/2015	em execução
617	Auditoria	Realizar auditoria para pagamento de diárias de UTI	Hosp. Evangélico Goiano	Anápolis	Secretaria Estadual de Saúde	20/04/2015	em execução
618	Auditoria	Realizar auditoria para pagamento de diárias de UTI	Hosp. Evangélico Goiano	Anápolis	Secretaria Estadual de Saúde	27/04/2015	em execução
619	Auditoria	Realizar auditoria para pagamento de diárias de UTI	Hosp. Evangélico Goiano	Anápolis	Secretaria Estadual de Saúde	27/04/2015	em execução
620	Auditoria	Realizar auditoria para pagamento de diárias de UTI	Hosp. Evangélico Goiano	Anápolis	Secretaria Estadual de Saúde	27/04/2015	em execução
621	Auditoria	Realizar auditoria nos serviços de Terapia Renal Substitutiva	Hosp. De Doenças Renais	Anápolis	Secretaria Estadual de Saúde	20/04/2015	em execução
1	Normatização	Emitir Nota Técnica referente ao fluxo processual de processo de pagamento	COOPANEST	Goiânia	Secretaria Estadual de Saúde	11/02/2015	12/02/15
67	Parecer técnico	Analisar prestação de contas - Plano de Fortalecimento	Santa Casa de Misericórdia	Goiânia	Secretaria Estadual de Saúde	01/01/2015	21/01/15
68	Parecer técnico	Emitir Parecer Técnico da Prestação Contas Plano de Fortalecimento	SMS	Alvorada do Norte	Secretaria Estadual de Saúde	26/01/2015	30/01/15
69	Parecer técnico	Analisar prestação Contas Plano de	SMS	Vianópolis	Secretaria Estadual	19/02/2015	em execução

16



		Fortalecimento			de Saúde		
70	Parecer técnico	Analisar prestação Contas Plano de Fortalecimento	SMS-Hosp. Municipal	Itapuranga	Secretaria Estadual de Saúde	18/02/2015	09/04/15
71	Parecer técnico	Analisar prestação de contas Plano de Fortalecimento	SMS- Santa Casa do Povo	Itapuranga	Secretaria Estadual de Saúde	27/02/2015	15/03/15
223	Visita Técnica	Realizar visita técnica para constatar a capacidade técnica	ISDG	Goiânia	Secretaria Estadual de Saúde	01/01/2015	10/02/15
224	Visita Técnica	Visita Técnica para emissão de atestado de funcionamento	ACCG	Goiânia	Secretaria Estadual de Saúde	06/02/2015	11/02/15
225	Visita Técnica	Realizar Visita Técnica para comprovar aquisição de camas	Santa Casa de Misericórdia	Anápolis	Secretaria Estadual de Saúde	12/02/2015	30/03/15
226	Visita Técnica	Realizar visita técnica para contagem de leitos que atendem SUS.	HUANA	Anápolis	Secretaria Estadual de Saúde	18/02/2015	05/03/15
227	Visita Técnica	Realizar visita técnica para contagem de leitos que atendem paciente SUS.	Hosp. São Zacarias	Anápolis	Secretaria Estadual de Saúde	18/02/2015	04/03/15
228	Visita Técnica	Realizar visita técnica para contagem de leitos que atendem paciente SUS.	Santa Casa de Misericórdia	Anápolis	Secretaria Estadual de Saúde	18/02/2015	04/03/15
229	Visita Técnica	Realizar visita técnica para contagem de leitos que atendem paciente SUS.	Hosp. Evangélico Goiano	Anápolis	Secretaria Estadual de Saúde	19/02/2015	06/03/15
230	Visita Técnica	Realizar visita técnica para contagem de leitos que atendem paciente SUS.	Hosp. de Queimaduras	Anápolis	Secretaria Estadual de Saúde	19/02/2015	06/03/15
231	Visita Técnica	Realizar visita técnica contagem de leitos que atendem paciente SUS.	Hosp. Mun. Jamel Cecilio	Anápolis	Secretaria Estadual de Saúde	19/02/2015	04/03/15
232	Visita Técnica	Realizar visita técnica contagem de leitos que atendem paciente SUS.	Maternidade Dr. Adalberto P.Silva	Anápolis	Secretaria Estadual de Saúde	19/02/2015	04/03/15
233	Visita Técnica	Realizar visita técnica para contagem de leitos que atendem paciente SUS.	Hosp. Espirita de Psiquiatria	Anápolis	Secretaria Estadual de Saúde	19/02/2015	05/03/15
234	Visita Técnica	Realizar visita técnica para contagem de leitos que atendem paciente SUS.	Clínica de Olhos	Anápolis	Secretaria Estadual de Saúde	19/02/2015	05/03/15
235	Visita Técnica	Realizar visita técnica para contagem de leitos que atendem paciente SUS.	Domma Medicina Avançada	Anápolis	Secretaria Estadual de Saúde	19/02/2015	04/03/15
236	Visita Técnica	Realizar visita técnica para contagem de leitos que atendem paciente SUS.	HOA	Anápolis	Secretaria Estadual de Saúde	19/02/2015	05/03/15
237	Visita Técnica	Realizar visita técnica para contagem de leitos que atendem paciente SUS.	Hosp. de Olhos	Anápolis	Secretaria Estadual de Saúde	19/02/2015	04/03/15
238	Visita Técnica	Realizar visita técnica para contagem de leitos que atendem paciente SUS.	Hosp. de Olhos Camargo Zambrin	Anápolis	Secretaria Estadual de Saúde	19/02/2015	04/03/15

17

239	Visita Técnica	Realizar visita técnica para contagem de leitos que atendem paciente SUS.	Hosp. N.Sra. Aparecida	Anápolis	Secretaria Estadual de Saúde	23/02/2015	06/03/15
240	Visita Técnica	Realizar visita técnica para qualificação como Organização Social.	Mater Vita	Goiânia	Secretaria Estadual de Saúde	02/03/2015	13/04/15
241	Visita Técnica	Realizar visita técnica para qualificação como Organização Social.	IMOR	Goiânia	Secretaria Estadual de Saúde	02/03/2015	18/03/15
242	Visita Técnica	Realizar Visita Técnica para verificar capacidade instalada	Hosp. Assist. Med.	Senador Canedo	Secretaria Estadual de Saúde	11/03/2015	01/04/15
243	Visita Técnica	Realizar Visita Técnica para verificar prontuário de paciente	Santa Casa de Misericórdia	Goiânia	Secretaria Estadual de Saúde	23/03/2015	01/04/15
244	Visita Técnica	Realizar visita técnica para qualificação como Organização Social.	IGPR	Goiânia	Secretaria Estadual de Saúde	27/03/2015	13/04/15
245	Visita Técnica	Realizar Visita Técnica para contagem de leitos de UTI paciente SUS.	HMI	Goiânia	Secretaria Estadual de Saúde	26/03/2015	12/05/15
246	Visita Técnica	Realizar Visita Técnica para contagem de leitos de UTI paciente SUS.	Hosp. Infantil de Campinas	Goiânia	Secretaria Estadual de Saúde	25/03/2015	12/05/15
247	Visita Técnica	Realizar Visita Técnica para contagem de leitos de UTI paciente SUS.	Hosp. Santa Rosa	Goiânia	Secretaria Estadual de Saúde	25/03/2015	em execução
248	Visita Técnica	Realizar Visita Técnica para contagem de leitos de UTI paciente SUS.	Hosp. São Francisco de Assis	Goiânia	Secretaria Estadual de Saúde	25/03/2015	em execução
249	Visita Técnica	Realizar Visita Técnica para contagem de leitos de UTI paciente SUS.	Hosp. Ortopédico de Goiânia	Goiânia	Secretaria Estadual de Saúde	25/03/2015	em execução
250	Visita Técnica	Realizar Visita Técnica para contagem de leitos de UTI paciente SUS.	Hosp. Gastro Salustiano	Goiânia	Secretaria Estadual de Saúde	25/03/2015	em execução
251	Visita Técnica	Realizar Visita Técnica para contagem de leitos de UTI paciente SUS.	Hosp. Lúcio Rebelo	Goiânia	Secretaria Estadual de Saúde	24/03/2015	15/05/15
252	Visita Técnica	Realizar Visita Técnica para contagem de leitos de UTI paciente SUS.	Hosp. Santa Bárbara	Goiânia	Secretaria Estadual de Saúde	27/03/2015	em execução

18



253	Visita Técnica	Realizar Visita Técnica para contagem de leitos de UTI paciente SUS.	Hosp. São Judas Tadeu	Goiânia	Secretaria Estadual de Saúde	25/03/2015	15/05/15
254	Visita Técnica	Realizar Visita Técnica para contagem de leitos de UTI paciente SUS.	Hosp. Cidade Jardim	Goiânia	Secretaria Estadual de Saúde	30/03/2015	14/05/15
255	Visita Técnica	Realizar Visita Técnica para contagem de leitos de UTI paciente SUS.	Hosp. Monte Sinai	Goiânia	Secretaria Estadual de Saúde	25/03/2015	12/05/15
256	Visita Técnica	Realizar Visita Técnica para contagem de leitos de UTI paciente SUS.	Hosp. Neurológico	Goiânia	Secretaria Estadual de Saúde	25/03/2015	em execução
257	Visita Técnica	Realizar Visita Técnica para contagem de leitos de UTI paciente SUS.	Santa Casa de Misericórdia	Goiânia	Secretaria Estadual de Saúde	25/03/2015	em execução
258	Visita Técnica	Realizar Visita Técnica para contagem de leitos de UTI paciente SUS.	IGOPE	Goiânia	Secretaria Estadual de Saúde	25/03/2015	em execução
259	Visita Técnica	Realizar Visita Técnica para contagem de leitos de UTI paciente SUS.	Hosp. Da Criança	Goiânia	Secretaria Estadual de Saúde	25/03/2015	em execução
260	Visita Técnica	Realizar Visita Técnica para contagem de leitos de UTI paciente SUS.	Hosp. Santa Genoveva	Goiânia	Secretaria Estadual de Saúde	06/04/2015	em execução
261	Visita Técnica	Realizar Visita Técnica para contagem de leitos de UTI paciente SUS.	Hosp. Do Câncer	Goiânia	Secretaria Estadual de Saúde	06/04/2015	15/05/15
262	Visita Técnica	Realizar Visita Técnica para contagem de leitos de UTI paciente SUS.	Hosp. Goiânia Leste	Goiânia	Secretaria Estadual de Saúde	06/04/2015	15/05/15
263	Visita Técnica	Realizar Visita Técnica para contagem de leitos de UTI paciente SUS.	Clínica Santa Mônica	Aparecida de Goiânia	Secretaria Estadual de Saúde	25/03/2015	15/05/15
264	Visita Técnica	Realizar Visita Técnica para contagem de leitos de UTI paciente SUS.	Hosp. São Silvestre	Aparecida de Goiânia	Secretaria Estadual de Saúde	25/03/2015	15/05/15
265	Visita Técnica	Realizar Visita Técnica para contagem de leitos de UTI paciente SUS.	Hosp. Garavelo	Aparecida de Goiânia	Secretaria Estadual de Saúde	25/03/2015	11/05/15

19

266	Visita Técnica	Realizar Visita Técnica para contagem de leitos de UTI paciente SUS.	HUAPA	Aparecida de Goiânia	Secretaria Estadual de Saúde	30/03/2015	em execução
267	Visita Técnica	Realizar Visita Técnica para contagem de leitos de UTI paciente SUS.	Hosp. São Marcos	Goiânia	Secretaria Estadual de Saúde	25/03/2015	em execução
268	Visita Técnica	Realizar Visita Técnica para contagem de leitos de UTI paciente SUS.	Hosp. Vila Nova	Goiânia	Secretaria Estadual de Saúde	23/03/2015	em execução
269	Visita Técnica	Realizar Visita Técnica para contagem de leitos de UTI paciente SUS.	HGG	Goiânia	Secretaria Estadual de Saúde	23/03/2015	em execução
270	Visita Técnica	Realizar Visita Técnica para contagem de leitos de UTI paciente SUS.	HUGO	Goiânia	Secretaria Estadual de Saúde	06/04/2015	em execução
271	Visita Técnica	Realizar Visita Técnica para contagem de leitos de UTI paciente SUS.	HDT	Goiânia	Secretaria Estadual de Saúde	06/04/2015	em execução
272	Visita Técnica	Realizar Visita Técnica para contagem de leitos de UTI paciente SUS.	HUANA	Anápolis	Secretaria Estadual de Saúde	06/04/2015	14/05/15
273	Visita Técnica	Realizar Visita Técnica para contagem de leitos de UTI paciente SUS.	Santa Casa de Misericórdia	Anápolis	Secretaria Estadual de Saúde	06/04/2015	14/05/15
274	Visita Técnica	Realizar Visita Técnica para contagem de leitos de UTI paciente SUS.	Hosp. Evangélico Goiano	Anápolis	Secretaria Estadual de Saúde	06/04/2015	14/05/15
275	Visita Técnica	Realizar Visita Técnica para contagem de leitos de UTI paciente SUS.	Hosp. São Bernardo	Aparecida de Goiânia	Secretaria Estadual de Saúde	30/03/2015	15/05/15

Fonte: SISAUD/SUS

1- As informações sobre recomendações e encaminhamentos das Atividades realizadas, seguem em CD em anexo

20

Oferta e produção de serviços públicos na rede assistencial própria, contratada e conveniada

Rede física de saúde pública e privada prestadora de serviços ao SUS



Tipo de Estabelecimentos	DUPLA	ESTADUAL	MUNICIPAL	Total
Centro de Apoio a Saúde da Família- CASF	0	0	5	5
Centro de Atenção Hemoterápica e/ou Hematológica	0	0	10	10
Centro de Atenção Psicossocial – CAPS	1	0	66	67
Centro de Saúde/Unidade Básica de Saúde	6	4	1188	1198
Central de Regulação de Serviços de Saúde	0	0	17	17
Clinica Especializada/Ambulatório especializado	1	2	1090	1093
Consultório	1	4	3370	3370
Cooperativa	0	0	16	16
Farmácia	0	1	32	33
Hospital Especializado	0	1	88	89
Hospital Geral	2	3	324	329
Hospital dia	0	0	10	10
Laboratório central de Saúde pública - LACEN	0	0	1	1
Policlínica	1	0	371	372
Posto de Saúde	0	0	192	192
Pronto Atendimento	0	0	14	14
Pronto Socorro Especializado	0	0	1	1
Pronto Socorro Geral	0	0	16	16
Secretaria de Saúde	4	14	243	261
Unidade de Atenção à Saúde Indígena	0	0	2	2
Unidade de Serviço de Apoio de Diagnóstico e Terapia	0	6	873	879
Unidade de Vigilância em Saúde	0	0	100	100
Unidade Mista	0	0	9	9
Unidade Móvel de Nível Pre-Hosp-Urgência /Emergência	0	0	186	186
Unidade Móvel Terrestre	0	1	61	62
Total	15	32	8285	8332

Fonte: TABWNCNES/DATASUS/SES/GO_GPI

Obs: Dados cadastrais referente a março de 2015.

* Não foi disponibilizado pelo DATASUS o banco de dados referente a abril/2015

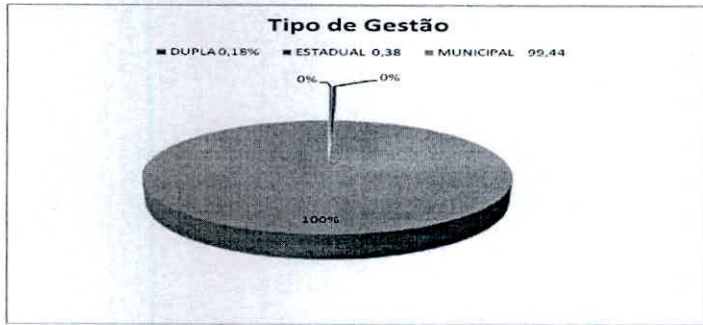

Fonte: TABWNCNES/DATASUS/SES-GO_GPI

Esfera Administrativa segundo tipo de gestão no Estado de Goiás

Esfera Administrativa	DUPLA	ESTADUAL	MUNICIPAL	Total
FEDERAL	0	0	15	15
ESTADUAL	4	24	29	57
MUNICIPAL	10	0	2529	2539
PRIVADA	2	9	5814	5825
Total	16	33	8387	8436

Fonte: TABWNCNES/DATASUS/SES-GO_GPI
Obs.: Dados cadastrais referentes março de 2015



Fonte: TABWNCNES/DATASUS/SES-GO_GPI

Justificativa de dupla gestão

A Gestão Dupla são gestores municipais com estabelecimentos com atendimento somente em Atenção Básica (todo atenção básica é de gestão municipal) e estabelecimentos com atendimentos de Média e Alta Complexidade de Gestão Estadual, ou seja, tem estabelecimentos tanto de Gestão Municipal quanto Estadual.



Produção de serviços Sistema de Informações Ambulatoriais- SIA e Sistema de Informações Hospitalar - SIH

Produção da Atenção Básica

Grupo de Procedimentos	Sistema de Informações Ambulatoriais
	Qtd. Aprovada
01 Ações de promoção e prevenção em saúde	6.255.960
08 Ações complementares da atenção à saúde	6.530
03 Procedimentos clínicos	10.668.760
02 Procedimentos com finalidade diagnóstica	1.460.641
04 Procedimentos cirúrgicos	1.005.151
Total	19.397.042

Fonte: TABWIN/DATASUS/Ministério da Saúde - Sistema de Informações Ambulatoriais e Hospitalares do SUS.

Produção de Urgência e Emergência por Grupo de Procedimentos

Grupo de Procedimentos	Sistema de Informações Ambulatoriais		Sistema de Informações Hospitalar	
	Qtd. Aprovada	Valor aprovado	AIH Pagas	Valor total
01 Ações de promoção e prevenção em saúde	3	9,00	-	-
08 Ações complementares da atenção à saúde	20.049	170.296,20	-	-
03 Procedimentos clínicos	56.293	4.922.722,51	60.858	48.003.607,18
02 Procedimentos com finalidade diagnóstica	58.555	1.932.848,67	92	134.462,43
07 Órteses, próteses e materiais especiais	363	38.482,86	-	-
04 Procedimentos cirúrgicos	39.294	1.842.463,15	26.166	43.500.913,11
05 Transplantes de órgãos, tecidos e células	2.501	480.870,63	178	1.624.663,54
Total	177.058	9.387.693,02	87.294	93.263.646,26

Fonte: TABWIN/DATASUS/Ministério da Saúde - Sistema de Informações Ambulatoriais e Hospitalares do SUS.

Produção de Atenção Psicossocial por Forma de Organização

Forma organização	Sistema de	Sistema de Informações
-------------------	------------	------------------------



	Informações Ambulatoriais		Hospitalar	
	Qtd. Aprovada	Valor aprovado	AIH Pagas	Valor total
030108 Atendimento/Acompanhamento psicossocial	115.453	404.962,80	-	-
030317 Tratamento dos transtornos mentais e comportamentais	-	-	5.534	4.572.414,95
Total	5534	4572414,95	5.534	4.572414,95

Fonte: TABWIN/DATASUS/Ministério da Saúde - Sistema de Informações Ambulatoriais e Hospitalares do SUS.

Produção de Atenção Ambulatorial Especializada e Hospitalar por Grupo de Procedimento de Média e Alta Complexidade

Grupo de Procedimentos	Sistema de Informações Ambulatoriais		Sistema de Informações Hospitalar	
	Qtd. Aprovada	Valor aprovado	AIH Pagas	Valor total
01 Ações de promoção e prevenção em saúde	198.676	538.114,96	-	-
03 Procedimentos clínicos	6.372.596	98.510.648,23	63.261	50.664.264,44
02 Procedimentos com finalidade diagnóstica	6.830.440	62.996.106,09	144	151.357,73
07 Órteses, próteses e materiais especiais	1.030	241.124,48	-	-
04 Procedimentos cirúrgicos	126.980	9.542.223,47	42.878	76.059.362,19
05 Transplantes de órgãos, tecidos e células	34.381	7.256.443,31	192	1.735.232,11
06 Medicamentos	6.537.519	8.516.024,47	-	-
Total	20.101.622	187.600.685,01	106.475,00	128.610.216,47

Fonte: TABWIN/DATASUS/Ministério da Saúde - Sistema de Informações Ambulatoriais e Hospitalares do SUS.

Produção da Assistência Farmacêutica

Grupo de Procedimentos	Sistema de Informações Ambulatoriais	
	Qtd. Aprovada	Valor aprovado
06 Medicamentos	6.537.519	8.516.024,47
Total	6.537.519	8.516.024,47

Fonte: TABWIN/DATASUS/Ministério da Saúde - Sistema de Informações Ambulatoriais e Hospitalares do SUS.

Produção de Vigilância em Saúde por Grupo de Procedimento

Grupo de Procedimentos	Sistema de Informações Ambulatoriais	
	Qtd. Aprovada	Valor aprovado
01 Ações de promoção e prevenção em saúde	181.830	0,00
02 Procedimentos com finalidade diagnóstica	7.882	0,00
Total	189.712	0,00

Fonte: TABWIN/DATASUS/Ministério da Saúde - Sistema de Informações Ambulatoriais e Hospitalares do SUS.

***Análise e Considerações**

Consideramos os dados do relatório quadrimestral os meses dezembro/14 a março/2015, em virtude da não disponibilização do banco de dados do DATASUS do mês de abril/2015 e da

não apresentação dos dados de dezembro/14 no relatório do 3º Quadrimestre de 2014, devido aos dados estarem disponíveis somente em fevereiro de 2015.

Todos os dados tiveram como fonte o Ministério da Saúde - Sistema de Informações Ambulatoriais e Hospitalares do SUS.

NOTA: Os dados acima apresentados poderão sofrer alterações posteriores ao referido quadrimestre, nos sistema/dados de origem.



Produção Ambulatorial da Rede Própria da Secretaria Estadual de Saúde
Produção Ambulatorial das Unidades de Saúde da Esfera Administrativa Estadual por Grupo de Procedimento

Estabelecimentos	01 Ações de promoção e prevenção em saúde	02 Procedimentos com finalidade diagnóstica	03 Procedimentos de inícios	04 Procedimentos cirúrgicos	05 Transplantes de órgãos, tecidos e células	06 Medicamentos	07 Órteses, próteses e materiais especiais	Total	Total (dezembro/14 a março/15)
Hospital de Urgências de Goiânia HUGO	0	30.814	68.857	956	0	0	0	100.627	201.254
Laboratório de Saúde Pública dr Giovane Cisneiros	306	51.634	0	0	0	0	0	51.940	103.880
Hospital Geral de Goiânia dr Alberto Rassi	0	15.988	33.499	1.225	0	0	48	50.760	101.520
Hemocentro de Goiás HEMOG	0	42.891	21.845	0	7.434	0	0	72.170	144.340
Maternidade Nossa Senhora de Lourdes	0	7.281	2.127	35	0	0	0	9.443	18.886
Hospital Materno Infantil	1.805	74.417	33.612	87	0	0	0	109.921	219.842
CIMP	400	1.324	5.882	0	0	0	0	7.606	15.212
Central de Odontologia Sebastião Alves Ribeiro	238	4.566	7.594	996	0	0	480	13.874	27.748
Hospital Estadual Ernestina Lopes Jaime	0	10.079	21.226	1.364	0	0	0	32.669	65.338
Hospital de Doenças Tropicais dr Anuar Auad	0	42.875	20.595	226	0	0	0	63.696	127.392
Hospital de Dermat Sanitária e Reabilitação Santa Marta	1.322	7.826	37.937	8.945	0	0	0	56.030	112.060
Hospital de Medicina Alternativa	8	553	29.616	0	0	0	0	30.177	60.354
Centro de Reabilitação e Readap dr Henrique Santillo CRER	1.813	116.689	138.106	7.123	0	0	4.199	267.930	535.860
Central de Dispensação de Medicamentos HDT	54.311	0	27.872	0	0	1.512.328	0	1.594.511	3.189.022
Central de Dispensação de Medicamentos Juarez Barbosa	54.188	0	29.152	0	0	1.843.849	0	1.927.189	3.854.378
Hospital de Urgências dr Henrique Santillo	0	10.599	7.252	171	0	0	0	18.022	36.044
Hospital de Urgências de Trindade Walda ferreira dos Santos	0	37.081	40.955	511	0	0	0	78.547	157.094
HUAPA Hospital de Urgências de Aparecida de Goiânia	0	20.933	30.424	2.268	0	0	0	53.625	107.250
Hospital de Urgência da Região Sudoeste	0	4258	2128	72	0	0	0	6458	12.916
Total	164.598	479.808	595.603	23.979	7.434	6.537.519	4.727	7.813.668	15.627.336

Fonte: Tabwin/DATASUS/MS

26

Produção Ambulatorial – Medicamentos

Estabelecimento	Quadrimestre		Total Acumulado (dez/14 a março/15)	
	Quant.	V. Aprovado	Quant.	V. Aprovado
2336766 CENTRO DE MEDICAMENTO DE ALTO CUSTO JUAREZ BARBOSA GOIÂNIA	3.181.342	4.927.617	3.181.342	4.927.617
3339637 CENTRAL DE DISPENSACAO DE MEDICAMENTOS HDT	1.512.328	3.287.293	1.512.328	3.287.293
3503038 CENTRAL DE DISPENSACAO DE MEDICAMENTOS JUARES BARBOSA	1.843.849	301.115	1.843.849	301.115
Total	6.537.519	8.516.024	6.537.519	8.516.024

Fonte: Tabwin/DATASUS/MS

Produção Hospitalar das Unidades de Saúde da Esfera Administrativa Estadual Por Grupo de Procedimento

Hospital GO (ONES)	02 Procedimentos com finalidade diagnóstica	03 Procedimentos de inícios	04 Procedimentos cirúrgicos	05 Transplantes de órgãos, tecidos e células	Total	Total (dezembro/14 a março/15)
2338734 - Hospital Geral De Goiânia Dr. Alberto Rassi	1	755	823	3	1.582	3.164
2339196 - Hospital Materno Infantil	0	1.782	1.001	0	2.783	5.566
2437783 - Hospital Estadual Ernestina Lopes Jaime	0	331	0	0	331	662
2506661 - Hospital de Doenças Tropicais Dr. Anuar Auad	0	778	72	0	850	1.700
2673932 - Centro de Reabilitação e Readap. Dr. Henrique Santillo Crer	16	551	1.775	0	2.342	4.684
3771962 - Hospital de Urgências Dr. Henrique Santillo	0	357	1.120	0	1.477	2.954
5095808 - Hospital de Urgências De Trindade Walda Ferreira Dos Santos	0	193	268	0	461	922
5419662 - HUAPA Hospital de Urgências de Aparecida De Goiânia	0	771	1.523	0	2.294	4.588
6665322 - Hospital de Urgência da Região Sudoeste	0	163	377	0	540	1.080
Total	17	6.499	10.596	16	17.128	34.256

Fonte: Tabwin/DATASUS/MS

Obs.: Para elaboração do relatório do 3º quadrimestre 2014 foram considerados os dados dos meses de dezembro/2014 a março/2015, em virtude da não disponibilização do banco de dados do DATASUS do mês de abril/2015.

INDICADORES

Indicadores de Saúde com Resultados Passíveis de Apuração Quadrimestral pelos Sistemas Nacionais de Informação – 2014

Diretriz 1 Garantia do acesso da população a serviços de qualidade, com equidade e em tempo adequado ao atendimento das necessidades de saúde, mediante aprimoramento da política de atenção básica e da atenção especializada.

Objetivo 1.1 - Utilização de mecanismos que propiciem à ampliação do acesso a atenção básica.

Indicador	Numerador	Denominador	Unidade	Observações
1. Cob. equipes atenção básica	(Nº de ESF + Nº de ESF equivalente) x 3.000 Fonte: CNES e ESF	População no mesmo local e período. Fonte: ESF	100	Os dados para o cálculo do indicador no 1º quadrimestre ainda não estão disponíveis pelo Dep. de Atenção Básica / Ministério da Saúde
Cobertura populacional estimada pelas equipes de Atenção Básica	Meta Anual	Resultado 1º Quadrimestre	Resultado 2º Quadrimestre	Resultado 3º Quadrimestre
	77,2%	-	-	-

Análise

Fonte: Os dados para o cálculo do indicador no 1º quadrimestre ainda não estão disponíveis pelo Departamento de Atenção Básica / Ministério da Saúde

Indicador	Numerador	Denominador	Unidade	Observações
4. Cobertura equipes saúde bucal	(Soma da carga horária dos cirurgiões dentistas/40) * 3.000 Fonte: CNES	População no mesmo local e período Fonte: ESF	100	Os dados para o cálculo do indicador no 1º quadrimestre ainda não estão disponíveis pelo Dep. de Atenção Básica / Ministério da Saúde
Cobertura populacional estimada pelas equipes básicas de saúde bucal	Meta Anual	Resultado 1º Quadrimestre	Resultado 2º Quadrimestre	Resultado 3º Quadrimestre
	60,00%	-	-	-

Análise :

Fonte: Os dados para o cálculo do indicador no 1º quadrimestre ainda não estão disponíveis pelo Departamento de Atenção Básica / Ministério da Saúde



Diretriz 2 - Aprimoramento da Rede de Atenção às Urgências, com expansão e adequação de Unidades de Pronto Atendimento (UPA), de Serviços de Atendimento Móvel de Urgência (SAMU), de prontos-socorros e centrais de regulação, articulada às outras redes de atenção.

Objetivo 2.1 - Implementação da Rede de Atenção às Urgências

Indicador	Numerador	Denominador	Unidade	Observações
12. N° Unidades de Saúde com serviço de notificação de violência doméstica, Sexual e outras violências implantado.	Número absoluto de Unidades de Saúde com notificação de violência doméstica, sexual e outras violências. Fonte: SINAN.	-	-	VIVA GVE SUVISA
Número de unidades de saúde com serviço de notificação de violência doméstica, sexual e outras violências implantado	Meta Anual	Resultado 1° Quadrimestre	Resultado 2° Quadrimestre	Resultado 3° Quadrimestre
	330	154	-	-

Análise: No primeiro quadrimestre atingimos 46% da meta prevista

Fonte: SINAN

Diretriz 3 - Promoção da atenção integral à saúde da mulher e da criança e implementação da "Rede Cegonha", com ênfase nas áreas e populações de maior vulnerabilidade.

Objetivo 3.2 - Organizar a Rede de Atenção à Saúde Materna e Infantil para garantir acesso, acolhimento e resolutividade.

Indicador	Numerador	Denominador	Unidade	Observações
25 . % Óbito infant + fetais invest.	Total de óbitos infantis e fetais investigados. Fonte: SIM	Total de óbitos infantis e fetais ocorridos. Fonte: SIM	100	CVO GVE SUVISA
Proporção de óbitos infantis e fetais investigados	Meta Anual	Resultado 1° Quadrimestre	Resultado 2° Quadrimestre	Resultado 3° Quadrimestre
	≥ 70% *	8,22% **	-	-

Análise:

* Parâmetro Nacional para referência: 2013 = 70%

** Dados preliminares sujeitos a alterações. Os outros 91,78% estão dentro do prazo de investigação (120 dias)

Fonte: SIM



Indicador	Numerador	Denominador	Unidade	Observações
26. % Óbito maternos investigados	Total de óbitos maternos investigados Fonte: SIM	Total de óbitos maternos Fonte: SIM	100	CVO GVE SUVISA
Proporção de óbitos infantis e fetais investigados	Meta Anual	Resultado 1º Quadrimestre	Resultado 2º Quadrimestre	Resultado 3º Quadrimestre
	100%*	14,29%**	-	-
Análise:				
* Parâmetro Nacional para referência: 2013 = 100%				
** Dados preliminares sujeitos a alterações. Os outros 85,71% estão dentro do prazo de investigação (120 dias)				

Fonte: SIM

Indicador	Numerador	Denominador	Unidade	Observações
27. % Óbito mulheres id fértil invest.	Total de óbitos de MIF investigados Fonte: SIM	Total de óbitos de MIF Fonte: SIM	100	CVO GVE SUVISA
Proporção de óbitos de mulheres em idade fértil (MIF) investigados	Meta Anual	Resultado 1º Quadrimestre	Resultado 2º Quadrimestre	Resultado 3º Quadrimestre
	≥ 70%*	51,66%**	-	-
Análise :				
* Parâmetro Nacional para referência: 2013 ≥ 70% dos óbitos em MIF.				
** Dados preliminares sujeitos a alterações. Os outros 48,34% estão dentro do prazo de investigação (120 dias)				

Fonte: SIM

Diretriz 7 - Redução dos riscos e agravos à saúde da população, por meio das ações de promoção e vigilância em saúde.

Objetivo 7.1 - Fortalecer a promoção e vigilância em saúde

Indicador (nome abreviado e nome completo)	Numerador	Denominador	Unidade	Observações
51. Óbitos por dengue	Número absoluto de óbitos por dengue. Fonte: SINAN.	-	-	-
Número absoluto de óbitos por dengue	Meta Anual	Resultado 1º Quadrimestre	Resultado 2º Quadrimestre	Resultado 3º Quadrimestre
	≤ 84*	18**	-	-
<p>Análise:</p> <p>* Considerando:</p> <ul style="list-style-type: none"> - Cenário epidemiológico; - A circulação simultânea de 3 dos 4 tipos de vírus da dengue em Goiás (DENV:1 - 4 - 2); - Epidemias recursivas; - Entraves na rede assistencial de atendimento dos casos de dengue; - Recrudescimento dos óbitos por dengue nos últimos anos; <p>A área técnica, visando melhor qualificação do respectivo indicador, também como, plausibilidade de alcançar a meta estipulada de redução em 10% no número de óbitos por dengue em relação ao ano anterior resolve AJUSTAR a meta anual para 2015 em ter até majoritariamente 84 óbitos por dengue, ou seja, redução de 9 (nove) óbitos tomando com base o ano de 2014 com 93 óbitos confirmados e 1 (um) sob investigação.</p> <p>** Ainda existem 60 óbitos suspeitos de dengue em 2015, desses 51 são relativos ao 1º quadrimestre aguardando avaliação do Comitê para serem considerados óbitos por dengue ou não. Podendo considerar essa análise de 2015 sendo preliminar.</p>				

Fonte: SINAN/Planilha paralela SES

NOTA: Os dados acima apresentados poderão sofrer alterações posteriores ao referido quadrimestre, nos sistemas/dados de origem.

Informações da Ouvidoria do SUS do Estado de Goiás

Total de Atendimentos

Este relatório apresenta dados provenientes dos atendimentos realizados pela Ouvidoria do SUS do Estado de Goiás, incluindo as Ouvidorias descentralizadas das unidades de saúde da Gestão Estadual, no período de janeiro a abril de 2015. Foi elaborado com base no Banco de Dados do Sistema Ouvidoria do SUS encaminhado pelo Departamento de Ouvidoria Geral do SUS (DOGES/MS) em 04/05/2015.

No gráfico 01 buscou-se discriminar o quantitativo total dos atendimentos realizados, para esta análise os atendimentos foram categorizados em: Disseminação de Informações e Registro de Demandas. Foram registrados 1015 demandas e disseminadas 5008 informações, o que totaliza 6.023 atendimentos.

Gráfico 01 – Quantidade de Atendimentos janeiro a abril de 2015.



Gráfico 02 – Comparativo entre os números de atendimentos na Ouvidoria do SUS do 1º Quadrimestre de 2014 com o 1º Quadrimestre de 2015.



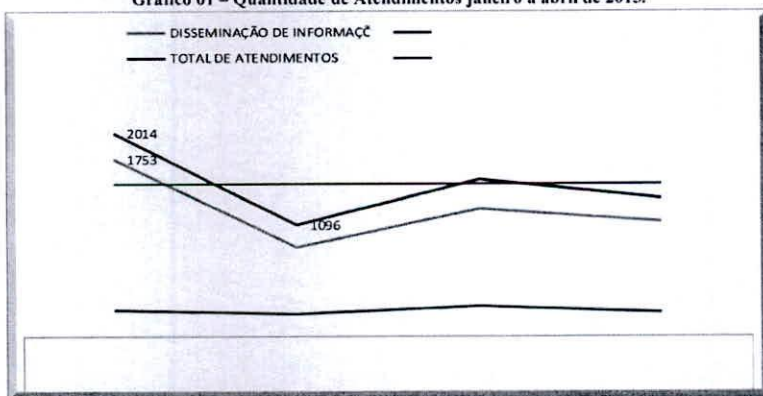
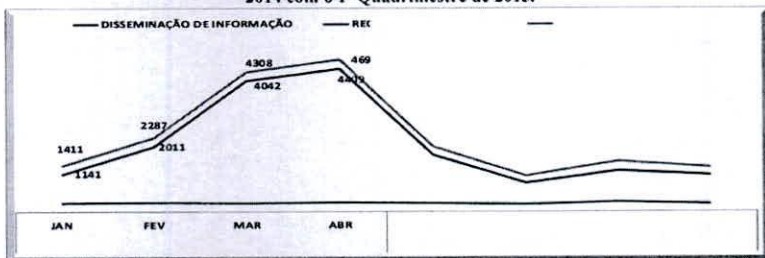

O volume de atendimentos, principalmente no item: disseminação de informações do 1º quadrimestre de 2014, conforme gráfico 02 foi superior 36% ao 1º quadrimestre deste ano. Parte desta diferença deve-se ao início no mês de Janeiro de 2014 das Ações do Programa Governo Junto de Você, o que justifica o aumento da procura da população pelo serviço de Ouvidoria neste período.

Disseminação de Informações

As informações são disseminadas com base em material previamente consolidado e validado pelo Ministério da Saúde (Banco de Informações Técnicas em Saúde – BITS) e pelas diversas áreas técnicas na SES previamente encaminhadas à Ouvidoria (Material de Apoio).

O Gráfico 03 ilustra as informações mais procuradas pelos cidadãos, discriminadas por assunto.

Gráfico 03 – Informações disseminadas com maior frequência no período de janeiro a abril de 2015.

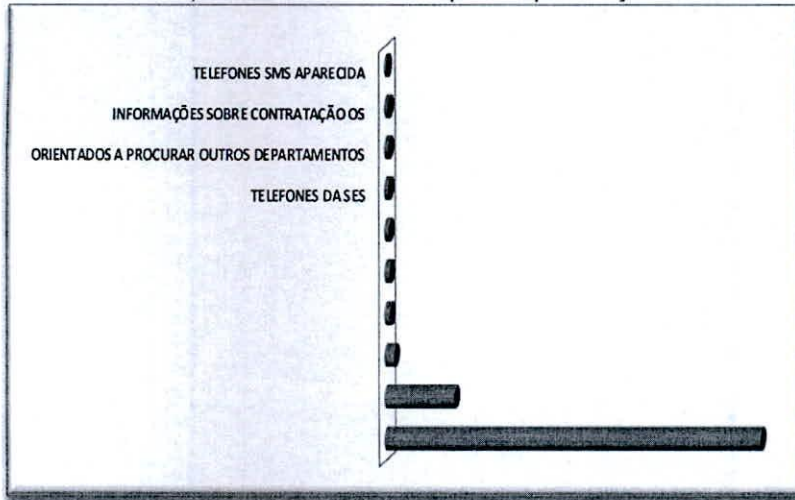



Classificação

No que se refere a classificação, o gráfico 04 apresenta a distribuição das demandas distribuídas mensalmente por classificação.

Gráfico 04 – Distribuição mensal das demandas por classificação referentes ao período de janeiro a abril de 2015.

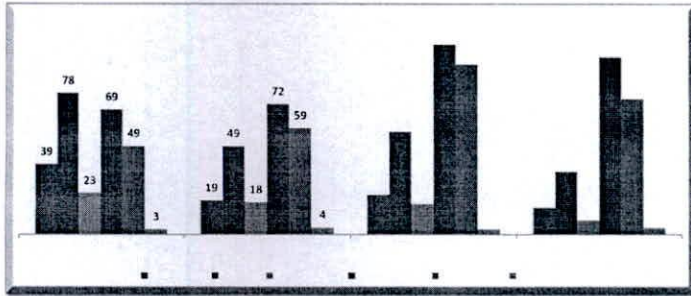

Índice de Resposta

O gráfico 05 demonstra que do total de 1015 demandas, 442 ficaram pendentes de fechamento e 573 foram fechadas/encerradas, totalizando uma taxa de resposta de 56,45%.

Gráfico 05 – Manifestações registradas no Sistema OuvidorSUS

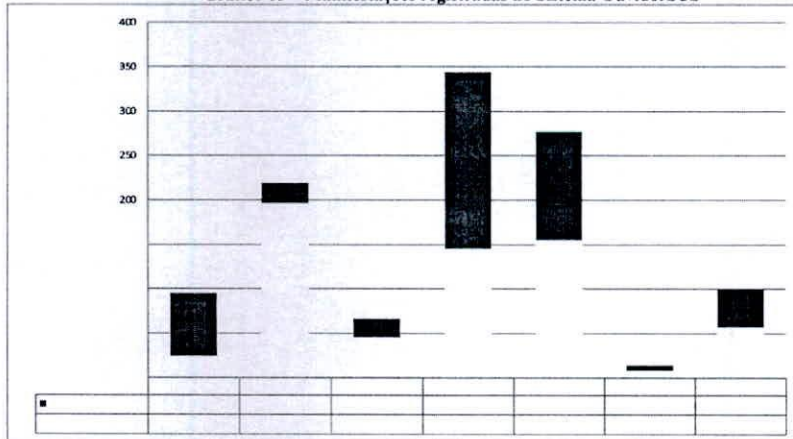



Quanto aos assuntos das demandas, estes foram categorizadas e estão dispostos na Tabela abaixo:

Tabela 01 – Assuntos das demandas registradas no período de janeiro a abril de 2015.

ASSUNTOS	DEMONSTRAÇÃO	RECLAMAÇÃO	RECLAMAÇÃO	SUGESTÃO	TOTAL	%		
GESTÃO	49	214	28	240	47	10	588	57,93%
ASSISTÊNCIA À SAÚDE	0	0	6	4	194	0	204	20,10%
ESF/PACS	17	0	3	14	1	0	35	3,45%
VIGILÂNCIA SANITÁRIA	13	0	2	18	0	0	33	3,25%
VIGILÂNCIA EM SAÚDE	1	0	1	24	5	0	31	3,05%
ASSISTÊNCIA FARMACÉUTICA	1	0	1	18	8	1	29	2,86%
ORIENTAÇÕES EM SAÚDE	0	0	18	0	0	0	18	1,77%
TRANSPORTE	5	0	0	6	2	1	14	1,38%
ASSISTÊNCIA ODONTOLÓGICA	1	0	1	5	3	0	10	0,99%
PRODUTOS PARA SAÚDE/CONFELTOS	0	0	0	0	10	0	10	0,99%
FINANCEIRO	4	0	1	2	0	0	7	0,69%
OUIDORIA DO SUS	0	5	0	1	0	0	6	0,59%
COMUNICAÇÃO	0	0	1	1	1	2	5	0,49%
SAMU	0	0	0	4	0	0	4	0,39%
ASSUNTOS NÃO PERTINENTES	0	0	1	2	0	0	3	0,30%
PROGRAMA FARMÁCIA POPULAR DO BRASIL	1	0	1	1	0	0	3	0,30%
CARTÃO SUS	1	0	1	0	0	0	2	0,20%
ALIMENTO	0	0	0	0	1	0	1	0,10%
CARTA SUS	1	0	0	0	0	0	1	0,10%
CONSELHO DE SAÚDE	1	0	0	0	0	0	1	0,10%
PROGRAMA FARMÁCIA POPULAR DO BRASIL - SISTEMA CO-PAGAMENTO	0	0	0	1	0	0	1	0,10%
PROGRAMA NACIONAL DE DST E AIDS	0	0	1	0	0	0	1	0,10%
Total Geral	95	219	66	341	272	14	1007	99,21%

Obs.: Oito (08) demandas não apresentaram o assunto, pois estavam NOVAS na data de referência do Banco de Dados usado (04/05/2015).

Fonte: Ouvidoria do SUS do Estado de Goiás: Relatório Prestação de Conta do 1º Quadrimestre





Ata da 49ª reunião da Comissão de Tributação, Finanças e Orçamento da 18ª Legislatura do Poder Legislativo Goiano, no ano de 2016.

Aos trinta e um dias do mês de maio de dois mil e dezesseis, às 15hs10min, na sala das Comissões Técnicas Solo Amaral, realizou-se a quadragésima nona reunião da Comissão de Tributação, Finanças e Orçamento da décima oitava Legislatura do Poder Legislativo Goiano, no ano de dois mil e dezesseis, estando ausentes por motivo de viagem oficial o Presidente e o Vice-Presidente desta Comissão, e atendendo o Regimento Interno assumiu a Presidência da Comissão o Senhor Deputado Alvaro Guimarães, e que contou com as presenças dos Ilustres Deputados Titulares José Vitti, Lincoln Tejota e José Nelson, e os Deputados Suplentes Virmondes Cruvinel e Santana Gomes, estes no exercício da titularidade. Em seguida o Senhor Presidente em exercício Deputado Alvaro Guimaraes informa aos Senhores Deputados presente que em atendimento ao ofício número 2489/2016-GAB/SES-GO, de 23/05/2016 da Secretaria de Estado da Saúde, "considerando o Art.36 da Lei Complementar nº 141/2012, que estipula ao gestor a apresentação em audiência pública, até o final dos meses de maio, setembro e fevereiro, de relatório detalhado, relativo ao quadrimestre anterior, e sendo nesta data de hoje a apresentação do relatório detalhado do 1º quadrimestre de 2016, bem como a reapresentação dos relatórios do 3º quadrimestre de 2014 e o exercício de 2015." Em seguida o Senhor Presidente Deputado Alvaro Guimaraes registra as presenças Ilustres dos Senhores Deputados Gustavo Sebba, Henrique Arantes e Valcenôr Braz, em seguida convida para compor a mesa dos trabalhos o Senhor Edilberto Alexandre Silva Machado – Gerente de Planejamento e Finanças



da Secretária de Estado da Saúde do Estado de Goiás e registra a presença do Senhor Marcio da Silva – Coordenador de Projetos da Secretaria de Estado da Saúde. Em seguida o Senhor Presidente passa a palavra ao Senhor Edilberto Alexandre Silva Machado que através da apresentação em slide demonstre relatório detalhado de gestão referente ao primeiro quadrimestre de 2016, referente aos meses de janeiro, fevereiro, março e abril, para encaminhamento ao Controle Social e apresentação na Casa Legislativa nos termos da Lei Complementar nº 141/12 e elaborado de acordo com a Resolução do Conselho Nacional de Saúde nº 459, de 10 de outubro de 2012, ficando assim o exposto; 1 – Montante e fonte dos recursos aplicados no período; 2 – Auditorias realizadas ou em fase de execução no período e suas recomendações e determinações; 3 - Oferta e produção de serviços públicos na rede assistencial própria, contratada e conveniada, cotejando esses dados com os indicadores da saúde da população em seu âmbito de atuação. Em seguida o Senhor Edilberto Alexandre Silva Machado fez a apresentação do terceiro quadrimestre de 2014, ficando assim o exposto; 1 - Dados de identificação, secretaria de saúde e plano de saúde; 2 - Execução orçamentária e financeira; 3 – Auditorias; 4 - Oferta e produção de serviços públicos na rede assistencial própria, contratada e conveniada, rede física de saúde pública e privada prestadora de serviços ao SUS e produção de serviços Sistema de Informações Ambulatoriais – SAI e sistema de informações hospitalar – SIH; 5 - Indicadores. Em seguida o Senhor Edilberto Alexandre Silva Machado fez a apresenta do primeiro quadrimestre de 2015, ficando assim o exposto; 1 - Dados de identificação, secretaria de saúde e plano de saúde; 2 - Apresentação, transferências de recursos para o fundos municipais de saúde, esfera administrativa segundo tipo de gestão



no Estado de Goiás e produção da Atenção Básica; 3 - Indicadores informações da ouvidoria do SUS do Estado de Goiás. Em seguida o Senhor Edilberto Alexandre Silva Machado fez a apresentação do segundo quadrimestre de 2015, ficando assim o exposto; 1º - Dados de identificação, secretaria de saúde e plano de saúde; 2º - Apresentação, transferência de recursos para os fundos municipais de saúde e relação de repasses para a gestão das unidades assistenciais da secretaria Estadual de saúde; 3º - Produção de serviços sistema de informações ambulatoriais - SAI, sistema de informações hospitalar - SIH e produção ambulatorial da rede própria da secretaria Estadual de saúde; 5º - Indicadores, informações da ouvidoria do SUS do Estado de Goiás e total de atendimentos. Em seguida após o término da explanação feita pelo Senhor Edilberto Alexandre Silva Machado, o Senhor Presidente Deputado Alvaro Guimaraes passa a palavra aos Senhores Deputados para fazerem seus questionamentos, fizeram uso da palavra os Senhores Deputados Gustavo Sebba e Valcenôr Braz. Em seguida como não houve mais manifestação e não tendo mais nada na pauta da audiência pública o Senhor Presidente Deputado Júlio da Retífica agradece a presença do Senhor Edilberto Alexandre Silva Machado e demais funcionários da Secretaria de Estado da Saúde do Estado de Goiás, Deputados e demais pessoas presente a esta audiência pública, declara encerrada a audiência pública às 15hs55min e para constar lavrou-se a presente ata que após lida e achada conforme foi colocada em discussão e votação, aprovada por unanimidade, será pelos presentes assinada. Em tempo, registra que esta audiência pública foi gravado o áudio.



PROCESSO N.º : 2015002009
INTERESSADO : SECRETARIA DA SAÚDE DO ESTADO DE GOIÁS
ASSUNTO : Encaminha Relatório do 1º Quadrimestre de 2015 da
Secretaria de Estado da Saúde de Goiás.

RELATÓRIO CONCLUSIVO

Versam os autos sobre encaminhamento da Secretaria de Estado da Saúde de Goiás, por meio do Ofício n. 1813/2015-GAB/SES-GO, de 1º de junho de 2015, da lavra do Secretário de Estado daquela Pasta, contendo o Relatório Detalhado do 1º Quadrimestre de 2015.

O encaminhamento da Secretaria de Estado da Saúde atende ao disposto no art. 36 da Lei Complementar federal n. 141, de 13 de janeiro de 2012, o qual determina que o gestor do Sistema Único de Saúde – SUS -, em cada ente da Federação elaborará Relatório detalhado referente ao quadrimestre anterior, que conterà, no mínimo, as seguintes informações:

- (i) montante e fonte dos recursos aplicados no período;
- (ii) auditorias realizadas ou em fase de execução no período e suas recomendações e determinações;
- (iii) oferta e produção de serviços públicos na rede assistencial própria, contratada e conveniada, cotejando esses dados com os indicadores de saúde da população em seu âmbito de atuação.

O § 5º do art. 36 da referida lei complementar determina ainda que o gestor do SUS apresentará, até o final dos meses de maio, setembro e fevereiro, em audiência pública nesta Casa Legislativa, o Relatório constante nestes autos.



Em tramitação perante esta Comissão, o presente processo foi convertido em diligência para a realização da audiência pública de que trata o § 5º do art. 36 da Lei Complementar federal n. 141/2012, para que o gestor do SUS promovesse a apresentação do referido Relatório quadrimestral.

Conforme comprova a Ata da 49ª Reunião da Comissão de Tributação, Finanças e Orçamento desta legislatura, a referida audiência pública foi realizada dia 31 de maio do corrente ano, oportunidade em que o Gerente de Planejamento e Finanças da Secretaria de Estado da Saúde, Edilberto Alexandre Silva Machado, fez uma explanação sobre o relatório quadrimestral em referência.

Sendo assim, tendo sido atendidas as exigências da Lei Complementar federal n. 141, de 2012, somos pelo **arquivamento** dos autos, após a indispensável ciência dos ilustres Pares. É o relatório conclusivo.

SALA DAS COMISSÕES, em 22 de Junho de 2016.

Deputado JOSÉ NELTO
Relator



A Comissão de Tributação, Finanças e Orçamento

PROCESSO Nº 2009/2015

Aprova o Parecer do Relator Pelo Arquivamento
da Matéria

Sala das Comissões Técnicas Solon Amaral

Em 22.06 2016

Presidente: [Signature]

DEPUTADOS TITULARES

- 01 FRANCISCO JR. [Signature]
- 02 JÚLIO DA RETÍFICA [Signature]
- 03 ZÉ ANTÔNIO [Signature]
- 04 JOSÉ VÍTTI [Signature]
- 05 LINCOLN TEJOTA
- 06 FRANCISCO OLIVEIRA
- 07 CLÁUDIO MEIRELLES [Signature]
- 08 LUCAS CALIL [Signature]
- 09 CHARLES BENTO
- 10 JOSÉ NELTO
- 11 LUIS CÉSAR BUENO

DEPUTADOS SUPLENTEs

- 01 VIRMONDES CRUVINEL
- 02 ISO MOREIRA
- 03 TALLES BARRETO [Signature]
- 04 NÉDIO LEITE [Signature]
- 05 LISSAUER VIEIRA
- 06 JEAN..... [Signature]
- 07 ÁLVARO GUIMARÃES [Signature]
- 08 SANTANA GOMES
- 09 DR. ANTÔNIO
- 10 ERNESTO ROLLER.....
- 11 MAJOR ARAÚJO