



SECRETARIA
DE ESTADO DA SAÚDE



GOVERNO DE
GOIÁS
Fazendo o melhor pra você.

*Superintendência de Controle, Avaliação e Gerenciamento das Unidades de Saúde
Gerência de Acompanhamento e Fiscalização dos Contratos de Gestão
Coordenação de Monitoramento e Fiscalização dos Contratos de Gestão*

Rua: SC- 1, N° 299, Sala 099, Parque Santa Cruz, Goiânia-GO, CEP: 74.860-270

E-mail: gefic.ses@gmail.com Telefone: (62) 3201-3808

**RELATÓRIO N° 004/2015
MONITORAMENTO E AVALIAÇÃO DE CONTRATO DE GESTÃO
HOSPITAL DE URGÊNCIA DR° HENRIQUE SANTILLO- HUANA**

Goiânia, Novembro de 2015.



**SECRETARIA
DE ESTADO DA SAÚDE**



**GOVERNO DE
GOIÁS**
Fazendo o melhor pra você.

*Superintendência de Controle, Avaliação e Gerenciamento das Unidades de Saúde
Gerência de Acompanhamento e Fiscalização dos Contratos de Gestão
Coordenação de Monitoramento e Fiscalização dos Contratos de Gestão*

Rua: SC- 1, N° 299, Sala 099, Parque Santa Cruz, Goiânia-GO, CEP: 74.860-270
E-mail: gefic.ses@gmail.com Telefone: (62) 3201-3808

Secretário de Estado da Saúde

Leonardo Moura Vilela

Superintendente de Controle, Avaliação e Gerenciamento das Unidades de Saúde – SCAGES

Maria Christina de Azeredo Costa Reis

Gerência de Fiscalização dos Contratos de Gestão- GEFIC

Natal de Castro

Elaboração

COMACG/HUANA

Bruna Vieira Campos – COMFIC/GEFIC/SCAGES/SES



SECRETARIA
DE ESTADO DA SAÚDE



GOVERNO DE
GOIÁS
Fazendo o melhor pra você.

Superintendência de Controle, Avaliação e Gerenciamento das Unidades de Saúde

Gerência de Acompanhamento e Fiscalização dos Contratos de Gestão

Coordenação de Monitoramento e Fiscalização dos Contratos de Gestão

Rua: SC- 1, N° 299, Sala 099, Parque Santa Cruz, Goiânia-GO, CEP: 74.860-270

E-mail: gefic.ses@gmail.com Telefone: (62) 3201-3808

1. Identificação do Contrato de Gestão, da Organização Social e Unidade de Saúde

1.1. Contrato de Gestão n° 01/2010, e 3° Termo Aditivo, celebrados entre a Secretaria de Estado da Saúde e a FASA- Fundação de Assistência Social de Anápolis, para gerenciamento, operacionalização e execução das ações e serviços de saúde no Hospital de Urgência de Anápolis Dr. Henrique Santillo- HUANA com vigência até 28 de fevereiro de 2018..

1.2. Organização Social

Fundação de Assistência Social de Anápolis- FASA

Avenida Visconde de Taunay, n° 134

Bairro Jundiáí, Anápolis - GO

CEP: 75110 - 730- Anápolis- GO

CNPJ: 01.038.751/0001-60

1.3. Unidade de Saúde

Hospital de Urgência de Anápolis- Dr. Henrique Santillo - HUANA

Avenida Brasil Norte, n° 315 Cidade Universitária

75.083-440. - Anápolis- GO

CNES: 3771962

Administradora Geral: Irmã Rita Cecília Coelho

1.4. Período monitorado

De 01/01/2015 a 30/06/2015.

2. Metodologia

O monitoramento da execução do Contrato de Gestão pela COMACG é de periodicidade semestral e consiste na verificação dos compromissos assumidos pelas organizações sociais nas diversas cláusulas contratuais e o cumprimento das metas e indicadores de desempenho.

O Relatório é constituído por uma descrição da situação atual de funcionamento da Unidade; do Quadro de cumprimento das Metas de Produção contratadas e pactuadas; do Quadro de Resultados dos Indicadores de Desempenho e Qualidade e do Quadro de Pontuação dos Resultados apresentados.

Compondo a sistemática de monitoramento do Contrato de Gestão, o monitoramento da gestão de equipamentos de saúde é de responsabilidade da Gerência de Engenharia Clínica - GEC/SCAGES/SES, e a análise e fiscalização da prestação de contas da aplicação dos recursos financeiros é de responsabilidade da Agência Goiana de Regulação/AGR, com a produção de relatórios específicos.

Este Relatório será utilizado como subsídio para a análise crítica e avaliação de desempenho a ser realizada pelo Comitê Intersectorial de Avaliação dos Contratos de Gestão da SES, conforme sistemática de monitoramento e avaliação de Contrato de Gestão instituída pela SES/GO.

3. Relatório de Monitoramento e Avaliação do Contrato de Gestão

Carsten O. A. D.
res

Superintendência de Controle, Avaliação e Gerenciamento das Unidades de Saúde

Gerência de Acompanhamento e Fiscalização dos Contratos de Gestão

Coordenação de Monitoramento e Fiscalização dos Contratos de Gestão

Rua: SC- 1, N° 299, Sala 099, Parque Santa Cruz, Goiânia-GO, CEP: 74.860-270

E-mail: gefisc.ses@gmail.com Telefone: (62) 3201-3808

Este tópico do Relatório contempla a descrição da situação da Unidade durante a visita realizada, tendo sido distribuído por itens do Roteiro de Monitoramento, que se encontra preenchido no Anexo I.

3.1. Obrigações contratuais

a) Estrutura física

O gerenciamento do HUANA desde a inauguração vem sendo feito pela FASA. A Unidade está em processo de ampliação, elevando ao dobro sua área construída.

b) Recursos financeiros

O repasse dos recursos financeiros previstos no Contrato de Gestão para a operacionalização do Hospital, no período de Janeiro a Junho de 2015, foi realizado conforme Quadro abaixo:

MÊS/ REFERÊNCIA	VALOR MENSAL DO CONTRATO (R\$)	VALOR REPASSADO (R\$)
Janeiro/15	2.862.729,58	2.862.729,58
Fevereiro/15	2.862.729,58	2.862.729,58
Março/15	2.862.729,58	2.862.729,58
Abril/15	2.862.729,58	2.862.729,58
Mai/15	2.862.729,58	2.862.729,58
Junho/15	2.862.729,58	2.862.729,58

c) Materiais Permanentes e Equipamentos

Conforme a Portaria nº 404/2012 – GAB/SES, o monitoramento da gestão de equipamentos de Saúde é de responsabilidade da Gerência de Engenharia Clínica GEC/SCAGES/SES.

A manutenção preventiva e corretiva dos equipamentos é realizada por empresas especializadas na prestação de serviço, contratadas para este fim.

d) Instrumentos para a organização, administração e gerenciamento da Unidade

A Fundação de Assistência Social de Anápolis- FASA investiu em ferramentas de gestão para organização da Unidade, tais como:

- Sistema de Gestão Hospitalar da Qualidade, denominado SP DATA;
- Painel de controle, instalado nos postos de enfermagem, com visualização de informações da internação do paciente, da média de permanência, taxa de ocupação dos leitos, controle de cirurgia e horário agendado, liberação da prescrição de medicamentos e intercorrências;
- Prontuário eletrônico na UTI;
- Sistema de Controle de Materiais e Medicamentos, denominado SP DATA: por meio do Centro de Abastecimento Farmacêutico é feito o registro por código de barras do estoque de medicamentos,

Superintendência de Controle, Avaliação e Gerenciamento das Unidades de Saúde

Gerência de Acompanhamento e Fiscalização dos Contratos de Gestão

Coordenação de Monitoramento e Fiscalização dos Contratos de Gestão

Rua: SC- 1, N° 299, Sala 099, Parque Santa Cruz, Goiânia-GO, CEP: 74.860-270

E-mail: gefic.ses@gmail.com Telefone: (62) 3201-3808

da distribuição dos medicamentos por dose unitária por paciente, possibilitando 100% de rastreabilidade.

- Sistema de avaliação de satisfação do usuário o QUALI;
- Sistema de ponto eletrônico, para registro de entrada/saída de colaboradores do Hospital.
- Sistema de prestação de contas BRGAAP: além dos instrumentos de gestão hospitalar em referência, a Agência Goiana de Regulação - AGR, solicitou que a FASA aderisse ao sistema de prestação de contas BRGAAP.

3.1.2. Obrigações da Contratada

a) Sistemas de Informação e registro dos procedimentos no DATASUS

Em visita ao Setor de Faturamento da Unidade, constatou-se que é voltado exclusivamente para atendimento interno aos setores ligados à prestação de assistência ao paciente. O setor é responsável pela alimentação dos Sistemas do SIH-SUS e SIA-SUS, ambos do DATASUS, dos procedimentos realizados na Unidade.

Além da alimentação dos sistemas de faturamento, a Unidade também realiza o registro das notificações no SINAN – Sistema de Informação de Agravos de Notificação.

b) Contratação de Serviços

A FASA contratou equipe local da COOPANEST, para prestação de serviços de anestesiologia.

Para a prestação de serviços de vigilância e segurança patrimonial foi contratada a empresa Mega Elite Vigilância e Segurança Especializada, de monitoramento 24hs.

Os serviços de análise de anatomia patológica são realizados pelo Laboratório Goiano de Patologia e Citologia.

No Anexo II estão relacionadas todas as empresas de prestação de serviços contratadas pela FASA, para atendimento às necessidades do HUANA.

Em relação aos serviços de limpeza, imagiologia e alimentação, são oferecidos por equipes da própria Unidade.

O Serviço de Nutrição e Dietética da Unidade foi estruturado com equipamentos e mobiliário, bem como com a contratação e capacitação de equipes próprios exceto a Nutrição Enteral e Parenteral. Este Serviço fornece alimentação para os pacientes, acompanhantes e servidores.

c) Documentos de Regularidade Fiscal, Licenças e Alvarás atualizados

Os documentos de regularidade fiscal, licenças e alvarás, seguem no Anexo II.

d) Pesquisa de satisfação do usuário na alta hospitalar

A Unidade dispõe do Sistema OuvidorSUS e o SAU – Serviço de Atendimento ao Usuário, que é uma pesquisa de satisfação do usuário realizada na alta hospitalar.

O SAU é operacionalizado por equipe própria, que utiliza aparelho eletrônico de pesquisa

*Superintendência de Controle, Avaliação e Gerenciamento das Unidades de Saúde
Gerência de Acompanhamento e Fiscalização dos Contratos de Gestão
Coordenação de Monitoramento e Fiscalização dos Contratos de Gestão*

Rua: SC- 1, N° 299, Sala 099, Parque Santa Cruz, Goiânia-GO, CEP: 74.860-270
E-mail: gefic.ses@gmail.com Telefone: (62) 3201-3808

de satisfação do usuário. Este processo gera relatório condensado mensal dos indicadores pesquisados, com avaliação qualitativa da satisfação do usuário.

Os relatórios compõem o Anexo II.

e) Registro de dados dos usuários atendidos

A FASA adota um sistema de gestão hospitalar, o SP DATA, que padroniza e integra todos os processos internos, garantindo confiabilidade e segurança das informações de todas as áreas da Instituição.

f) Serviço de Atendimento ao Usuário: atendimento a sugestões, queixas e reclamações do usuário

O Hospital de Urgência de Anápolis- HUANA foi habilitado ao serviço de Ouvidoria Descentralizada – Sistema OuvidorSUS do Ministério da Saúde, que inclui, encaminha, recebe e responde as manifestações dos usuários, obedecendo aos prazos e teor estabelecidos na Portaria n° 8/MS, de 25 de maio de 2007.

g) Registro de encaminhamentos de usuários realizados

O HUANA dispõe de um Núcleo Interno de Regulação- NIR, que faz a interlocução junto à Central de Regulação da Secretaria Municipal de Saúde de Anápolis. Este Núcleo realiza o controle e registro de encaminhamentos de usuários realizados pela Unidade para outras Unidades ou Serviços de Saúde, pelo Sistema de Informação de Regulação- SISREG.

h) Núcleo Hospitalar de Epidemiologia

A Comissão de Controle de Infecção Hospitalar – CCIH, assume a competência do Núcleo Hospitalar de Epidemiologia – NHE em implementação, realizando ações de controle, notificações e investigação de agravos a saúde.

i) Núcleo de Manutenção Geral

O HUANA dispõe de Núcleo de Manutenção Geral atuante, que coordena os serviços de manutenção preventiva e corretiva dos equipamentos realizada por empresas especializadas e contratadas para este fim.

j) Serviço de Gerenciamento de Risco e Resíduos

O Serviço de Gerenciamento de Riscos e Resíduos- SGRR está em funcionamento, com Plano de Gerenciamento de Risco e Resíduo atualizado.

k) Regulamento de Recursos Humanos

Encontra-se elaborado pela FASA, em **Anexo II**.

l) Regulamento de Aplicação de Recursos Financeiros



SECRETARIA
DE ESTADO DA SAÚDE



GOVERNO DE
GOIÁS
fazendo o melhor pra você.

Superintendência de Controle, Avaliação e Gerenciamento das Unidades de Saúde

Gerência de Acompanhamento e Fiscalização dos Contratos de Gestão

Coordenação de Monitoramento e Fiscalização dos Contratos de Gestão

Rua: SC- 1, Nº 299, Sala 099, Parque Santa Cruz, Goiânia-GO, CEP: 74.860-270

E-mail: gefics.es@gmail.com Telefone: (62) 3201-3808

No **Anexo II** cópia do Regulamento, disponível no site: www.hospitaldeurgencias.com.br

m) Regulamento de Aquisição de bens e serviços

No **Anexo II**, cópia do Regulamento, disponível no site: www.hospitaldeurgencias.com.br

n) Programa de Capacitação de RH

O Hospital conta com um Programa de Capacitação de RH, que pode ser acompanhado pelo site: www.hospitaldeurgencias.com.br.

O relatório de atividades de capacitação de recursos humanos compõe o **Anexo II**.

o) Prestação de Contas

Em cumprimento ao que estabelece o Art. 2º, da Lei nº 17.268, de 04/02/2011, “*Compete à AGR, no âmbito das competências do Estado de Goiás e no cumprimento do disposto no § 5º do art. 136 da Constituição Estadual:*

XXIV – promover a regulação, o controle e a fiscalização dos contratos de concessão, permissão, autorização, parceria público-privada, contrato de gestão com organização social (OS) e termo de parceria com organização da sociedade civil de interesse público (OSICIP), inclusive da prestação do serviço público por estas realizadas.”, a prestação de contas dos recursos financeiros repassados à FASA para execução do Contrato de Gestão nº 01/2010 tem sido regularmente encaminhada à AGR.

p) Cumprimento dos princípios e diretrizes do SUS

O HUANA presta 100% de atendimento exclusivo aos pacientes do SUS. É atualmente um hospital de referência na região em assistência médica e hospitalar, de emergência e de urgência.

p) Direitos do usuário

Em relação aos direitos do usuário, a Organização Social FASA vem cumprindo regularmente, como: direito a visita de pacientes internados diariamente, atualização de prontuário e sua confidencialidade, presença regular de acompanhantes para criança, adolescentes, gestantes e idosos, consentimento ou recusa na prestação dos serviços de saúde sendo cumpridos com rigor, assistência religiosa e espiritual por ministro de qualquer culto religioso.

Em visita realizada pela COMACG ao HUANA e em entrevista com alguns pacientes constatou-se um elevado índice de satisfação da clientela. Quando abordados sobre tais itens do contrato, foram unânimes em responder sim.

q) Relatório de Alta Hospitalar

O relatório de Alta Hospitalar é preenchido manualmente e entregue ao paciente no momento da alta hospitalar.

r) Comissões previstas no Contrato de gestão

Em cumprimento ao Contrato de Gestão nº 01/2010, foram instituídas as seguintes

[Assinatura]
[Assinatura]

Superintendência de Controle, Avaliação e Gerenciamento das Unidades de Saúde

Gerência de Acompanhamento e Fiscalização dos Contratos de Gestão

Coordenação de Monitoramento e Fiscalização dos Contratos de Gestão

Rua: SC- 1, N° 299, Sala 099, Parque Santa Cruz, Goiânia-GO, CEP: 74.860-270

E-mail: gefic.ses@gmail.com Telefone: (62) 3201-3808

comissões: Comissão de Controle de Infecção Hospitalar, Comissão de Ética Médica, Comissão de Análise e Revisão de Prontuário Médico, Comissão de Verificação de Óbitos, Comissão Intra – hospitalar de Hemoterapia, Comissão de Padronização de Materiais, Medicamentos e Equipamentos, Comissão de Ensino e Pesquisa, Comissão Interna de Prevenção de Acidentes, Núcleo de segurança do paciente. Consta no **Anexo II** os documentos encaminhados pela instituição das Comissões relacionadas.

Falta ser criada Comissão de Ética de Enfermagem, bem como, comprovar a existência das comissões de Nutrição Clínica e de Gestão de Resíduos.

s) Comissão de Ensino e Pesquisa: Política de Educação Permanente em Saúde do SUS

O HUANA mantém campo de estágio para graduação e pós-graduação na unidade, conforme segue:

- Campo de Estágio para cursos Profissionalizantes (x) Sim () Não
- Campo de Estágio para cursos Tecnológicos (x) Sim () Não
- Campo de Estágio para cursos de Graduação (x) Sim () Não
- Internato (x) Sim () Não
- Viabiliza a realização de pesquisas na unidade (x) Sim () Não

4. Plano de Metas de Produção e Indicadores de Desempenho e Qualidade

4.1.1 Metas de Produção

Quadro I – Demonstrativo Semestral de Metas de Produção de Observação, Internação Clínica e Cirúrgica, UTI Adulto do HUANA, no período de Janeiro/2015 a Junho/2015:

Leito/ Especialidade	Capacidade Instalada: n° de leitos	N° de Leitos- dia(*)	Meta Contratada		Meta Realizada	
			Mensal	Semestral	Mensal	Semestral
Observação	12	360	-	-	-	-
Clínica Médica/Cirúrgica	66	1.980	580	3.480	405	2.430
UTI Adulto	18	540	85	510	107	644
TOTAL	96	-	-	-	107	644

Fonte: Monitoramento mensal de metas de produção/HUANA, GEFIC/SCAGES, 2015.

Quadro II – Demonstrativo Semestral de Metas de Produção de Urgência/Emergência do HUANA, no período de Janeiro/2015 a Junho/2015.

PROCEDIMENTO	Meta Contratada		Meta Realizada	
	Mensal	Semestral	Mensal	Semestral
Urgência/Emergência	4.736	28.416	4.194	25.164

Fonte: Monitoramento mensal de metas de produção/HUANA, GEFIC/SCAGES, 2015.

Quadro III – Demonstrativo de metas de procedimentos cirúrgicos, atendimento ambulatorial, SADT, atos multidisciplinares e resultados apresentados pelo HUANA no

Superintendência de Controle, Avaliação e Gerenciamento das Unidades de Saúde
Gerência de Acompanhamento e Fiscalização dos Contratos de Gestão
Coordenação de Monitoramento e Fiscalização dos Contratos de Gestão

Rua: SC- 1, N° 299, Sala 099, Parque Santa Cruz, Goiânia-GO, CEP: 74.860-270
E-mail: gefic.ses@gmail.com Telefone: (62) 3201-3808

período de Janeiro/2015 a Junho/2015.

PROCEDIMENTO	Meta Contratada		Meta Realizada	
	Mensal	Semestral	Mensal	Semestral
Procedimentos Cirúrgicos	608	3.648	512	3.070
Atendimento Ambulatorial Especializado -- retorno de internação nas clínicas médica e cirúrgica.	1.402	8.412	3.408	6.817
Serviços de Apoio Diagnóstico e Terapêutico	18.548	111.288	16.062	96.372
Atos Multidisciplinares	12.121	72.726	18.355	110.133

Fonte: Monitoramento mensal de metas de produção/HUANA – GEFIC/SCAGES, 2015.

4.1.2. Indicadores de Desempenho e Qualidade

Quadro IV – Demonstrativo dos resultados dos Indicadores de Desempenho e Qualidade apresentados pelo HUANA no período de Janeiro/2015 a Junho/2015.

Indicador	Meta Contratada		Meta Realizada		Nota
	Mensal	Semestral	Mensal	Semestral	
1. Taxa de ocupação hospitalar por setor de internação	Clínica Médica/Cirúrgica	90 %	119%	10	10
2. Média de permanência hospitalar por setor de internação	UTI Adulto	90 %	97%	10	10
	Observação	24 hs	3 hs	10	10
	Clínica Médica/Cirúrgica	7 d	4 d	10	10
3. Taxa de Densidade de Incidência de Infecção Relacionada à Assistência à Saúde por setor de internação	UTI Adulto	8 d	5 d	10	10
	Clínica Médica	2 %	7 %	10	10
	Clínica Cirúrgica	4 %	2 %	10	10
4. Taxa de Mortalidade Global	UTI Adulto	22 %	14 %	10	10
	Setor de Reanimação	6 %	0 %	10	10
5. Razão de evolução da Produção e Faturamento do HUANA		10 %	12%	9	9
		>1	0,9	9	9

Fonte: Monitoramento mensal de metas de produção/HUANA – GEFIC/SCAGES 2015.

4.1.3. Demonstrativo da aplicação das fórmulas de cálculo dos Indicadores:

a) Taxa de ocupação hospitalar por setor de internação:

Taxa: $\frac{\text{Total de pacientes/dia no período de 1 mês}}{\text{Total de leitos operacionais/dia do período}} \times 100$

b) Média de permanência hospitalar por setor de internação:

Taxa: $\frac{\text{Total de pacientes/dia no período de 1 mês} \times 100}{\text{Total de pacientes saídos do mesmo período}}$

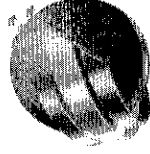

*Superintendência de Controle, Avaliação e Gerenciamento das Unidades de Saúde
Gerência de Acompanhamento e Fiscalização dos Contratos de Gestão*

Coordenação de Monitoramento e Fiscalização dos Contratos de Gestão

Rua: SC- 1, N° 299, Sala 099, Parque Santa Cruz, Goiânia-GO, CEP: 74.860-270

E-mail: gefisc.ses@gmail.com Telefone: (62) 3201-3808

c) Taxa de Densidade de Incidência de Infecção Relacionada à Assistência à Saúde por setor de internação:

Taxa = $\frac{N^\circ \text{ de IRAS no Setor}}{\text{Total de Paciente-dia/Setor}} \times 1000$

d) Taxa de Mortalidade Global:

Taxa MG: $\frac{\text{Total de óbitos ocorridos no período}}{\text{Total de saídas no mesmo período}} \times 100 = 10\%$

e) Índice de Resultado Financeiro

IRS: $\frac{\text{Receita total no período}}{\text{Despesa total no mesmo período}}$

IRS: $\frac{17.205.145,23}{23.804.666,22} \Rightarrow$ IRS: 0,7

f) Razão de evolução da Produção e Faturamento do HUANA:

Razão = $\frac{\sum \text{Janeiro/15 a Junho/15}}{\sum \text{Janeiro/14 a Junho/14}} \times 100$

✓ Faturamento de Janeiro/15 a Junho/15: R\$ 4.460.467,44

✓ Faturamento de Janeiro/14 a Junho/14: R\$ 4.932.119,72

Razão de Evolução do Faturamento do HUANA = 0,9

g) Sistemática de Avaliação de Desempenho Institucional

A avaliação será feita semestralmente e obedecerá aos seguintes critérios:

1. Análise dos Resultados de Metas Estabelecidas
2. Análise dos Indicadores de Desempenho
3. Análise dos Indicadores de Qualidade
4. Análise dos Relatórios e dos Quadros da Ouvidoria
5. Monitoramento da Produção e Faturamento
6. Para cada uma das metas que compõem os indicadores acima será atribuída uma nota variando de 0 a 10, em função do grau de consecução da meta acordada. Para tanto será observada a escala constante da tabela abaixo:

RESULTADO OBTIDO DA META	NOTA ATRIBUÍDA A META
>90% até 100%	10
> 80% até 89%	9
> 70% até 79%	8
> 60% até 69%	7
> 50% até 59%	6
> 40% até 49%	5

Superintendência de Controle, Avaliação e Gerenciamento das Unidades de Saúde

Gerência de Acompanhamento e Fiscalização dos Contratos de Gestão

Coordenação de Monitoramento e Fiscalização dos Contratos de Gestão

Rua: SC- 1, Nº 299, Sala 099, Parque Santa Cruz, Goiânia-GO, CEP: 74.860-270

E-mail: gefic.ses@gmail.com com Telefone: (62) 3201-3808

> 30% até 39%	4
> 20% até 29%	3
> 10% até 19%	2
> 05% até 09%	1
< 05%	ZERO

Cada um dos Indicadores de Desempenho receberá um peso específico, variando de 1 a 4, em função da sua importância relativa no contexto da sistemática de avaliação, conforme a seguinte distribuição:

INDICADOR	PESO
IN1- Cumprimento das Metas Estabelecidas	4
IN2 - Indicadores de Desempenho	2
IN3 - Indicadores de Qualidade	2
IN4 - Produção e Faturamento	2

Memória do cálculo:

DESCRIÇÃO DOS INDICADORES				
Meta	Nota	Média (a)	Peso (b)	TOTAL (c) = (a) x (b)
1			4	
2			2	
3			2	
4			2	
TOTAL DE PONTOS DOS INDICADORES				
NOTA GLOBAL DA AVALIAÇÃO = $\Sigma (c)/10$				

PONTUAÇÃO GLOBAL – CONCEITO – VALOR A RECEBER DO VARIÁVEL

PONTUAÇÃO GLOBAL	CONCEITO	VALOR A RECEBER DO VARIÁVEL
9,0 a 10,0 pontos	A – MUITO BOM	100%
7,1 a 8,9 pontos	B – BOM	80%
6,1 a 7,0 pontos	C – REGULAR	60%
5,0 a 6,0 pontos	D – RUIM	30%
< 5,0	E - INSUFICIENTE	ZERO

Superintendência de Controle, Avaliação e Gerenciamento das Unidades de Saúde

Gerência de Acompanhamento e Fiscalização dos Contratos de Gestão

Coordenação de Monitoramento e Fiscalização dos Contratos de Gestão

Rua: SC- 1, N° 299, Sala 099, Parque Santa Cruz, Goiânia-GO, CEP: 74.860-270

E-mail: gefic.ses@gmail.com com Telefone: (62) 3201-3808

4.1.4. Pontuação dos Resultados apresentados:

De acordo com a sistemática de monitoramento e avaliação instituída pela Secretaria de Estado da Saúde de Goiás, os resultados apresentados pelo HUANA obtiveram a seguinte pontuação:

Quadro IV – Demonstrativo da Pontuação dos Resultados obtidos pelo HUANA no período de Janeiro/2015 a Junho/2015.

1. Análise dos Resultados de Cumprimento de Metas de Produção	Meta		Nota	Média (a)	Peso (b)	Total (c) = (a) x (b)
	Meta de Internação	Observação Clín. Médica/ Cirúrgica UTI Adulto				
	Meta de Procedimentos Cirúrgicos		8	9,3	4	37,3
	Meta de Atendimento Ambulatorial		10			
	Meta de SADT		9			
	Meta de Atos Multidisciplinares		10			
2. Análise dos Indicadores de Desempenho	Taxa de ocupação hospitalar	Observação	10	10	2	20
		Clín. Médica/ Cirúrgica	10			
		UTI Adulto	10			
	Média de permanência hospitalar	Observação	10			
		Clín. Médica/ Cirúrgica	10			
		UTI Adulto	10			
	Taxa de Densidade de Incidência de Infecção Relacionada à Assistência à Saúde	Clín. Médica	10			
		Clín.	10			
		Cirúrgica	10			
		UTI Adulto	10			
3. Análise dos Indicadores de Qualidade	Reanimação		10	9	2	18
	Taxa de Mortalidade Global		9			
	Índice de Resultado Financeiro		8			
4. Produção e Faturamento	Índice de Satisfação da Clientela		10	9	2	18
			9			
TOTAL DE PONTOS DOS INDICADORES						93,3
NOTA GLOBAL DA AVALIAÇÃO = $\Sigma (c)/10 =$						9,3

Superintendência de Controle, Avaliação e Gerenciamento das Unidades de Saúde

Gerência de Acompanhamento e Fiscalização dos Contratos de Gestão

Coordenação de Monitoramento e Fiscalização dos Contratos de Gestão

Rua: SC- 1, Nº 299, Sala 099, Parque Santa Cruz, Goiânia-GO, CEP: 74.860-270

E-mail: gefics.es@gmail.com Telefone: (62) 3201-3808

Considerações finais e recomendações

Os dados coletados e sistematizados neste Relatório demonstram que a Organização Social FASA vem cumprindo satisfatoriamente as obrigações assumidas no Contrato de Gestão nº 001/2010, no gerenciamento, operacionalização e execução das ações e serviços de saúde no HUANA, tendo atingido a nota global de **9,3** que corresponde ao conceito de acordo com a Sistemática de Avaliação de Desempenho Institucional estabelecida pela Portaria nº 404/2012-GAB/SES.

A aplicação da metodologia de monitoramento e avaliação das metas de produção e indicadores de desempenho e qualidade permite constatar seu cumprimento, entretanto, aponta-se as seguintes questões que mereceram destaque por parte da COMACG/HUANA:

- Se faz necessário o término da ampliação da unidade para ser realizado um novo estudo sobre o Plano de Metas de Produção do Contrato de Gestão nº 001/2010, para revisão e proposição de novas metas de produção, considerando a necessidade de incremento na oferta de serviços pela unidade para atendimento à demanda crescente por ações e serviços de saúde aos usuários do SUS.
- Evidencia-se inconsistência no Índice de Resultado Financeiro, onde o valor gasto informado foi superior ao valor recebido no período avaliado, sugere-se portanto, o reequilíbrio financeiro para prover as despesas da unidade.

Goiânia, 08 de Dezembro de 2015.

COMACG/HUANA

REPRESENTANTE	UNIDADE	ASSINATURA
Ana Livia Soares Teixeira Bahia	COMFIC/GEFIC/SCAGSES/SES	Ana Livia Soares Teixeira Bahia
Bruna Vieira Campos	COMFIC/GEFIC/SCAGSES/SES	Bruna Vieira Campos
Maria Caroline de Souza Rodrigues	COMFIC/GEFIC/SCAGSES/SES	Maria Caroline de Souza Rodrigues
Mônica Miranda Carvalho	COMFIC/GEFIC/SCAGSES/SES	Mônica Miranda Carvalho
Thaís de Oliveira Mesquita	COES/GEFIC/SCAGSES/SES	Licença Maternidade

Superintendência de Controle, Avaliação e Gerenciamento das Unidades de Saúde

Gerência de Acompanhamento e Fiscalização dos Contratos de Gestão

Coordenação de Monitoramento e Fiscalização dos Contratos de Gestão

Rua: SC- 1, N° 299, Sala 099, Parque Santa Cruz, Goiânia-GO, CEP: 74.860-270

E-mail: gefisc.ses@gmail.com Telefone: (62) 3201-3808

ANEXO I

Roteiro para Monitoramento e Avaliação das Obrigações Contratuais do Contrato de Gestão

UNIDADE: HUANA

a) Obrigações da contratante:

ITEM DO CONTRATO	SITUAÇÃO		
	SIM	NÃO	Ñ se aplica
Adequada estrutura física		X	
Recursos financeiros		X	
Materiais permanentes		X	
Equipamentos		X	
Instrumentos para a organização, administração e gerenciamento da Unidade.	X		

b) Obrigações da Contratada:

ITEM DO CONTRATO	SITUAÇÃO		
	SIM	NÃO	Ñ se aplica
Alimentação dos Sistemas de Informação do SUS	X		
Contratação de serviço de Anestesiologia	X		
Alimentação do SIA/SUS e SIH/SUS	X		
Registro atualizado dos atendimentos realizados na Unidade	X		
Documentos de Regularidade Fiscal	X		
Licenças e alvarás atualizados	X		
Registro de dados dos usuários atendidos	X		
Notificação de queixas técnicas e eventos adversos	X		
Pesquisa de Satisfação do Usuário na alta hospitalar	X		
Atendimento a sugestões, queixas e reclamações de usuários	X		
Serviço de Atendimento ao Usuário	X		
Comissão de Cont. de Infec. Hospitalar	X		
Núcleo de Manutenção Geral	X		
Serviço de Gerenciamento de Riscos e Resíduos	X		
Regulamento de Recursos Humanos publicado		X	
Regulamento de Aplicação de Recursos Financeiros publicado	X		
Regulamento de Aquisição de bens e serviços publicado	X		
Segurança patrimonial e pessoal na Unidade	X		
% de recursos públicos repassados com folha de pagamento	X		
Programa de Capacitação de RH	X		

*Superintendência de Controle, Avaliação e Gerenciamento das Unidades de Saúde
Gerência de Acompanhamento e Fiscalização dos Contratos de Gestão
Coordenação de Monitoramento e Fiscalização dos Contratos de Gestão*

Rua: SC- 1, N° 299, Sala 099, Parque Santa Cruz, Goiânia-GO, CEP: 74.860-270

E-mail: gefisc.ses@gmail.com Telefone: (62) 3201-3808

c) Da Prestação de Contas:

ITEM DO CONTRATO	SITUAÇÃO		
	SIM	NÃO	N se aplica
Comparativo de metas propostas e resultados alcançados	X		
Demonstrativos financeiros: receitas e despesas realizadas	X		
a) Relatórios Contábeis e Financeiros	X		
b) Relatórios de cumprimento de metas	X		
c) Relatórios referentes aos indicadores de desempenho e qualidade	X		
d) Relatório de custos	X		
e) Censo de origem dos usuários atendidos	X		
f) Pesquisa de satisfação de usuários e acompanhantes	X		
h) Relatório sobre os bens constantes do Termo de Permissão de Uso	X		

Princípios e diretrizes do SUS:

ITEM DO CONTRATO	SITUAÇÃO		
	SIM	NÃO	N se aplica
Atendimento exclusivo aos usuários SUS	X		
a) Universalidade de acesso aos serviços de saúde prestados x regulação	X		
b) Integralidade da assistência x capacidade instalada	X		
c) Política Nacional de Humanização: acolhimento com classificação de risco	X		
d) Resolubilidade do serviço ofertado ao usuário do SUS	X		
e) Índices de satisfação dos usuários	X		
f) Gestão baseada em sistema de metas e indicadores de desempenho e qualidade	X		
g) Habilitação de novos serviços no Ministério da Saúde	X		
h) Certificação da qualidade em saúde		X	

e) Direitos do usuário:

ITEM DO CONTRATO	SITUAÇÃO		
	SIM	NÃO	N se aplica
3.2.1 Manter atualizado o prontuário médico dos usuários e o arquivo médico, considerando os prazos previstos em lei.	X		

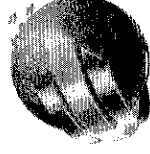

*Superintendência de Controle, Avaliação e Gerenciamento das Unidades de Saúde
Gerência de Acompanhamento e Fiscalização dos Contratos de Gestão
Coordenação de Monitoramento e Fiscalização dos Contratos de Gestão*

Rua: SC- 1, N° 299, Sala 099, Parque Santa Cruz, Goiânia-GO, CEP: 74.860-270
E-mail: gefisc.ses@gmail.com Telefone: (62) 3201-3808

3.2.2 Não utilizar nem permitir que terceiros utilizem o paciente para fins de experimentação.	X		
3.2.3 Permitir a visita ao usuário internado, diariamente, conforme diretrizes da Política Nacional de Humanização – PNH.	X		
3.2.4 Esclarecer aos usuários sobre seus direitos e assuntos pertinentes aos serviços oferecidos.	X		
3.2.5 Respeitar a decisão do usuário ao consentir ou recusar prestação de serviços de saúde, salvo nos casos de iminente perigo de vida ou obrigação legal.	X		
3.2.6 Garantir a confidencialidade dos dados e informações relativas aos usuários.	X		
3.2.7 Assegurar aos usuários o direito de serem assistidos religiosa e espiritualmente por ministro de qualquer culto religioso.	X		
3.2.8 Assegurar a presença de um acompanhante, em tempo integral, na Unidade, nas internações de crianças, adolescentes, gestantes e idosos.	X		
3.2.9 Garantir atendimento indiferenciado aos usuários, exceto nos casos previstos em lei.	X		

f) Relatório de alta hospitalar:

ITEM DO CONTRATO	SITUAÇÃO		
	SIM	NÃO	Ñ se aplica
a) Nome do usuário.	X		
b) Nome da Unidade.	X		
c) Motivo da internação (CID-10).	X		
d) Data de admissão e data da alta.	X		
e) Procedimentos realizados e tipo de órtese, prótese e/ou materiais empregados, quando for o caso.	X		
f) Diagnóstico principal de alta e diagnóstico secundário de alta.	X		
g) O cabeçalho do documento deverá conter o seguinte esclarecimento: "Esta conta deverá ser paga com recursos públicos".	X		
h) Ciência do usuário, ou de seus representantes legais, na segunda via no informe de alta hospitalar.	X		
i) Informe hospitalar arquivado no prontuário do usuário, observando-se as exceções previstas em lei.	X		

REGULAMENTO DE COMPRAS

Código: DAF
Emissão: 17/12/2015
Página: 1 de 16
Revisão 00

FUNDAÇÃO DE ASSISTÊNCIA SOCIAL DE ANÁPOLIS

ADMINISTRAÇÃO GERAL

A presidente da **FUNDAÇÃO DE ASSISTÊNCIA SOCIAL DE ANAPOLIS FASA, Maria do Socorro Rabelo**, brasileira, solteira, religiosa, RG 83500, CPF: 026.983.661-68, e a administradora geral, **Dra. Maria da Glória Fernandes Coelho**, brasileira, solteira, religiosa, RG 356346 SSP/DF e CPF 119.350.901-78, com endereço profissional na Rua Visconde de Taunay nº134, - Jundiáí, Anápolis, com fundamento nas atribuições legais e estatutárias da FASA:

RESOLVEM:

Promover alterações no **REGULAMENTO PARA AQUISIÇÃO DE BENS E CONTRATAÇÃO DE OBRAS E SERVIÇOS**, que passa a vigorar com a seguinte redação.

DISPOSIÇÕES PRELIMINARES

Art. 1º- Este regulamento estabelece normas, rotinas e critérios para a aquisição de bens e a contratação de serviços terceirizados e especializados e obras para a **FUNDAÇÃO DE ASSISTÊNCIA SOCIAL DE ANAPOLIS**, qualificada como Organização Social pelo decreto estadual nº 6.106/2005, reconhecida como entidade de interesse social e de utilidade pública por força do art. 13 da lei estadual nº 15.503/05 e do art. 11 da lei federal nº 9.637/98, gestora do **HUAna-Hospital de Urgências Henrique Santillo**, conforme disposição contratual.

§ único - O presente regulamento aplica-se especificamente para as aquisições de bens e a contratação de serviços e obras realizadas com recursos de origem pública.

Art. 2º- A aquisição de bens e a contratação de serviços e obras necessários às finalidades da **FASA/HUAna** reger-se-ão pelos princípios da legalidade, moralidade, publicidade, economicidade, impessoalidade, da boa-fé, da probidade, da eficiência, da isonomia e do julgamento objetivo mantendo sempre e observando as orientações da Legislação vigente.

Art. 3º- As normas deste Regulamento têm como objetivo fixar parâmetros para a seleção das propostas mais vantajosas para a **FASA/HUAna**, e assegurar tratamento isonômico aos interessados, mediante julgamento objetivo.

Elaborado por:	Revisado por:	Aprovado por:
Data:	Data:	José Luiz Gasparini Superintendente

REGULAMENTO DE COMPRAS	Código: DAF
	Emissão: 17/12/2015
	Página: 2 de 16
	Revisão 00

Art. 4º- As especificações para a aquisição de bens, contratação de serviços e obras, por parte da FASA/HUAna, poderão conter critérios de sustentabilidade ambiental, considerando os processos de extração ou fabricação, utilização e descarte dos produtos e matérias primas.

§ Único - Para viabilizar o cumprimento do disposto no caput deste artigo constarão do instrumento de convocação as exigências de natureza ambiental, as quais não poderão frustrar a competitividade.

Art. 5º - Na operacionalização dos procedimentos regulamentados, a FASA/HUAna através da Superintendência deverá:

§ 1º. Instituir unidade responsável pelo processo formal de compras e da seleção de fornecedores;

§ 2º. Manter distintas em sua estrutura, as funções: **COMPRA, RECEBIMENTO E PAGAMENTO**, descentralizando as respectivas tarefas e atribuições;

§ 3º. Estabelecer processos de controle e avaliação nos procedimentos a serem efetuados em cumprimento ao objeto deste regulamento, através da comprovação de qualidade de produtos e serviços, possibilitando a gerência de riscos e de possíveis eventos adversos;

§ 4º. Realizar procedimentos de registro contábil-financeiro das contratações de obras, serviços e das compras, permitindo controlar as operações com recursos públicos oriundos do Contrato de Gestão;

DA SELEÇÃO DE FORNECEDORES

Art. 6º - A aquisição de bens e a contratação de serviços e obras efetuar-se-ão mediante Seleção de Fornecedores.

§ 1º - Fica dispensado o procedimento de Seleção de Fornecedores, mediante prévia solicitação por escrito da Diretoria Administrativa e Financeira ou da Diretoria Técnica, que deverá ser aprovado pela Superintendência, nos seguintes casos:

I-operação envolvendo empresas públicas, entidades paraestatais, organizações sociais ou sem fins lucrativos, nacionais ou estrangeiras, universidades ou centros de pesquisa públicos nacionais;

Elaborado por:	Revisado por:	Aprovado por:
Data:	Data:	José Luiz Gasparini Superintendente

REGULAMENTO DE COMPRAS

Código: DAF

Emissão: 17/12/2015

Página: 3 de 16

Revisão 00

II-aquisição de bens ou contratação de serviços diretamente do fabricante, empresa ou representante comercial exclusivo;

III-contratação de serviços técnicos profissionais especializados, nos termos do Art. 23 deste Regulamento;

IV - inexistência de interessados na seleção regularmente realizada;

V - compra ou locação de imóvel destinado ao atendimento das finalidades precípuas da **FASA/HUANA**, cujas necessidades de instalação e localização condicionem a sua escolha, bem como para a realização das adaptações necessárias para seu pronto uso;

VI - divulgação em mídia, desde que o setor requisitante justifique a real necessidade e o veículo escolhido, e seja autorizado pela Diretoria Administrativa e Financeira;

VII - suprimento de energia elétrica, água, gás, telefonia, internet ou similar cujo fornecedor seja exclusivo;

VIII - quando houver inequívoca inviabilidade de competição;

IX - vitória, amostras, orçamentos prévios de serviços para os quais exista a cobrança de confecção/produção/visita técnica ou entrevista, sem os quais não se obterá certeza da melhor contratação ou do melhor preço;

§ 2º - A condição de fornecedor exclusivo, nos termos do inciso II do § primeiro do presente artigo, deverá ser avalizada pelo setor responsável pela compra ou contratação do serviço ou da obra, submetendo a aprovação da superintendência da unidade;

§ 3º - Não se exigirá também seleção de fornecedores para despesas de pronto pagamento e pequena monta:

I – para as despesas de pronto pagamento ou de pequena monta, a FASA estabelecerá a íftulo de fundo fixo o valor máximo de R\$ 2.000,00 (Dois mil reais) mensais, o qual será reajustado anualmente no mês de janeiro baseado no INPC/IBGE, destinados a despesas de pequena monta e pronto pagamento, que em virtude de sua natureza e urgência não possam ou não necessitem aguardar procedimentos de maior formalidade.

II - Entende-se por despesas de pequena monta e pronto pagamento aquelas com valor de até R\$ 300,00 (Trezentos reais), para aquisição de materiais de consumo e expediente, pequenos reparos, pedágios, manutenção e conservação de mobiliário,

Elaborado por:

Revisado por:

Aprovado por:

Data:

Data:

José Luiz Gasparini
Superintendente

REGULAMENTO DE COMPRAS

Código: DAF
Emissão: 17/12/2015
Página: 4 de 16
Revisão 00

máquinas, aparelhos, equipamentos, veículos, ou outra qualquer, de pequeno vulto e de necessidade imediata, desde que devidamente justificada, não podendo o seu somatório exceder, dentro do mês, o valor estabelecido no inciso I.

III - A prestação de contas dos valores concedidos a título de fundo fixo deverá estar acompanhada de documentos comprobatórios da utilização do recurso (nota fiscal, recibo).

IV - Os valores não utilizados, não constituem acúmulo para o mês subsequente, devendo ser solicitado apenas à diferença que totalize a concessão de valor fixado no inciso I.

V - A liberação de novo valor a título de fundo fixo, fica condicionado à devida prestação de contas, do valor concedido no mês anterior.

VI - As orientações e o fluxo de procedimentos detalhados, para a autorização das despesas de pronto pagamento e pequena monta, constam do **ANEXO I**, parte integrante do presente Regulamento.

§ 4º - Não se exigirá também seleção de fornecedores para despesas realizadas em regime de emergência:

I - A imediata necessidade de utilização de bem ou serviço; e

II - A urgência de atendimento de situação que possa ocasionar prejuízos à FASA/HUANA ou comprometer a segurança de pessoas, obras, serviços ou equipamentos.

III - O setor requisitante deverá apresentar, juntamente com a solicitação, um motivo que justifique a necessidade de regime de emergência, competindo à Diretoria Administrativa e Financeira a análise da procedência ou não do pedido.

IV - No caso da Diretoria Administrativa e Financeira considerar não haver motivo para o regime de emergência, dará ao procedimento de aquisição de bens ou de contratação de serviços e obras o regime de rotina, devendo informar ao requisitante dessa decisão.

a) As despesas realizadas em regime de emergência ficarão adstritas ao prazo limite e improrrogável de 60 (sessenta) dias, sendo que após esse prazo deverá retornar ao regime de rotina para a realização de despesas.

Art. 7º - O procedimento de Seleção de Fornecedores inicia-se com a solicitação de aquisição de bens ou de contratação de serviços e obras, a qual deverá conter:

Elaborado por:	Revisado por:	Aprovado por:
Data:	Data:	José Luiz Gasparini Superintendente

REGULAMENTO DE COMPRAS

Código: DAF
Emissão: 17/12/2015
Página: 5 de 16
Revisão 00

I - a indicação da razão pela qual se faz necessária a aquisição de bens, ou a contratação de serviço ou obras demandadas;

II - a descrição pormenorizada do material ou bem a ser adquirido, ou do serviço ou obra a ser contratado;

III - a quantidade a ser adquirida, quando se tratar de compras;

IV - o regime de seleção, que poderá ser de rotina ou emergência.

§ 2º - As orientações e o fluxo de procedimentos detalhados, para a aquisição de bens e ou serviços e obras, constam do **ANEXO II**, parte integrante do presente Regulamento.

Art. 8º - A realização de Seleção de Fornecedores não obriga a FASA/HUANA a formalizar o contrato, podendo a mesma ser anulada ou cancelada pela Diretoria Administrativa e Financeira com anuência da Superintendência, ouvido o setor responsável pelo processo formal de compras e da seleção de fornecedores.

Art. 9º - A Seleção de Fornecedores será realizada em duas modalidades:

I - Pedido de Cotação; ou

II – Carta Cotação.

§1º - Caso não seja possível, no início do processo de contratação, definir a modalidade de procedimento que será aplicada, será realizada cotação prévia pelo Setor de Compras.

§2º - Verificada, ao longo do processo de contratação, a incompatibilidade entre o valor dos serviços e a modalidade de procedimento, o Setor de Compras realizará a conversão necessária, observando os respectivos requisitos e documentos obrigatórios indicados neste Regulamento.

DO PEDIDO DE COTAÇÃO

Art. 10 - Consiste o Pedido de Cotação em modalidade de Seleção de Fornecedores, por meio da qual é feita tomada de preços junto a pelo menos 03 (três) fornecedores, quando o valor dos bens a serem adquiridos, ou dos serviços ou obras a serem contratados for inferior a R\$ 500.000,00 (Quinhentos mil reais) ou exigirem a contratação pelo regime de emergência, nos termos do § primeiro do Art. 7º deste Regulamento

§1º - Quando não for possível realizar o número de cotações estabelecido no 'caput' do

Elaborado por:	Revisado por:	Aprovado por:
Data:	Data:	José Luiz Gasparini Superintendente

REGULAMENTO DE COMPRAS

Código: DAF
Emissão: 17/12/2015
Página: 6 de 16
Revisão 00

presente artigo, ou ainda, na hipótese de contratação em regime emergencial, a Superintendência, em conjunto com a Administradora Geral, poderá autorizar a contratação com o número de cotações que houver, mediante justificativa escrita.

§2º - Os Pedidos de Cotação poderão ser divulgados na página da entidade na Internet por meio de solicitação de compra/serviço simplificada.

§3º - Uma vez finalizado o procedimento, e obtido o menor preço, a compra ou contratação será autorizada pela Diretoria Administrativa e Financeira.

Art. 11 - O Pedido de Cotação poderá ser feito por todos os meios válidos de comunicação, tais como Internet, fax, email, carta ou, no caso de emergência, telefone, levando-se a termo as cotações obtidas.

DA CARTA COTAÇÃO

Art. 12 – A FASA/HUANA utilizará um procedimento de maior formalidade que consiste na Carta Cotação de Preços para a seleção de fornecedores, por meio da qual é feito o chamamento público, mediante divulgação do ato convocatório, no qual serão fornecidas as instruções e condições de participação de quaisquer interessados em fornecer bens e serviços ou em realizar obra quando o valor estimado destes for superior a R\$ 500.000,00 (Quinhentos mil reais), não ultrapassando R\$ 2.000.000,00 (Dois milhões de reais).

§1º - O Ato de Convocação estabelecerá, em cada caso, os procedimentos a serem utilizados para apresentação das propostas pelos participantes interessados e a forma de seleção de fornecedores.

§2º - A FASA/HUANA coletará preços de no mínimo 03 (três) fornecedores, e quando tal situação não for possível, prorrogará o período de recebimento de propostas por igual período ao divulgado inicialmente.

§ 3º - Os atos de convocação, julgamento e homologação das CARTAS DE COTAÇÃO, serão divulgados em mídia escrita ou digital na página da internet da instituição, e havendo necessidade em jornal de grande circulação.

Art. 13 - A aquisição de bens e serviços e a contratação de obras cujo valor total ultrapassar R\$ 2.000.000,00 (Dois milhões de reais), verificados na cotação prévia, deverão ser precedidas de autorização do Conselho de FASA, somente após a qual poderá ser aberto o procedimento de Carta Cotação.

Elaborado por:	Revisado por:	Aprovado por:
Data:	Data:	José Luiz Gasparini Superintendente

REGULAMENTO DE COMPRAS

Código: DAF

Emissão: 17/12/2015

Página: 7 de 16

Revisão 00

DO JULGAMENTO DAS PROPOSTAS

Art. 14 - No julgamento das propostas para aquisição de bens e a contratação de serviços e obras, serão considerados os seguintes critérios:

I - adequação das propostas ao objeto da seleção;

II - qualidade;

III - preço;

IV - prazos de fornecimento ou de conclusão dos serviços;

V - condições de pagamento;

VI - custos de transporte e seguro até o local da entrega, quando for o caso;

VII - eventual necessidade de treinamento de pessoal;

VIII - garantia de manutenção, reposição de peças, assistência técnica e atendimento de urgência, quando for o caso;

IX - segurança e durabilidade dos bens adquiridos e dos serviços e obras prestados;

X - outros critérios previstos na solicitação ou ato de convocação.

§1º - É vedada a utilização de critérios de julgamento que possam favorecer qualquer proponente.

§2º - Serão desclassificadas as propostas que não atenderem às exigências da solicitação ou do ato de convocação.

Art. 15 - Será considerada a melhor proposta a que resultar em menor custo para a organização, sendo este calculado pela verificação e comparação do somatório dos critérios acima.

§1º - Sempre que possível, deverá ser dada preferência à proposta que apresentar o menor preço, no caso de aquisição de bens e a contratação de serviços e obras, entende-se por menor preço os praticados no mercado.

§2º - Quando todas as propostas recebidas apresentarem preços manifestamente superiores aos praticados no mercado será prorrogado o prazo para cotação e

Elaborado por:

Revisado por:

Aprovado por:

Data:

Data:

José Luiz Gasparini
Superintendente

REGULAMENTO DE COMPRAS	Código: DAF
	Emissão: 17/12/2015
	Página: 8 de 16
	Revisão 00

recebimento de novas propostas, sendo encaminhado convites para que outras empresas apresentem propostas.

Art. 16 - A melhor proposta apurada, nos termos do Art. 15 do presente Regulamento, será aprovada e homologada para a realização da aquisição ou contratação do serviço ou obra.

§1º - Aprovada a melhor proposta, a FASA/HUANA dará publicidade ao ato, devendo divulgar na página da entidade na Internet, o nome do fornecedor selecionado e o preço praticado.

§2º - Encerrada a fase de julgamento e homologação da proposta vencedora, a FASA/HUANA, comunicará à empresa para que compareça imediatamente nas dependências da CONTRATANTE para que seja formalizado nos casos que couber instrumento contratual.

§3º - As responsabilidades derivadas dos contratos ficarão a cargo do Gestor de Contratos, cujas atribuições constam do **ANEXO III**, parte integrante do presente Regulamento.

§4º - As orientações sobre duração, vigência e prorrogação dos contratos constam do **ANEXO II**, parte integrante do presente regulamento.

§4º - Quando o responsável pela proposta vencedora, por qualquer razão, não assinar o contrato no prazo estabelecido no ato de convocação, é facultado à FASA/HUANA convocar os participantes remanescentes, obedecendo a ordem de classificação, ou revogar a apuração de preços.

DAS COMPRAS

Art. 17 - Para fins do presente regulamento, considera-se compra toda aquisição remunerada de bens de consumo e materiais permanentes, para fornecimento de uma só vez ou em parcelas, com a finalidade de suprir a organização com os materiais necessários ao desenvolvimento de suas atividades.

Art. 18 - Após aprovada a compra, nos termos do Art. 15 do presente Regulamento, o Setor de Compras emitirá a ordem de Compra, em três vias, distribuindo-as da seguinte forma:

Elaborado por:	Revisado por:	Aprovado por:
Data:	Data:	José Luiz Gasparini Superintendente

REGULAMENTO DE COMPRAS

Código: DAF

Emissão: 17/12/2015

Página: 9 de 16

Revisão 00

I - uma via para o fornecedor;

II - uma via para o processo de compra;

III - uma via para a Supervisão de Almoxarifados.

Art. 19 - A ordem de Compra representa o documento formal da negociação havida entre a FASA/HUAna e o fornecedor e encerra o procedimento de compras, para os casos de aquisição de bens, devendo representar fielmente todas as condições em que foi realizada a avença.

Art. 20 - O recebimento físico e conferência dos bens e materiais será realizado pelo setor de almoxarifado a partir das especificações contidas no Pedido de Compra.

§ Único - O acompanhamento dos pedidos de compra será realizado diariamente pela Supervisão de Almoxarifados, a qual acionará a empresa caso haja atraso nos prazos de entrega.

Art. 21 - Poderão ser criados manuais, a serem elaborados por comissões nomeadas para tanto, com os parâmetros relativos à aquisição de bens, contendo a padronizações e as especificações dos produtos adequados às atividades da FASA/HUAna, os quais deverão ser observados em conjunto com as normas deste Regulamento.

DA CONTRATAÇÃO DE SERVIÇOS

Art. 22 - Para fins do presente Regulamento considera-se serviço a prestação de qualquer trabalho de qualquer natureza, quando não integrantes de execução de obra, aí incluída, mas não limitados, conserto, instalação, montagem, operação, conservação, reparação, adaptação, manutenção, transporte, locação de bens, publicidade, seguro, consultoria, assessoria e serviços técnicos especializados.

Art. 23 - Para fins do presente Regulamento, consideram-se serviços técnico-profissionais especializados, os trabalhos relativos a:

I - estudos técnicos, planejamentos e projetos básicos ou executivos;

II - pareceres técnicos, perícias e avaliações em geral, inclusive em âmbito judicial;

III - assessorias ou consultorias técnicas, jurídicas e auditorias financeiras;

IV - fiscalização, supervisão ou gerenciamento de obras ou serviços;

Elaborado por:	Revisado por:	Aprovado por:
Data:	Data:	José Luiz Gasparini Superintendente

REGULAMENTO DE COMPRAS

Código: DAF

Emissão: 17/12/2015

Página: 10 de 16

Revisão 00

V - patrocínio ou defesa de causas judiciais ou administrativas;

VI - profissional ou grupo de qualquer setor artístico, com fins da promoção de oficinas em saúde ou congêneres;

VII - contratação de profissionais para a elaboração de conteúdo a ser inserido em materiais e suplementos didáticos.

§1º – As Diretorias Técnica e Administrativa e Financeira deverão informar a necessidade dos serviços, selecionar criteriosamente o prestador de serviços técnico-profissionais especializados, que poderão ser pessoa física ou jurídica, considerando a idoneidade, a experiência e a especialização do contratado, dentro da respectiva área.

Art. 24 - Será elaborado contrato que estabelecerá, com clareza e precisão, as condições para a execução do serviço, contendo, no que forem aplicáveis, as cláusulas mencionadas no Art.30, devendo apresentar ainda:

I - descrição dos produtos específicos que serão gerados a partir da prestação dos serviços contratados;

II - cronograma de atividades contendo a descrição e prazos de execução de cada fase de trabalho, quando houver;

III - previsão de apresentação de relatórios parciais, quando for o caso, e final, sobre o andamento e/ou a entrega dos serviços;

IV - cláusula condicionando a liberação dos pagamentos à verificação dos serviços prestados, conforme previsto no Art. 25, e à emissão de nota fiscal (em caso de pessoa jurídica) e Recibo de Profissional Autônomo (em caso de pessoa física).

Art. 25 - A verificação da conformidade dos serviços prestados com os contratados será realizada pela Diretoria Técnica ou pela Diretoria Administrativa e Financeira, e em casos de execução de obras e ou reforma a fiscalização correrá por conta da comissão de acompanhamento e fiscalização, os quais procederão à conferência destes a partir dos dispositivos do contrato de prestação de serviços e dos relatórios elaborados pelo prestador, cabendo-lhe rejeitar os serviços que não correspondam às condições e especificações estabelecidas.

DA CONTRATAÇÃO DE OBRAS

Elaborado por:	Revisado por:	Aprovado por:
Data:	Data:	José Luiz Gasparini Superintendente

REGULAMENTO DE COMPRAS

Código: DAF
Emissão: 17/12/2015
Página: 11 de 16
Revisão 00

Art. 26 - Para fins do presente Regulamento, considera-se obra toda construção, reforma recuperação ou ampliação de imóveis realizada por terceiros.

Art. 27 - Para a contratação de obras deverão ser elaborados previamente os projetos básicos e executivos, bem como o cronograma físico-financeiro, assim considerados:

I - projeto básico: conjunto de elementos necessários e suficientes, com nível de precisão adequado, para caracterizar a obra ou o complexo de obras, elaborado com base nas indicações dos estudos técnicos preliminares que assegurem a viabilidade técnica e o adequado tratamento do impacto ambiental do empreendimento, e que possibilite a avaliação do custo da obra e a definição dos métodos e do prazo de execução;

II - projeto executivo: conjunto de elementos necessários e suficientes à execução completa da obra, de acordo com as normas pertinentes da Associação Brasileira de Normas Técnicas-ABNT;

III - cronograma físico-financeiro: documento contendo a previsão de prazo de execução de cada etapa da obra e respectivo desembolso financeiro.

Art. 28 - Na elaboração dos projetos básicos e executivos deverão ser considerados os seguintes requisitos:

- I - segurança;
- II - funcionalidade e adequação ao interesse público;
- III - economia na execução, conservação e operação;
- IV - possibilidade de emprego de mão-de-obra, materiais, tecnologia e matérias-primas existentes no local para execução conservação e operação;
- V-facilidade na execução, conservação e operação, sem prejuízo da durabilidade da obra ou do serviço;
- VI - adoção das normas técnicas adequadas;
- VII - avaliação de custo, definição de métodos e prazo de execução.

Art. 29 - Caberá à Administração Geral determinar o regime de contratação da obra, o qual poderá ser por:

Elaborado por:	Revisado por:	Aprovado por:
Data:	Data:	José Luiz Gasparini Superintendente

REGULAMENTO DE COMPRAS	Código: DAF
	Emissão: 17/12/2015
	Página: 12 de 16
	Revisão 00

I - empreitada global, quando for contratada a execução da obra e fornecimento de materiais por preço certo e global, com observância severa aos serviços efetivamente executados e medidos;

II - empreitada parcial, quando for contratada apenas mão-de-obra por preço certo, com observância severa aos serviços efetivamente executados e medidos.

Art. 30 - Selecionado o fornecedor, será elaborado contrato que será vinculado as orientações contidas no **ANEXO II**, e estabelecerá com clareza e precisão, as condições para a execução da obra, dispondo, no mínimo, sobre:

I - o objeto da contratação;

II - o regime de execução;

III - o preço, as condições de pagamento e, quando for o caso, os critérios de reajuste de preços e de atualização monetária;

IV - os prazos de início e término;

V - os direitos e as responsabilidades das partes, sendo que deverá constar expressamente a obrigação do empreiteiro de manter, durante toda a execução do contrato, todas as condições existentes na seleção;

VI - as penalidades cabíveis e os valores percentuais das multas;

VII - os casos de rescisão.

Art. 31 - A Administração Geral em conjunto com a Superintendência nomearão comissões responsáveis pelo recebimento e julgamento das propostas de preço e comissão de acompanhamento e fiscalização da obra de modo sistemático e permanente, de maneira a fazer cumprir rigorosamente os prazos, condições e especificações previstas no contrato e no projeto de execução.

§1º - Caberá à COMISSÃO DE RECEBIMENTO, ANÁLISE E JULGAMENTO:

I – Receber propostas e proceder ao julgamento:

II – Homologar o resultado da CARTA COTAÇÃO, e providenciar publicação da empresa ganhadora.

Elaborado por:	Revisado por:	Aprovado por:
Data:	Data:	José Luiz Gasparini Superintendente

REGULAMENTO DE COMPRAS	Código: DAF
	Emissão: 17/12/2015
	Página: 13 de 16
	Revisão 00

§2º - Caberá a COMISSÃO DE ACOMPANHAMENTO E FISCALIZAÇÃO:

- I - rejeitar os serviços ou materiais que não correspondam às condições e especificações estabelecidas;
- II - verificar se os valores cobrados correspondem aos serviços efetivamente executados;
- III - acompanhar o ritmo da execução da obra, informando à Diretoria Administrativa e Financeira as irregularidades detectadas;
- IV - emitir parecer final, ao término da obra, recomendando ou não sua aceitação.

DOS ATOS ILÍCITOS E DAS SANÇÕES

DISPOSIÇÕES GERAIS

Art. 32 – Os funcionários (servidores) que praticarem atos em desacordo com os preceitos deste regulamento de compras, visando ou não frustrar os objetivos da contratação de obras, serviços e compras sujeitam-se às sanções previstas neste regulamento, no Manual de Processo Administrativo Disciplinar da FASA/HUAna, sem prejuízo das responsabilidades civil e criminal que seu ato ensejar.

I - É expressamente proibido o recebimento de vantagens de quaisquer natureza, por qualquer funcionário da instituição, em qualquer das fases do processo de contratação de obras, serviços e compras. Da mesma forma, fica expressamente proibido que conste nome, símbolos logomarcas e/ou imagens que caracterizem ou favoreçam a promoção pessoal de autoridades ou funcionários em publicidade de atos, programas, obras e serviços

II- É expressamente proibido a quaisquer funcionários que detenha poder decisório ou não, relacionamento comercial ou profissional com pessoas físicas e ou jurídicas que objetivem ou não frustrar qualquer tipo de contratação de obras, serviços ou compras.

III - É expressamente proibido a utilização de bens, serviços, bem como a utilização dos serviços desenvolvidos pelos colaboradores da instituição em benefício de quaisquer funcionários que detenha poder decisório, contrariando as finalidades da FASA/HUAna.

§ único – Receber para si ou para outrem, quaisquer vantagens decorrentes ou não da contratação de obras, serviços e compras.

Elaborado por:	Revisado por:	Aprovado por:
Data:	Data:	José Luiz Gasparini Superintendente

REGULAMENTO DE COMPRAS

Código: DAF
Emissão: 17/12/2015
Página: 14 de 16
Revisão 00

Pena – Demissão por justa causa, sem prejuízos das ações que o caso requerer.

Incorre nas mesmas penas que concorre direta ou indiretamente para a consumação dos ilícitos.

DISPOSIÇÕES FINAIS

Art. 33 - Os bens móveis e imóveis doados, ou adquiridos pela organização social, utilizando-se de recursos provenientes da celebração de contrato de gestão, destinar-se-ão, exclusivamente, à sua execução, devendo a respectiva titularidade ser transferida de imediato ao Estado.

§ único - Em relação à substituição dos bens móveis adquiridos diretamente pela organização social, fica garantida a esta a utilização de procedimento próprio e simplificado para a realização de alienações, desde que os recursos advindos das alienações sejam investidos no desenvolvimento de atividades do Contrato de Gestão, com controle patrimonial direto pela Secretaria de Estado da Saúde.

Art. 34 - Em todas as modalidades de contratação, somente poderão participar da seleção de fornecedores, ou, em caso de dispensa desta, as empresas legalmente constituídas.

§1º - A legalidade da constituição da empresa será comprovada por meio de cópia do contrato ou estatuto social e do comprovante de inscrição no Cadastro Nacional das Pessoas Jurídicas-CNPJ.

§2º - No caso da modalidade Carta Cotação, prestação de serviços continuada - assim considerada a que tiver duração ininterrupta superior a 12 (doze) meses -, prestação de serviços técnicos especializados em valor superior a R\$ 80.000,00 (Oitenta mil reais) e credenciamento de fornecedores, a contratação estará condicionada à apresentação dos seguintes documentos:

I - Cópia do contrato ou estatuto social registrado;

II - Cópia do CNPJ;

III - Certidões Negativas de Tributos Municipais, Estaduais e Federais;

IV - Certidão Negativa de Débitos Trabalhistas;

§3º - Nos casos em que a contratação de serviço implicar a alocação de mão de obra nas

Elaborado por:	Revisado por:	Aprovado por:
Data:	Data:	José Luiz Gasparini Superintendente

REGULAMENTO DE COMPRAS

Código: DAF
Emissão: 17/12/2015
Página: 15 de 16
Revisão 00

dependências da FASA/HUANA, fica a pessoa jurídica prestadora dos serviços obrigada a apresentar, mensalmente, a guia de recolhimento do FGTS e da contribuição ao INSS, bem como quaisquer taxas, impostos incidente sobre o salário desses funcionários, havidos por determinação legal, sob pena de retenção do pagamento.

§4º - A constatação de qualquer irregularidade nos registros e/ou no recolhimento de tributos devidos pela empresa prestadora do serviço ensejará a retenção do pagamento devido, bem como a rescisão do contrato, a critério da FASA/HUANA.

§5º - Na hipótese de rescisão contratual, nos termos do § anterior, ou, ainda, por descumprimento de quaisquer das cláusulas contratuais, a FASA/HUANA convocará, no caso de seleção de fornecedores, a empresa melhor colocada dentre as remanescentes, caso tenham transcorrido até 60 (sessenta) dias de vigência contratual.

§6º - A FASA/HUANA poderá exigir a apresentação da lista, acervos e currículo das empresas concorrentes e de seu pessoal técnico, que serão responsáveis pelo fornecimento de bens ou realização de serviços e obras, como pré-condição para habilitação dos concorrentes.

Art. 35 - A contratação de serviços de profissionais autônomos para qualquer das modalidades previstas neste regulamento, inclusive serviços técnico-profissionais especializados, não poderá exceder o período de 12 (doze) meses, devendo o profissional contratado emitir Recibo de Profissional Autônomo (RPA) e apresentar cópia dos seguintes documentos:

- I - RG;
- II - CPF;
- III - PIS/PASEP;
- IV - Comprovante de endereço;

V - Currículo; de seleção de fornecedores, a empresa melhor colocada dentre as remanescentes, caso tenham transcorrido até 60 (sessenta) dias de vigência contratual.

§ Único - Para que a elaboração de contrato escrito possa ser dispensada, é imprescindível que a proposta comercial contemple os elementos essenciais do contrato.

Art. 36 - Fica vedada a contratação de empresas cujos sócios sejam parentes, até terceiro

Elaborado por:	Revisado por:	Aprovado por:
Data:	Data:	José Luiz Gasparini Superintendente

REGULAMENTO DE COMPRAS	Código: DAF
	Emissão: 17/12/2015
	Página: 16 de 16
	Revisão 00

grau, de conselheiros, Administradores, diretores, coordenadores, assessores e demais detentores de cargos de confiança da FASA, bem como, de empregados participantes do processo de contratação e/ou recebimento e fiscalização da entrega dos produtos/serviços.

Art. 37 - Os casos omissos neste Regulamento serão decididos pela Administração da FASA, submetendo-se suas decisões à ratificação do Conselho de Administração.

Art. 38 – As alterações do presente Regulamento entram em vigor na data de sua publicação, revogando-se todas as disposições em contrário.

Anápolis, 17 de dezembro de 2015.

Maria do Socorro Rabelo
Presidente da FASA

Dr^a Maria da Glória Fernandes Coelho
Administradora Geral

Elaborado por:

Revisado por:

Aprovado por:

Data:

Data:

José Luiz Gasparini
Superintendente

REGULAMENTO DE COMPRAS ANEXO I	Código: DAF
	Emissão: 17/12/2015
	Página: 1 de 2
	Revisão 00

Fluxo de procedimentos detalhados, para a autorização das despesas de pronto pagamento e pequena monta

1) UNIDADE REQUISITANTE

É a Unidade que está solicitando a autorização para despesa de pronto pagamento e pequena monta. A solicitação se dará por meio de documento interno que deverá ser assinado pela Coordenação responsável, contendo o material/serviço a ser adquirido, o quantitativo necessário, a justificativa sucinta da necessidade e, sempre que possível, uma estimativa do valor a ser gasto. (Nota 1).

2) DIRETORIA ADMINISTRATIVA E FINANCEIRA

A Diretoria Administrativa e Financeira será a responsável pela avaliação e autorização da execução da despesa. Nos casos em que não houver prévia estimativa do valor a ser gasto, o Diretor poderá encaminhar a solicitação à Coordenação de Abastecimento para realização de simples cotação em regime de urgência.

3) UNIDADE REQUISITANTE

Após a autorização por parte da Diretoria Administrativa e Financeira, o valor necessário será liberado para a Unidade Requisitante, a qual procederá com a execução da despesa e deverá posteriormente juntar a nota fiscal ou recibo, devidamente atestado, ao processo de autorização para arquivo na Diretoria Administrativa e Financeira e elaboração da prestação de contas mensal.

Elaborado por:	Revisado por:	Aprovado por:
Data:	Data:	José Luiz Gasparini Superintendente

REGULAMENTO DE COMPRAS ANEXO I	Código: DAF
	Emissão: 17/12/2015
	Página: 2 de 2
	Revisão 00

Nota 1: Nos casos em que houver a necessidade de realização de despesa emergencial em horário não administrativo, a mesma poderá ser autorizada pela Diretoria Administrativa e Financeira e/ou pela Superintendência por meio dos contatos possíveis, devendo ser realizados os procedimentos administrativos padrão no próximo dia útil, para reembolso do valor da despesa ao responsável por sua execução.

Elaborado por:	Revisado por:	Aprovado por:
Data:	Data:	José Luiz Gasparini Superintendente

REGULAMENTO DE COMPRAS ANEXO II

Código: DAF
Emissão: 17/12/2015
Página: 1 de 17
Revisão 00

Descrição das atividades, por unidade, de acordo com fluxo de tramitação para contratação de serviços de natureza continuada e/ou aquisição de produtos de necessidade contínua e permanente

1) UNIDADE REQUISITANTE

É a Unidade que está solicitando a contratação de determinado serviço de natureza continuada e/ou aquisição de produtos de necessidade contínua e permanente.

A referida solicitação deverá ser assinada pelos responsáveis pela Unidade e pelas informações técnicas ali constantes, homologada pela referida Coordenação e encaminhada à respectiva Diretoria a qual a Coordenação se encontra subordinada.

A solicitação deverá ser encaminhada através de documento interno no qual deverá constar, em anexo, o respectivo termo de referência contendo:

- a justificativa da necessidade da contratação;
- motivo da contratação e benefícios diretos e indiretos que resultarão da contratação;
- conexão entre a contratação e o planejamento existente para o Hospital;
- agrupamento dos itens em lotes, quando houver, e devidamente justificado;
- natureza do serviço, se continuado ou não;
- referências e estudos preliminares;
- o objetivo, identificando o que se pretende alcançar com a contratação;
- a descrição detalhada dos serviços a serem executados, das metodologias de trabalho, nomeadamente a necessidade, a localidade, o horário de funcionamento, frequência e periodicidade, procedimentos, metodologias e tecnologias a serem empregadas, quando for o caso; deveres e disciplinas

Elaborado por:	Revisado por:	Aprovado por:
Data:	Data:	José Luiz Gasparini Superintendente

REGULAMENTO DE COMPRAS ANEXO II

Código: DAF
Emissão: 17/12/2015
Página: 2 de 17
Revisão 00

exigidos e demais especificações que se fizerem necessárias;

- justificativa da relação entre a demanda e a quantidade de serviço a ser contratada, acompanhada, no que couber, dos critérios de medição utilizados, documentos comprobatórios e outros meios que se fizerem necessários;
- modelo da ordem de serviço, sempre que houver a previsão de que as demandas contratadas ocorrerão durante a execução contratual e que deverá conter os seguintes campos: definição e especificação dos serviços e/ou produtos a serem entregues/realizados; volume dos serviços/produtos solicitados e realizados, segundo as métricas definidas; os resultados ou produtos solicitados e realizados;
- a metodologia de avaliação da qualidade e aceite dos serviços executados;
- a necessidade, quando for o caso, devidamente justificada, dos locais de execução dos serviços serem vistoriados previamente pelos possíveis contratados, devendo tal exigência, sempre que possível, ser substituída pela divulgação de fotografias, plantas, desenhos técnicos e congêneres;
- a informação quanto à necessidade de apresentação por parte das empresas interessadas em contratar de documentos que: comprovem registro junto a órgãos de controle sanitário; registro de produto perante à Anvisa e/ou fornecimento de amostras, em caso de aquisições; atestados ou declarações de capacidade técnica que comprovem aptidão da empresa para desempenho da atividade pertinente e compatível em características, quantidades e prazos com o objeto a ser contratado;
- a unidade de medida utilizada para o tipo de serviço a ser contratado, incluindo as métricas, metas e formas de mensuração adotadas, dispostas, sempre que possível, na forma de Acordo de Níveis de Serviço, contendo os procedimentos

Elaborado por:	Revisado por:	Aprovado por:
Data:	Data:	José Luiz Gasparini Superintendente



REGULAMENTO DE COMPRAS		Código: DAF
ANEXO II		Emissão: 17/12/2015
		Página: 3 de 17
		Revisão 00

de fiscalização e de gestão da qualidade do serviço, especificando-se indicadores e instrumentos de medição que serão adotados pelo Hospital; os registros, controles e informações que deverão ser prestados pela contratada e as respectivas adequações de pagamento pelo não atendimento das metas estabelecidas

- o quantitativo da contratação;
- relação dos materiais/equipamentos necessários para execução do serviço.

2) DIRETORIA ADMINISTRATIVA/DIRETORIA TÉCNICA

O documento interno com o respectivo termo de referência será encaminhado pelas Coordenações à Diretoria ao qual estão subordinados, solicitando a contratação do referido serviço e/ou aquisição de produtos. Caberá à respectiva Diretoria decidir pela aprovação e autorização do prosseguimento do processo, solicitação de revisão e/ou alterações pela Unidade requisitante ou arquivamento do processo em caso de não autorização.

Os processos que tiverem origem em Coordenações ligadas à Diretoria Técnica, após autorização desta, deverão ser remetidos à Diretoria Administrativa para ciência e posterior prosseguimento, tendo em vista ser essa a responsável institucionalmente pela Supervisão de Contratos.

Os processos que tiverem origem em Coordenações ligadas à Diretoria Administrativa, após autorização desta, serão remetidos pela mesma diretamente à Supervisão de Contratos.

Em casos em que, devido à natureza da contratação, o processo tenha origem em Coordenações ligadas à Diretoria Administrativa mas que sejam pertinentes diretamente

Elaborado por:	Revisado por:	Aprovado por:
Data:	Data:	José Luiz Gasparini Superintendente

REGULAMENTO DE COMPRAS ANEXO II

Código: DAF
Emissão: 17/12/2015
Página: 4 de 17
Revisão 00

às atividades assistenciais, o mesmo poderá ser remetido pela Diretoria Administrativa à Diretoria Técnica para avaliação e autorização conjunta.

Ressalta-se que as autorizações que citadas nesta fase do processo não se tratam de autorização para contratação, mas sim de autorização para prosseguimento da tramitação do processo devido à pertinência da solicitação.

PRAZO MÁXIMO DE TRAMITAÇÃO ESPERADO: 2 DIAS.

3) SUPERVISÃO DE CONTRATOS

Após a devida autorização de tramitação do processo pela respectiva Diretoria e ciência da Diretoria Administrativa, quando couber, o mesmo será remetido à Supervisão de Contratos para que sejam realizadas as seguintes etapas:

- autuação do documento em forma de processo, com atribuição de número para o mesmo e inserção de capa padronizada no Hospital;
- análise quanto à existência nos autos dos aspectos formais exigidos;
- análise quanto a presença de todas as informações necessárias no termo de referência;
- verificação quanto à existência de outros contratos vigentes ou em tramitação com o mesmo objeto ou objeto similar que possam gerar algum conflito ou sobreposição, neste caso, o mesmo será remetido à Unidade requisitante para manifestação e justificativa;
- inserção de informações quanto aos documentos que deverão ser solicitados pela Coordenação de Compras às empresas, além dos documentos técnicos já constantes no termo de referência, tais como certidões negativas, balanço patrimonial e demonstrações contábeis referente ao último exercício social, capital circulante líquido ou capital de giro, comprovação de patrimônio líquido, estatuto social da empresa, cópia de documentos dos responsáveis legais pela mesma, entre outros documentos que forem julgados

Elaborado por: Data:	Revisado por: Data:	Aprovado por: José Luiz Gasparini Superintendente
-------------------------	------------------------	---

REGULAMENTO DE COMPRAS ANEXO II	Código: DAF
	Emissão: 17/12/2015
	Página: 5 de 17
	Revisão 00

necessários.

Caso estejam presentes no processo todos os elementos necessários para sua continuidade, a Supervisão de Contratos remeterá o mesmo à Coordenação de Compras para prosseguimento da tramitação.

PRAZO MÁXIMO DE TRAMITAÇÃO ESPERADO: 2 DIAS.

4) COORDENAÇÃO DE ABASTECIMENTO

Tendo sido cumpridas todas as etapas posteriores, o processo chegará à Coordenação de Abastecimento para que sejam realizadas estimativas de preços junto aos fornecedores no mercado, podendo se dar por meio de Pedido de Cotação ou Carta de Cotação, conforme estabelecido nos Art. 10 a 13 do **REGULAMENTO PARA AQUISIÇÃO DE BENS E CONTRATAÇÃO DE OBRAS E SERVIÇOS** do HUAAna.

A equipe da Coordenação de Abastecimento deverá disponibilizar o Ato Convocatório contendo versão digitalizada do termo de referência e seus possíveis anexos às empresas, a fim de garantir que as mesmas estejam cientes de todas as condições exigidas para contratação e esperadas para a execução de um futuro contrato a ser firmado, podendo o mesmo ser divulgado também por meio do portal do HUAAna.

Em caso de serviços e ou aquisições com alto grau de especificidade, a Coordenação, a seu critério, poderá solicitar apoio à Unidade requisitante para indicação de possíveis empresas atuantes no mercado em questão, cabendo, no entanto, o contato formal com esta sempre à Coordenação de Abastecimento.

Após o recebimento das propostas, no mínimo de três (caso não se trate de empresa que possua carta de exclusividade para execução e/ou venda do produto/serviço) e da negociação por parte da Coordenação de Abastecimento com os fornecedores para

Elaborado por:	Revisado por:	Aprovado por:
Data:	Data:	José Luiz Gasparini Superintendente

REGULAMENTO DE COMPRAS ANEXO II	Código: DAF
	Emissão: 17/12/2015
	Página: 6 de 17
	Revisão 00

obtenção de preço mais vantajoso para o HUAna, a Coordenação deverá entrar em contato novamente com o fornecedor ofertante do menor preço para que o mesmo envie as documentações comprobatórias de qualificação técnica, conforme solicitadas no termo de referência, as certidões negativas e as demais documentações exigidas pela Supervisão de Contratos.

Com a juntada de todos os documentos aos autos, o processo será remetido à respectiva Diretoria em que o mesmo teve origem para ciência e emissão de parecer técnico.

Conforme estabelecido no Art. 13 do **REGULAMENTO PARA AQUISIÇÃO DE BENS E CONTRATAÇÃO DE OBRAS E SERVIÇOS** do HUAna, nos casos em que na cotação prévia se verifique que o valor total da contratação ultrapassará o valor de R\$ 2.000.000,00 (dois milhões de reais), o processo deverá ser devolvido à Diretoria Administrativa para que em conjunto com a Superintendência seja remetido ao Conselho Curador da FASA para autorização, somente após a qual poderá ser aberto o procedimento de Carta Cotação.

PRAZO MÁXIMO DE TRAMITAÇÃO ESPERADO: 15 DIAS.

5) PARECER TÉCNICO – DIRETORIA ADMINISTRATIVA OU DIRETORIA TÉCNICA

Com o recebimento das propostas de preços por parte da Coordenação de Compras, o processo será remetido à Diretoria em que o mesmo teve origem, para ciência do Diretor quanto aos futuros custos previstos para a contratação e para submissão das propostas à área competente para emissão de parecer técnico quanto à documentação e/ou amostra apresentada pela empresa ofertante da menor preço.

O parecer técnico deverá ser emitido pela Coordenação solicitante e/ou por profissional tecnicamente qualificado para a avaliação do objeto da contratação/aquisição. O mesmo

Elaborado por:	Revisado por:	Aprovado por:
Data:	Data:	José Luiz Gasparini Superintendente

REGULAMENTO DE COMPRAS ANEXO II

Código: DAF
Emissão: 17/12/2015
Página: 7 de 17
Revisão 00

deverá ser claro quanto à aprovação ou desaprovação da proposta apresentada pela empresa em julgamento, constando justificativa precisa que subsidie a decisão/parecer, o qual deverá ser juntado aos autos.

Sobretudo nos casos de não aprovação, a justificativa deverá apontar os motivos que levaram à desclassificação da empresa, tais como: falta de apresentação de documentação técnica/atestado de capacidade técnica; documentos que comprovem a reconhecida incapacidade da mesma para prestação dos serviços a serem contratados; evidências clínicas e/ou testes realizados com as amostras que comprovem que o produto não é adequado e/ou não atende às necessidades do serviço; artigos científicos ou literatura que demonstre a inadequabilidade do produto/serviço ofertado.

Após ciência da Diretoria competente, em caso de aprovação, o processo será remetido à Supervisão de Contratos para prosseguimento da tramitação. Em caso de reprovação da documentação/amostra apresentada pela empresa de menor preço, o processo deverá retornar à fase anterior, ou seja, à Coordenação de Compras para chamamento da empresa com o segundo menor preço.

PRAZO MÁXIMO DE TRAMITAÇÃO ESPERADO: 3 DIAS.

6. SUPERVISÃO DE CONTRATOS

Após a emissão de parecer técnico favorável à proposta apresentada por empresa participante, o mesmo retornará à Supervisão de Contratos para que sejam realizadas as seguintes etapas:

- análise quanto à permanência de cumprimento nos autos dos aspectos formais exigidos;
- análise da existência das demais documentações exigidas anteriormente pela Supervisão;

Elaborado por:	Revisado por:	Aprovado por:
Data:	Data:	José Luiz Gasparini Superintendente

REGULAMENTO DE COMPRAS ANEXO II

Código: DAF

Emissão: 17/12/2015

Página: 8 de 17

Revisão 00

- confecção e inserção no processo da minuta de contrato a ser firmado posteriormente, já com prévia definição de índice de preços a ser utilizado em caso de renovação do contrato;
 - verificação e providências para adequada paginação do processo;
 - elaboração de despacho à Coordenação Contábil/Financeira informando a previsão de custo anual com a contratação em tela, de acordo com os quantitativos previstos no termo de referência e com os valores ofertados pela empresa tecnicamente aprovada.
- PRAZO MÁXIMO DE TRAMITAÇÃO ESPERADO: 2 DIAS.**

7. COORDENAÇÃO CONTÁBIL/FINANCEIRA

Após a confecção da minuta de contrato e da elaboração de despacho com a previsão de custo anual, os autos serão remetidos à Coordenação Contábil/Financeira do HUA na informação de existência, ou não, de disponibilidade orçamentária e financeira para efetivação da contratação.

Caso haja necessidade, a Supervisão de Contratos deverá solicitar no despacho citado anteriormente a emissão de parecer contábil por parte da Coordenação Contábil/Financeira quanto aos documentos desta natureza, apresentados pela empresa, tais como balanço patrimonial e demonstrações contábeis referentes ao último exercício social, capital circulante líquido ou capital de giro, comprovação de patrimônio líquido, entre outros.

Havendo disponibilidade orçamentária e financeira para a contratação e, quando couber, estando de acordo a documentação de natureza contábil por parte da empresa, a Coordenação Contábil/Financeira remeterá os autos diretamente à Assessoria Jurídica para emissão do respectivo parecer. Em não havendo as referidas disponibilidades

Elaborado por:

Data:

Revisado por:

Data:

Aprovado por:

José Luiz Gasparini
Superintendente

REGULAMENTO DE COMPRAS ANEXO II		Código: DAF
		Emissão: 17/12/2015
		Página: 9 de 17
		Revisão 00

devolverá os autos à Supervisão de Contratos para as providências cabíveis.

Nos casos em que a documentação de natureza contábil não estiver de acordo, o processo deverá retornar para a Coordenação de Compras para chamamento da empresa com o segundo menor preço.

PRAZO MÁXIMO DE TRAMITAÇÃO ESPERADO: 2 DIAS.

8. ASSESSORIA JURÍDICA

Após a manifestação de existência das disponibilidades orçamentária e financeira por parte da Contabilidade/Financeiro, os autos serão remetidos à Assessoria Jurídica do HUANA para emissão de parecer jurídico que verificará a existência de todos os elementos legais necessários no processo, bem como, a adequabilidade do mesmo a todas as normas vigentes.

Posteriormente os autos deverão retornar à Supervisão de Contratos.

PRAZO MÁXIMO DE TRAMITAÇÃO ESPERADO: 2 DIAS.

9. SUPERVISÃO DE CONTRATOS

Caso haja alguma adequação e/ou revisão a ser realizada, conforme recomendação jurídica, a mesma deverá ser providenciada pela Supervisão de Contratos, ou, não sendo de sua competência, encaminhar os autos para as providências cabíveis por parte da área responsável

Em não havendo nenhuma providência a ser adotada, os autos deverão ser encaminhados à Controladoria do HUANA para prosseguimento.

PRAZO MÁXIMO DE TRAMITAÇÃO ESPERADO: 1 DIA.

Elaborado por:	Revisado por:	Aprovado por:
Data:	Data:	José Luiz Gasparini Superintendente

**REGULAMENTO DE COMPRAS
ANEXO II**

Código: DAF

Emissão: 17/12/2015

Página: 10 de 17

Revisão 00

10. CONTROLADORIA

Realizará análise de todos os elementos constantes nos autos, emitindo atestado de conformidade com suas considerações e recomendações para os gestores para prosseguimento do processo, encaminhando o mesmo para conhecimento da Diretoria Administrativa e posteriormente da Superintendência.

PRAZO MÁXIMO DE TRAMITAÇÃO ESPERADO: 2 DIAS.

11. DIRETORIA ADMINISTRATIVA

Diante de todas as manifestações e pareceres constantes no processo, emitirá seu parecer final e submeterá o mesmo à apreciação da Superintendência.

PRAZO MÁXIMO DE TRAMITAÇÃO ESPERADO: 1 DIA.

12. SUPERINTENDÊNCIA

Caberá à Superintendência a autorização final quanto à efetivação da contratação, podendo a mesma solicitar, a qualquer das unidades envolvidas, os esclarecimentos que julgar necessários para subsidiar a decisão final.

Em ambos os casos, de autorização ou não, os autos serão remetidos novamente à Supervisão de Contratos.

PRAZO MÁXIMO DE TRAMITAÇÃO ESPERADO: 2 DIAS.

13. SUPERVISÃO DE CONTRATOS

Elaborado por:

Data:

Revisado por:

Data:

Aprovado por:

José Luiz Gasparini
Superintendente

REGULAMENTO DE COMPRAS ANEXO II	Código: DAF
	Emissão: 17/12/2015
	Página: 11 de 17
	Revisão 00

Tendo sido autorizada a efetivação da contratação por parte da Superintendência, caberá à Supervisão de Contratos a elaboração da versão final do instrumento contratual, envio do mesmo para assinatura da empresa a ser contratada e, após assinatura desta, remessa dos autos à Direção Geral da FASA - Fundação de Assistência Social de Anápolis para apreciação e assinatura do contrato.

Após as respectivas assinaturas, uma via original do contrato será encaminhada à empresa e a outra via original será arquivada junto aos autos do processo. Caberá ainda à Supervisão de Contratos o envio de uma cópia do mesmo à Unidade requisitante para conhecimento e indicação de gestor do contrato que deverá ser formalmente designado em ato da Superintendência.

Conforme previsto no Art. 13 do **REGULAMENTO PARA AQUISIÇÃO DE BENS E CONTRATAÇÃO DE OBRAS E SERVIÇOS** do HUAna deverá ser dada publicidade ao ato, devendo haver divulgação na página da entidade na Internet, o nome do fornecedor selecionado e o preço praticado.

Caso a contratação não seja autorizada pela Superintendência, caberá à Supervisão de Contratos dar ciência à Unidade requisitante e proceder com o arquivamento do processo.
PRAZO MÁXIMO DE TRAMITAÇÃO ESPERADO: 5 DIAS.

Descrição das atividades, por unidade, de acordo com
fluxo de tramitação para renovação de contratos

1) SUPERVISÃO DE CONTRATOS

Os contratos do HUAna poderão ser realizados por um período de 12 meses, podendo

Elaborado por:	Revisado por:	Aprovado por:
Data:	Data:	José Luiz Gasparini Superintendente

REGULAMENTO DE COMPRAS ANEXO II

Código: DAF
Emissão: 17/12/2015
Página: 12 de 17
Revisão 00

serem renovados por iguais e sucessivos períodos até o limite de 60 meses. Em casos excepcionais e devidamente justificados, poderá se fazer a renovação por mais um período de 12 meses, chegando-se ao limite máximo de 72 meses de vigência.

Destaca-se ainda que os contratos do HUAAna poderão sofrer aditivos de quantitativos, num limite máximo de 50% do previsto inicialmente no termo de referência. Caberá à Supervisão de Contratos o monitoramento quanto às datas de vencimentos dos Contratos do HUAAna, não eximindo, no entanto, a responsabilidade subsidiária dos gestores de contrato quanto a tal acompanhamento.

A Supervisão de Contratos deverá com no mínimo 120 dias de antecedência do vencimento dos contratos, comunicar formalmente ou por meio eletrônico aos seus respectivos gestores quanto a proximidade do encerramento da vigência do instrumento contratual.

Em tal comunicação, a Supervisão de Contratos deverá solicitar manifestação formal por parte do gestor quanto à intenção de ambos em realizar termo aditivo de renovação do respectivo instrumento, caso a renovação ainda seja possível dentro dos limites temporais acima previstos.

2) GESTOR DO CONTRATO

Caberá ao gestor do contrato, juntamente com sua chefia imediata, manifestar-se com relação à intenção de realizar a renovação do contrato com vencimento vindouro. Em tal manifestação o mesmo deverá fazer constar se a prestação de serviços e/ou fornecimento de insumos está se dando de maneira adequada por parte da empresa contratada, se os serviços prestados e/ou insumos fornecidos ainda serão necessários à instituição, bem como, a necessidade de qualquer alteração de cláusulas contratuais e do

Elaborado por: Data:	Revisado por: Data:	Aprovado por: José Luiz Gasparini Superintendente
-------------------------	------------------------	---

REGULAMENTO DE COMPRAS ANEXO II

Código: DAF

Emissão: 17/12/2015

Página: 13 de 17

Revisão 00

termo de referência, desde que tais modificações não alterem o objeto da contratação e/ou as condições estabelecidas na carta proposta da empresa contratada.

Em caso de parecer positivo para renovação do contrato, o gestor deverá fazer contato com a empresa para que a mesma se manifeste formalmente quanto à existência de intenção de prorrogação do instrumento contratual.

PRAZO MÁXIMO DE TRAMITAÇÃO ESPERADO: 5 DIAS.

3) SUPERVISÃO DE CONTRATOS

Em havendo parecer positivo de intenção de renovação por parte do gestor do contrato e por parte da empresa contratada, a Supervisão de Contratos encaminhará o processo para a Coordenação Contábil/Financeira para realização dos cálculos de reajuste a partir dos índices previstos no contrato.

PRAZO MÁXIMO DE TRAMITAÇÃO ESPERADO: 1 DIA.

4) COORDENAÇÃO CONTÁBIL/FINANCEIRA

Deverá aplicar os índices de reajuste previstos no contrato para atualização dos valores contratuais em caso de renovação, bem como, para manifestação com relação à disponibilidade orçamentária e financeira.

Nos casos de aquisição de produtos, o processo deverá ser remetido à Coordenação de Abastecimento para realização de pesquisas de mercado para verificar a vantagem da permanência do contrato.

PRAZO MÁXIMO DE TRAMITAÇÃO ESPERADO: 2 DIAS.

Elaborado por:

Data:

Revisado por:

Data:

Aprovado por:

José Luiz Gasparini
Superintendente

REGULAMENTO DE COMPRAS ANEXO II		Código: DAF
		Emissão: 17/12/2015
		Página: 14 de 17
		Revisão 00

5) COORDENAÇÃO DE ABASTECIMENTO

O processo chegará à Coordenação de Abastecimento para que sejam realizadas estimativas de preços junto aos fornecedores no mercado, para verificar a persistência de vantagem ao HUAna na permanência da contratação.

Após o levantamento de preços no mercado e confecção de planilha comparativa, o processo deverá retornar à Supervisão de Contratos para ciência e providências cabíveis.

PRAZO MÁXIMO DE TRAMITAÇÃO ESPERADO: 5 DIAS.

6) SUPERVISÃO DE CONTRATOS

Caberá à Supervisão de Contratos verificar:

- análise quanto à permanência de cumprimento nos autos dos aspectos formais exigidos;
 - verificação e providências para adequada paginação do processo;
 - nos casos de aquisição de produtos em que houver clara vantagem ao HUAna após a manifestação da Coordenação de Abastecimento e nos casos de prestação de serviços, a Supervisão de Contratos deverá confeccionar a minuta do termo aditivo já constando os novos valores reajustados e encaminhar o processo para Assessoria Jurídica para emissão de parecer jurídico;
 - nos casos em que houver qualquer dúvida com relação à vantagem de permanência do contrato, a Supervisão de Contratos deverá encaminhar à Diretoria Administrativa para que a mesma em conjunto com a área responsável e Superintendência decidam com relação às providências a serem adotadas, devendo a decisão, nestes casos, ser justificada no processo e encaminhada para as providências cabíveis.
- PRAZO MÁXIMO DE TRAMITAÇÃO ESPERADO: 2 DIAS.**

Elaborado por:	Revisado por:	Aprovado por:
Data:	Data:	José Luiz Gasparini Superintendente

REGULAMENTO DE COMPRAS ANEXO II

Código: DAF

Emissão: 17/12/2015

Página: 15 de 17

Revisão 00

7) ASSESSORIA JURÍDICA

Em havendo manifestação favorável para continuidade do processo de renovação, o processo deverá ser encaminhado da Supervisão de Contratos para a Assessoria Jurídica para emissão de parecer jurídico que verificará a existência de todos os elementos legais necessários no processo, bem como, a adequabilidade do mesmo a todas as normas vigentes.

Posteriormente os autos deverão retornar à Supervisão de Contratos.

PRAZO MÁXIMO DE TRAMITAÇÃO ESPERADO: 2 DIAS.

8) SUPERVISÃO DE CONTRATOS

Caso haja alguma adequação e/ou revisão a ser realizada, conforme recomendação jurídica, a mesma deverá ser providenciada pela Supervisão de Contratos, ou, não sendo de sua competência, encaminhar os autos para as providências cabíveis por parte da área responsável.

Em não havendo nenhuma providência a ser adotada, os autos deverão ser encaminhados à Controladoria do HUAna para prosseguimento.

PRAZO MÁXIMO DE TRAMITAÇÃO ESPERADO: 1 DIA.

9) CONTROLADORIA

Realizará análise de todos os elementos constantes nos autos, emitindo atestado de conformidade com suas considerações e recomendações para os gestores para

Elaborado por:

Data:

Revisado por:

Data:

Aprovado por:

José Luiz Gasparini
Superintendente

REGULAMENTO DE COMPRAS ANEXO II		Código: DAF
		Emissão: 17/12/2015
		Página: 16 de 17
		Revisão 00

prosseguimento do processo, encaminhando o mesmo para conhecimento da Diretoria Administrativa e posteriormente da Superintendência.

PRAZO MÁXIMO DE TRAMITAÇÃO ESPERADO: 2 DIAS.

10) DIRETORIA ADMINISTRATIVA

Diante de todas as manifestações e pareceres constantes no processo, emitirá seu parecer final e submeterá o mesmo à apreciação da Superintendência.

PRAZO MÁXIMO DE TRAMITAÇÃO ESPERADO: 1 DIA.

11) SUPERINTENDÊNCIA

Caberá à Superintendência a autorização final quanto à efetivação do termo aditivo, podendo a mesma solicitar, a qualquer das unidades envolvidas, os esclarecimentos que julgar necessários para subsidiar a decisão final.

Em ambos os casos, de autorização ou não, os autos serão remetidos novamente à Supervisão de Contratos.

PRAZO MÁXIMO DE TRAMITAÇÃO ESPERADO: 2 DIAS.

12) SUPERVISÃO DE CONTRATOS

Tendo sido autorizada a efetivação do termo aditivo por parte da Superintendência, caberá à Supervisão de Contratos a elaboração da versão final do instrumento, envio do mesmo para assinatura da empresa a ser contratada e, após assinatura desta, remessa dos autos à Direção Geral da FASA - Fundação de Assistência Social de Anápolis para

Elaborado por:	Revisado por:	Aprovado por:
Data:	Data:	José Luiz Gasparini Superintendente

REGULAMENTO DE COMPRAS ANEXO II	Código: DAF
	Emissão: 17/12/2015
	Página: 17 de 17
	Revisão 00

apreciação e assinatura do contrato.

Após as respectivas assinaturas, uma via original do termo aditivo será encaminhada à empresa e a outra via original será arquivada junto aos autos do processo. Caberá ainda à Supervisão de Contratos o envio de uma cópia do mesmo à Unidade requisitante para conhecimento.

Conforme previsto no Art. 13 do **REGULAMENTO PARA AQUISIÇÃO DE BENS E CONTRATAÇÃO DE OBRAS E SERVIÇOS** do HUANA deverá ser dada publicidade ao ato, devendo haver divulgação na página da entidade na Internet.

Caso a contratação não seja autorizada pela Superintendência, caberá à Supervisão de Contratos dar ciência à Unidade requisitante e proceder com o arquivamento do processo.
PRAZO MÁXIMO DE TRAMITAÇÃO ESPERADO: 5 DIAS.

Elaborado por:	Revisado por:	Aprovado por:
Data:	Data:	José Luiz Gasparini Superintendente

REGULAMENTO DE COMPRAS ANEXO III	Código: DAF
	Emissão: 17/12/2015
	Página: 1 de 3
	Revisão 00

Responsabilidades dos Gestores de Contratos

Do Gestor de Contrato

1. Definição

O gestor de contrato é o empregado que, preferencialmente, deverá ter conhecimento técnico do objeto da contratação, formalmente designado para acompanhar e fiscalizar a execução contratual, responsabilizando-se pela verificação do efetivo cumprimento das obrigações pactuadas e respectivo ateste das faturas/notas fiscais, devendo agir sempre de forma pró-ativa e preventiva, buscando resguardar os interesses da instituição.

2. Obrigatoriedade

A execução do contrato será acompanhada e fiscalizada por um funcionário, designado por meio de portaria exarada pela Superintendência.

O gestor de contrato deverá adotar as providências necessárias ao fiel cumprimento do contrato, tendo por parâmetro os resultados previstos no contrato. As decisões e providências que ultrapassarem a sua competência deverão ser encaminhadas a seus superiores, em tempo hábil, para a adoção das medidas convenientes.

3. Designação do Gestor:

A designação do gestor de contrato poderá recair sobre a coordenação ou responsável

Elaborado por: Data:	Revisado por: Data:	Aprovado por: José Luiz Gasparini Superintendente
-------------------------	------------------------	---

REGULAMENTO DE COMPRAS ANEXO III		Código: DAF
		Emissão: 17/12/2015
		Página: 2 de 3
		Revisão 00

pelo setor que tenha conhecimento técnico do objeto do contrato, ou em funcionário capacitado para tal, sendo necessária a sua indicação por meio de portaria, definindo suas atribuições e competências para dar ciência à Contratada.

O gestor a partir da publicação de sua portaria de nomeação terá autoridade para acompanhar o desenvolvimento do contrato, o que lhe possibilita corrigir, no âmbito da sua esfera de ação e no tempo certo, eventuais irregularidades ou distorções existentes.

4. Atribuições do Gestor

Acompanhamento da execução do contrato. Responsabilizar pelos seus resultados, devendo observar o cumprimento, pela contratada, das regras técnicas previstas no instrumento contratual.

Conforme preconiza o Regulamento de Compras, o contrato deverá ser executado fielmente pelas partes, de acordo com as cláusulas estabelecidas, respondendo cada qual pelas consequências de sua inexecução total ou parcial.

- a) controlar o prazo de vigência do instrumento contratual sob sua responsabilidade, em conjunto com a Supervisão de Contratos e encaminhar a solicitação de prorrogação;
- b) verificar se a entrega de materiais, execução de obras ou a prestação de serviços será cumprida integral ou parceladamente;
- c) anotar todas as ocorrências relacionadas com a execução do contrato, determinando o que for necessário à regularização das faltas ou defeitos observados;
- d) atestar as notas fiscais encaminhadas ao setor competente para pagamento;
- e) comunicar à unidade competente, formalmente, irregularidades cometidas passíveis de penalidade, após os contatos prévios com a contratada;
- f) solicitar à unidade competente esclarecimentos de dúvidas relativas ao contrato sob sua responsabilidade;

Elaborado por:	Revisado por:	Aprovado por:
Data:	Data:	José Luiz Gasparini Superintendente

**REGULAMENTO DE COMPRAS
ANEXO III**

Código: DAF

Emissão: 17/12/2015

Página: 3 de 3

Revisão 00

- g) acompanhar o cumprimento, pela contratada, do cronograma físico-financeiro;
- h) estabelecer prazo para correção de eventuais pendências na execução do contrato e informar à autoridade competente ocorrências que possam gerar dificuldades à conclusão da obra ou em relação a terceiros;
- i) encaminhar aos setores competentes eventuais pedidos de modificações no cronograma físico-financeiro, substituições de materiais e equipamentos, formulados pela contratada.

5. Responsabilidades do Gestor

O gestor de contrato, por força de atribuições formalmente instituídas, tem deveres que, se não cumpridos, poderão resultar em responsabilização civil, penal e administrativa a serem aplicadas pelo exercício irregular de suas atividades, conforme disposto no Manual de Processo Administrativo Disciplinar da FASA/HUANA.

Elaborado por:

Data:

Revisado por:

Data:

Aprovado por:

José Luiz Gasparini
Superintendente

EMPRESA	OBJETO	VIGÊNCIA
BR GAAP CONTABILIDADE EIRELI NÚMERO 003-02/2015	Sistema de Gerenciamento contábil e financeiro	21/02/2015 até o dia 20/02/2016
NIX - DEDETIZADORA LTDA. NÚMERO 005-05/2015	Dedetização e Controle de Pragas e Vetores	21/02/2015 até o dia 20/02/2017
A MEDICAL - ASSISTÊNCIA TÉCNICA LTDA. NÚMERO 006-07/2015	Manutenção de equipamentos da Lavandaria (Suzuki)	21/02/2015 até o dia 20/02/2017
GAMMA - RADIOPROTEÇÃO LTDA. NÚMERO 007-05/2015	Serviços de dosimetria (Radiologia)	15/06/2015 até o dia 14/06/2016
TECH MED - EQUIPAMENTOS HOSPITALARES LTDA. NÚMERO 008/2014	Manutenção de equipamentos de Radiologia	21/02/2015 até o dia 20/02/2017
INDEBA - INDÚSTRIA E COMÉRCIO LTDA. NÚMERO 009-10/2015	Fornecimento de produtos químicos (Higienização / Limpeza e Lavandaria)	21/02/2015 até o dia 20/02/2017
GENUS PROCESSAMENTO DE DADOS LTDA. NÚMERO 010-02/2015	Serviço de Consultoria em Informática	01/02/2015 até o dia 20/02/2017
COOPANEST - COOPERATIVA DOS MÉDICOS ANESTESIOLOGISTAS DE GOIÁS NÚMERO 012-03/2015	Prestação de Serviços de Anestesia	21/02/2015 até o dia 20/02/2016
SPDATA NÚMERO 013/2014	SOFTWARE - Sistema de Gestão Hospitalar	01/11/2014 até o dia 01/11/2015
SIEMENS H. D. S.A. NÚMERO 2700107284	Manutenção de equipamentos de Tomografia	05/10/2015 até o dia 04/10/2016

CONTRATOS HUANA

CONTRATOS HUANA

IBG - INDÚSTRIA BRASILEIRA DE GASES NÚMERO 014/2014	Forneçimento de oxigênio líquido e outros gases medicinais	22/01/2015 até o dia 21/07/2017	* os preços tem acrescimo do frete na razão de R\$ 0,21 para Oxigênio líquido e R\$ 1,66 para os demais. e acrescimo de 3,5% outras despesas
SUPER GAS BRAZ NÚMERO 015/2014	Forneçimento de GLP	21/02/2015 até o dia 20/02/2016	
DIGITAL WORD REPRESENTAÇÕES, COMÉRCIO E SERVIÇOS LTDA. NÚMERO 016-03/2015	Comodato de aparelho de impressão para imagens DICOM	21/02/2015 até o dia 20/02/2016	
INOVAÇÃO - COMÉRCIO E SERVIÇOS LTDA. NÚMERO 018/2015	Forneçimento de bombas infusoras (Comodato)	21/02/2015 até o dia 20/02/2016	
SINTESE - COMERCIAL HOSPITALAR LTDA. NÚMERO 019/2014	Forneçimento de materiais cirurgicos (OPM'S)	21/02/2015 até o dia 20/02/2016	
CMD - COMÉRCIO, IMPORTAÇÃO, HOSPITALAR E INDUSTRIAL NÚMERO 020/2015	Forneçimento de materiais cirurgicos (OPM'S)	21/02/2015 até o dia 20/02/2016	
CMD - COMÉRCIO, IMPORTAÇÃO, HOSPITALAR E INDUSTRIAL NÚMERO 021/2015	Manutenção de equipamentos (Autoclaves - CME)	21/02/2015 até o dia 20/02/2017	
WCR PRODUÇÃO E COMUNICAÇÃO LTDA. NÚMERO 022/2014	Serviço de acessoria de comunicação e de marketing	10/10/2013 até o dia 09/10/2015	
JULIANO GOMES BARBOSA - ME NÚMERO 023/2014	Manutenção dos equipamentos de ar condicionado	01/04/2015 até o dia 20/02/2017	
MEGA ELITE VIGILÂNCIA E SEG. ESPECIALIZADA NÚMERO 024-04/2015	Serviços de vigilância patrimonial	21/02/2015 até o dia 20/02/2016	
APIJA - PRODUTOS HOSPITALARES, LABORATÓRIAS, ODONTOLÓGICOS E ASSISTÊNCIA TÉCNICA LTDA. NÚMERO 025-07/2015	Comodato de aparelho e compra de consumíveis	21/02/2015 até o dia 20/02/2016	

LA DR. JOAQUINA DE PAZ FORGUES, FOLHA Nº 01, NÚMERO 026-010/2015
 Serviço de exame de material Patológico
 21/02/2015 até o dia 20/02/2016



FUNDAÇÃO DE ASSISTÊNCIA SOCIAL DE ANÁPOLIS
HUANA
 HOSPITAL DE URGENCIAS
 DR. HENRIQUE SANTILLO



SUS
 Sistema Único de Saúde

SECRETARIA
 DE ESTADO DA SAÚDE



GOVERNO DE **GOIAS**
 NOSSO ESTADO CRESCER, VOCÊ CRESCER JUNTOS

PROGRAMA NACIONAL DE CONTROLE E QUALIDADE LTDA. NÚMERO 5411/10/2009	Controle de qualidade do laboratório	21/02/2015 até o dia 20/02/2016
ECATH - ENGENHARIA CLÍNICA E ASSISTÊNCIA TÉCNICA HOSPITALAR LTDA. NÚMERO 028-08/2015	Manutenção de equipamentos médicos e hospitalares	21/02/2015 até o dia 20/02/2016
ELETROPROJET LTDA	Serviço de manutenção da rede elétrica e grupo gerador	21/02/2015 até o dia 20/02/2017
SANTA CASA DE MISERICORDIA DE ANÁPOLIS	Serviço de assistência médica / hospitalar (Retorno Trauma – ortopédico e cirurgia)	27/12/2013 até o dia 27/12/2015
WTT - TECNOLOGIA E CONSULTORIA LTDA.	Licença de uso de software - Servidor e Gerenciador de imagem DICOM	03/09/2015 até o dia 02/09/2016
MICROLASER - COMÉRCIO E SERVIÇOS LTDA - ME	Manutenção de equipamentos da Radiologia (PROCESSADORAS)	12/09/2015 até o dia 11/09/2016
MASTEC TELECOMUNICAÇÕES E SEGURANÇA ELETTRÔNICA LTDA - ME - NÚMERO 038-05/2015	Serviço de manutenção dos equipamentos de filmagem	22/09/2014 até o dia 21/09/2015
NEW LIFE - RECICLÁVEIS DE OURO E PRATA LTDA - NÚMERO 039-052015	Serviço de recolhimento, acondicionamento e tratamento dos fixadores e reveladores	21/02/2015 até o dia 20/02/2016
PLANISA - PLANEJAMENTO E ORG. DE INST. DE SAÚDE SS LTDA. NÚMERO 040-01/2015	Serviço de gestão estratégica de custos	06/05/2015 até o dia 05/05/2016
SENIORS SISTEMAS S.A.	Serviços de processamento da folha de pagamento	20/10/2015 até o dia 19/10/2016
ADVEN COM. LOCAÇÃO E SERVIÇOS LTDA.	Locação de copiadoras e serviço de fotocópias	10/08/2015 até o dia 09/08/2016

Anápolis - Goiás, 05 DE JANEIRO 2016.

Anápolis, 04 de janeiro de 2016.

RELAÇÃO DE MANUTENÇÕES DE JANEIRO A DEZEMBRO DE 2015.

- Pintura bimestral predial interna - locais: Banheiros, quartos, enfermarias corredores, sala de tomografia, sala de ultrassonografia, Ps, UTI, centro cirúrgico, necrotério, laboratório, banco de sangue e administração.
- Pintura anual predial externa;
- Reforma trimestral de porta danificadas devido a passagens de macas e camas;
- Reforma geral em caixa de gordura da cozinha e da lavanderia;
- Troca de pisos danificados em todos os banheiros;
- Manutenção mensal elétrica, hidráulica, alvenaria e carpintaria;
- Manutenção geral em boxes do PS de acordo com as recomendações da CCIH;
- Manutenção mensal em equipamentos médicos hospitalares.
- Manutenção anual de grupo gerador e verificação mensal das condições.
- Manutenção em para raios
- Manutenção em central de rede de vácuo, ar comprimido e oxigênio.

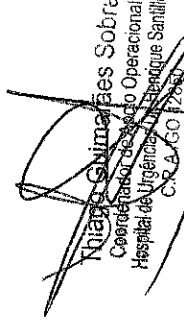

Niara Guimarães Sobra,
Coordenadora de Serviço Operacional
Hospital de Urgências Dr. Henrique Santillo
C.R. BAJO 12861

ATA 008/2015

Aos quatorze dias do mês de agosto de 2015, foi realizada reunião do Núcleo de Segurança do Paciente na Sala de Estudo do Hospital de urgências de Anápolis. A reunião teve início às 14h, onde o Coord. Do Núcleo de Segurança do Paciente (NSP) destacou a importância de melhorar a cultura de segurança do paciente na instituição hospitalar, para que possamos alcançar resultados positivos na melhoria da qualidade do serviço de saúde. Para isso é preciso empenho de todos os profissionais, que devem trabalhar na disseminação da cultura de segurança entre os profissionais de saúde. Há mais de dois anos o núcleo de segurança do paciente foi criado e já observamos resultados positivos com algumas implementações, como: Checklist da cirurgia segura, utilização de camas no pronto atendimento para atender os pacientes com risco de desenvolver úlcera por pressão, camas com grades nas enfermarias para pacientes com risco de quedas, melhoria da comunicação entre os profissionais de saúde e outras atribuições do NSP. No intuito de melhorar o cuidado prestado pelo profissional de saúde e visando à prevenção de infecções relacionada aos procedimentos cirúrgicos, os enfermeiros serão educados para melhorar o cuidado prestado do pré ao pós-operatório. Os incidentes sem danos e/ou os eventos adversos notificados ainda são insatisfatórios, devendo orientar aos profissionais para que possam melhorar as notificações através da cultura de segurança e buscar a compreensão de todos para a importância de estarem relatando os incidentes nas caixas de notificação de eventos adversos. O plano de segurança do Paciente foi elaborado e entregue para análise do infectologista Drº Paulo Giovanni, os princípios do plano estão voltados para os seis protocolos determinados pela ANVISA. Sem mais para o momento, a reunião foi encerrada às 16h e a ATA que foi redigida por mim Tiago Alberione (Coord. Do Núcleo de Segurança do Paciente) que após lida e assinada será encaminhada por e-mail para o Coordenador Técnico Drº Marcio Matias e para o Superintendente Drº José Gasparini.

Membros	Assinatura
Ana Carolina Nepomuceno	Ana Carolina Nepomuceno
Conceição de Maria Costa	Conceição de Maria Costa
Fernanda Ferreira de Oliveira	Fernanda Ferreira de Oliveira
Hellen Mendonça	Hellen Mendonça de Oliveira
Luciana da Silva Leal	Luciana da Silva Leal
Tarcila Borrajo Berto Alves	Tarcila Borrajo Berto Alves
Tiago Alberione	Tiago Alberione Borrajo Berto Alves
Vanessa Lobo	Vanessa Lobo de Albuquerque

ATA 009/2015

Aos vinte e três dias do mês de setembro de 2015, foi realizada reunião do Núcleo de Segurança do Paciente na Sala de Estudo do posto 03 do Hospital de urgências de Anápolis. A reunião teve início as 14:30h, sendo que o Coord. Do Núcleo de Segurança do Paciente (NSP) apresentou aos demais membros participantes uma estatística referente aos incidentes relacionados com a assistência dos últimos quatro meses. Foi notavelmente observado que dentre os incidentes relacionados à assistência, os erros de medicação são os eventos adversos que maior acomete os pacientes hospitalizados, na conseguinte temos as úlceras por pressão, erros com a dieta enteral, erros de identificação, e outros. Ao abordar a situação nos últimos meses, a ação determinada em reunião foi intensificada nos erros de medicação e as atuações serão feitas em treinamentos e capacitações da equipe. Sendo preocupante na continuidade do tratamento dos pacientes e na prevenção de infecções relacionadas aos procedimentos cirúrgicos, os enfermeiros serão orientados quanto aos cuidados na dispensação, administração, reações adversas, sobre de antibióticos entre outros cuidados, que são importantes para um tratamento eficaz e eficiente. Os incidentes evidenciados nas notificações dos eventos adversos ainda são subnotificados e que devemos atentar para que isto venha a mudar com o passar dos dias e a cultura de segurança seja abrangente em todos os setores do hospital. Sem mais para o momento, a reunião foi encerrada às 16h e a ATA que foi redigida por mim Tiago Alberione (Coord. Do Núcleo de Segurança do Paciente) que após lida e assinada será encaminhada por e-mail para o Coordenador Técnico Drº Marcio Matias e para o Superintendente Drº José Gasparini.

Membros	Assinatura
Ana Carolina Nepomuceno	Ana Carolina Nepomuceno
Conceição de Maria Costa	Conceição de Maria Costa
Fernanda Ferreira de Oliveira	Fernanda Ferreira de Oliveira
Hellen Mendonça	Hellen Mendonça de Oliveira
Luciana da Silva Leal	Luciana da Silva Leal
Tarcila Borrajo Berto Alves	Tarcila Borrajo Berto Alves
Tiago Alberione	Tiago Alberione
Vanessa Lobo	Vanessa Lobo de Siqueira

ATA 010/2015

Aos sete dias do mês de outubro de 2015, foi realizada reunião do Núcleo de Segurança do Paciente na Sala de Estudo do Hospital de Urgências de Anápolis. A reunião teve início às 14h, onde o Coord. Do Núcleo de Segurança do Paciente (NSP) informou os incidentes sem danos que aconteceram no mês de outubro. Um dos erros que aconteceu foi que o Centro Cirúrgico solicitou ao setor da ortopedia o paciente X, o setor encaminhou o paciente Y com prontuário do paciente X. Ao preencher o check list antes da indução anestésica o paciente informou o nome completo e então o erro foi percebido e corrigido. Na emissão do guia de atendimento em emergência (GAE), a data de nascimento foi digitada erroneamente e a paciente que deveria ter 5 anos foi registrada com 15 anos ao emitir a GAE. O erro também foi percebido antes da indução anestésica e corrigido. O coord. do NSP destacou a importância da aplicação do check list da cirurgia segura, segundo a literatura a aplicação reduz eventos adversos e isto vem sendo percebido na prática assistencial. Sem mais para o momento, a reunião foi encerrada às 16h e a ATA que foi redigida por mim Tiago Alberione (Coord. Do Núcleo de Segurança do Paciente) que após lida e assinada será encaminhada por e-mail ao Coordenador Técnico Drº Marcio Matias e ao Superintendente Drº José Gasparini.

Membros	Assinatura
Ana Carolina Nepomuceno	Ana Carolina Nepomuceno
Conceição de Maria Costa	Marcio M. de S. Matias
Fernanda Ferreira de Oliveira	Fernanda Ferreira de Oliveira
Hellen Mendonça	Hellen Mendonça de Oliveira
Tarcila Borrajo Berto Alves	Tarcila Borrajo Berto Alves
Tiago Alberione	Tiago Alberione Berto Alves
Vanessa Lobo	Vanessa Lobo de Oliveira

ATA 011/2015

Aos cinco dias do mês de novembro de 2015, foi realizada reunião do Núcleo de Segurança do Paciente na Sala de Estudo do Hospital de Urgências de Anápolis. A reunião teve início às 14h, onde o Coord. Do Núcleo de Segurança do Paciente (NSP) informou sobre os eventos adversos a serem trabalhados com a equipe de enfermagem da instituição, no caso, os erros de medicação serão trabalhados e o tema abordará diluição, cálculo e administração de medicamentos. Nos casos de erros com a conservação e dispensação os dados já foram enviados ao coord. do setor responsável que tratará de corrigi-los. A capacitação vai abranger todos os plantões e tende a capacitação da maioria dos profissionais de enfermagem sendo: auxiliares, técnicos e enfermeiros. Sem mais para o momento, a reunião foi encerrada às 16h e a ATA que foi redigida por mim Tiago Alberione (Coord. Do Núcleo de Segurança do Paciente) que após lida e assinada será encaminhada por e-mail para o Coordenador Técnico Drº Marcio Matias e para o Superintendente Drº José Gasparini.

Membros	Assinatura
Ana Carolina Nepomuceno	Ana Carolina Nepomuceno
Conceição de Maria Costa	Conceição de Maria Costa
Fernanda Ferreira de Oliveira	Fernanda Ferreira de Oliveira
Heilen Mendonça	Heilen Mendonça de Oliveira
Luciana da Silva Leal	Luciana da S. Leal
Tarcila Borrajo Berto Alves	Tarcila Borrajo Berto Alves
Tiago Alberione	Tiago Alberione Berto Alves
Vanessa Lobo	Vanessa Lobo de Siqueira

ATA 012/2015

Aos sete dias do mês de dezembro de 2015, foi realizada uma reunião do Núcleo de Segurança do Paciente na Sala de Estudo do Hospital de urgências de Anápolis. A reunião teve início às 14:30h, onde o Coord. Do Núcleo de Segurança do Paciente (NSP) iniciou a reunião comentando sobre os incidentes sem danos que aconteceu nesse mês e que devemos atentar para que não vire eventos adversos graves. Os incidentes sem danos relatados foram detectados na aplicação do check list da cirurgia segura. O centro cirúrgico solicitou o paciente X para o setor de ortopedia, o paciente encaminhado foi o Y com o prontuário do paciente X, este incidente sem dano foi percebido na aplicação do cheque list da cirurgia segura quando o paciente informou o nome completo e o erro foi então percebido. O segundo erro identificado foi na emissão do guia de atendimento em emergência (GAE), ao preencher os dados do paciente a data de nascimento foi então digitada erroneamente e a paciente que deveria ter 5 anos foi registrada com 15 anos, ao entrar no centro cirúrgico antes da indução anestésica o erro foi percebido e corrigido. O coord. destacou a importância que a aplicação do check list é para prevenir os eventos adversos e que os incidentes com ou sem danos deverão ser evitados. Sem mais para o momento, a reunião foi encerrada às 16h e a ATA que foi redigida por mim Tiago Alberione (Coord. Do Núcleo de Segurança do Paciente) que após lida e assinada será encaminhada por e-mail para o Coordenador Técnico Drº Marcio Matias e para o Superintendente Drº José Gasparini.

Membros	Assinatura
Ana Carolina Nepomuceno	Ana Carolina Nepomuceno
Hellen Mendonça	Hellen Mendonça
Tiago Alberione	Tiago Alberione
Vanessa Lobo	Vanessa Lobo

Aos vinte três dias do mês de Julho do ano de 2015 realizou-se as dezesseis horas na sala de estudos do posto três uma reunião coordenada pela enfermeira Ana Carolina e a Coordenadora de Apoio ao Cliente Simone com a presença dos membros executores do Núcleo Hospitalar de Epidemiologia Thaís Maria Ferreira e como convidada da reunião a Coordenadora de Enfermagem Luciana da Silva Leal Machado. Ana Carolina inicia a reunião dizendo que o Núcleo Hospitalar de Epidemiologia passará por algumas mudanças e que duas delas será apresentada pela participante Simone outra mudança citada foi a confirmação da saída de um dos membros Marcelo Cecílio Daher que será substituído por um novo infectologista e que será conversado com o mesmo para que seja possível dar continuidade as palestras de epidemiologia oferecidas pelo núcleo e realizadas pelo infecto uma vez ao mês, há a intenção também de se aumentar o número de pessoas no núcleo buscando reforçar com algumas pessoas como o Tiago da segurança do paciente, um membro do laboratório e até mesmo algum funcionário do noturno Ana Carolina e Simone dizem que concordam mas que o Dr Marcelo não concordou, a mesma pergunta a Thaís se ela concorda ela acha q seria interessante a coordenadora Luciana também da sua opinião positiva tendo a necessidade de uma nova reunião para apresentação do núcleo e seus objetivos e mudanças ao novo infecto. A coordenadora Simone fala sobre as mudanças citadas no curso ministrado em Goiânia e a necessidade de notificar todos os casos de acidente de trabalho em vinte quatro horas, a mesma escalou uma de suas funcionárias(Jéssica) para realizar estas notificações e que está dando certo, outra mudança exigida são as notificações de alto extermínio tendo que ser notificadas todas e quando se tratar de intoxicação exógena deverá envolver também a notificação da CCIH, A Coordenadora Luciana cita também as notificações de acidente de consumo, a Enfermeira Ana Carolina fala que foi orientado na primeira reunião Acidente de Consumo em Goiânia e ficou definido entre ela e o Enfermeiro Thiago com aval verbal do diretor Técnico Dr. Luiz Cláudio que as notificações de acidente de consumo serão de responsabilidade do Núcleo de Segurança do Paciente e que ainda não é uma notificação de responsabilidade da Vigilância Epidemiológica e sim do INMETRO. Ana Carolina segue a reunião com a ideia da criação de um fluxograma apresentando de forma objetiva a ação da equipe frente ao paciente com suspeita de alguma doença de notificação epidemiológica, frente ao paciente com acidente de trabalho que terá que ser notificado em vinte quatro horas e ao paciente vítima de autoextermínio, havendo a divulgação desses fluxogramas por parte do NHE, caso seja aprovado por toda a equipe. A coordenadora Luciana pergunta se o novo superintendente sabe da existência do Núcleo Hospitalar de Epidemiologia Ana Carolina e Simone respondem que não Luciana sugere que seja passado para ele deixando-o ciente sobre o núcleo, todos concordam e fica combinado uma reunião com ele de imediato. Sem mais assuntos a serem abordados Ana Carolina agradece a presença de todos e finaliza a reunião. Por ser verdade eu, Ana Carolina, assino este documento redigido por mim com consenso dos demais membros presentes na reunião.

Dr.ª Ana Carolina Albuquerque
Enf. SCIH
COREN-GO 575.710

Thiago Abreu Borges Junior

Thaís Maria S. Rezende

Luciana da Silva Leal
Enfermeira
COREN-GO 96747

Simone A. Rodrigues Silva
Coordenadora de Apoio ao Cliente
Hospital de Urgências Dr. Henrique Santillo



HUANA
Hospital de Urgências
Dr. Henrique Santillo

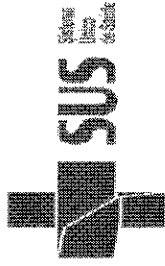

**SECRETARIA
DE ESTADO DA SAÚDE**

GOVERNO DE GOIÁS

EDUCAÇÃO PERMANENTE – JANEIRO A JUNHO DE 2015

MÊS	CURSOS
JANEIRO	<ul style="list-style-type: none"> -Integração -Instruções p/utilização de seringas -Rotina técnica p/devolução de material p/CME -Organização do Prontuário
Subtotal	
FEVEREIRO	<ul style="list-style-type: none"> -Proibido o uso de adornos no ambiente hospitalar -Coleta Correta das Amostras Biológicas -Fisioterapia Preventiva -Registro de Fichas de Microbiologia -Relações Interpessoais
Subtotal	
MARÇO	<ul style="list-style-type: none"> -Métodos Contraceptivos -Cuidados com a Pele -Câncer de Mama -Treinamento em Terapia Nutricional -Fisioterapia Preventiva -Abertura da Campanha da Fraternidade -Ética Profissional -Definição do Horário de Enfermagem -Mobilização sobre Tuberculose -Estética -Integração
Subtotal	
ABRIL	<ul style="list-style-type: none"> Orientações Sobre Escabiose -Mudando os Hábitos para Obter Melhores Resultados -Fisioterapia Preventiva -Programa de Integração
JUNHO	<ul style="list-style-type: none"> Acidentes de Trabalho- Prevenção Alimentação Saudável Integração



HUAANA
Hospital de Urgências
Dr. Henrique Santillo

Reunião para a Semana da Acreditação

PROCESSO DE ACREDITAÇÃO

Código:
001HJANA01

Revisão: 00

Página: 1 de 1

No dia 20 de fevereiro de 2015 foi realizada oficialmente na sala de reuniões do Posto 03 a 1º reunião com os idealizadores da Semana da Acreditação que acontecerá em março com data ainda a ser definida.

Foi discutido os horários que ocorrerão as palestras, além de outros assuntos pertinentes a organização da semana como: conseguir brindes para sorteio, lista de presença, fornecimento de certificado com horas para os participantes, incentivos para os colaboradores que participam dos eventos no hospital, avaliação pré e pós palestra, temas que serão abordados com a fonoaudiologia, nutrição, fisioterapia, enfermagem e assessoria de qualidade.

Ficou decidido que a Assessoria de Qualidade divulgará o evento no quadro de avisos contando com a ajuda dos coordenadores de enfermagem.

Foi sugerido que as pessoas presentes fizessem parte de uma comissão em Educação Permanente ou um comitê de qualidade que, será discutido com a diretoria administrativa, para discutirmos pelo menos a cada quinze dias o que podemos fazer para melhorar a qualidade e segurança dos pacientes e colaboradores.

Plano de Trabalho de Siquiera - Assessoria de Qualidade

Valéria C. Lopes - Coordenadora de Enfermagem

Tancilay Bergnaye Berto Alves - Assessoria de Qualidade

Irma Landina - Enfermeiro S.C.I.H

Luiza Albenize Borges Silva - Coord. NSP

Luiz Fernando S. Gusmão Lopes - Coord. Fisioterapia

Quilom recomendad de deiverter. coord. comp. U.T.I

Aos vinte e nove dias de janeiro de dois mil e quinze às quatorze horas e trinta minutos no auditório do Hospital de Urgências Dr. Henrique Santillo, realizou-se à primeira reunião de Sensibilização para o Processo de Acreditação com os coordenadores e chefes de Seção, além de outros funcionários importantes para a realização do processo. Na ocasião recebemos a enfermeira, Thaisa Cristina Afonso, gerente de qualidade do Hurso de Santa Helena de Goiás que repassou um pouco da sua experiência com a Acreditação e sua implantação naquele local e toda a importância do processo para assegurar a segurança e qualidade oferecida ao paciente. Foi aberto um período para dúvidas e questionamentos prontamente atendidos. E por não haver mais nada se tratar, foi encerrada a reunião.

Tarcila Borrajo Berto Alves

Tarcila Borrajo Berto Alves
Assessoria de Qualidade de e Acreditação
FASA-Hospital de Urgência Dr. Henrique Santillo

Joana Loda

Família Pastoreau

Operários de Camargos

Milena de C. P.

Onivaldo Guimarães Sobral

Síndico Perpetua R. da Silva

Colônia, Alameda de Rende, Mariana

Juliano Almeida

Imãdo da M

Valéria Carneiro de Sps.

Regem residência de Oliveira.

Joana Bandeira Nepomuceno

Laíse Lobato Silveira

Diego Alex Costa e Silva

Walter de F. P.

Padre R. de S. dos Santos

Paulo Luiz Camparini

Rafael Mendes Campos Júnior

Felix Pereira Sebastião Júnior

Roberto da

Aos trinta dias de janeiro de dois mil e quinze às oito horas e trinta minutos no auditório do Hospital de Urgências Dr. Henrique Santillo, realizou-se à segunda reunião de Sensibilização para o Processo de Acreditação com os colaboradores. Na ocasião recebemos a enfermeira, Thaisa Cristina Afonso, gerente de qualidade do HURSO de Santa Helena de Goiás que repassou um pouco da sua experiência com a Acreditação e sua implantação naquele local e toda a importância do processo para assegurar a segurança e qualidade oferecida ao paciente. Foi aberto um período para dúvidas e questionamentos prontamente atendidos. E por não haver mais nada se tratar, foi encerrada a reunião.

Tarcila Borrija Brito Alves
Guimar Afonso Alm dos Santos
Ana Paula Araujo Santos
Daniela Ferreira Domingues da Silva
Tátiene Olani de Sá Costa
Solange de Bessa Rogério
Jovane Elias de Silva
Maurício Duro
Gardine Ditta Pereira
Jéssica N. M. Bandim
Gibás David de Souza
Thelita Loualho Brasil
Jéssica Mendonça de Castro
Patrícia Juliana Ribeiro Roman Igoza
Siri Carvalho Lima Góes
Rosareta Oliveira de Aguiar
Edna de Moraes
Jovane Santos Brava Sibrino
Núbia Valena R. Araujo
Karina Mazzo de Souza
Lucrécia S. Gomes Lopes
Stela Lumbina de Aguiar Venturoso
Joline de Almeida Santos
Gessiane Martins de Oliveira
Outonima Sousa Pereira Lisboa
Luisa Assis de Almeida

Carla Liza Albuquerque
Cristina Maria dos Santos
Fluana Mila Gomes
Larrem Maria de Jesus
Larriões de Suel C. S. Lima
Priscilla Rodrigues Campos
Suzelcia Mota E.C.
Thiane Cristina Sousa Costa C.C.
Vicy Helen Carmeiro dos Santos
Zean Flávia Ortega
Mafra Ramos de Azevedo
Luzia Aparecida Almeida de Oliveira
Roberto Luis Almeida
Ariane A. Conia
Márcus C. M. Gonçalves
Silvia Trance Lopes de Oliveira
Suzana P. Santana
Vandete Soares de Jesus
Dátam Amadoris L. Santos
Márcio de Jesus Orambó
marcos marcelino e m.f.
Marcelan de Jesus Oliveira Fortuonento
Mariane dos Reis de Jesus
Rehan Soares de Melo - GRUPE Dr. BURBETE
Márcia Dávila de O. Silva
Dulcília Coutinho da Silva
Jânia Aparecida da Silva
Janae de Sousa Melo
Jéssica Jádria P. Amara
Juliana Kays Pereira
Dábia Hellen de L. Bente
Luis Rogério Soares
Tércia Mayara Barbosa Bispo Junior
Wagner Costa

Francisco Fernandes de Oliveira
Mônica Lins de Olay
Mariana Pinna do Silva - CC
Mariana Almeida Borges - CC
Mariana Moura Lima - CC
Ana Sidiia R. Barbosa CME
Gey Augusto L. Gomes - Campo
Francis Gomes de Jesus - Campo
Robson de Sousa Pires - P.S.
Lúcia Fátima dos Santos - P.S.
Celia M. Aguiar P.S.
Lúcia Maria Lima Batista
Robaine Maria Gomes Silva
Andressa Ribaud Silva - P.3
Marcel Cristina Mendes Silva - P.3
Jeniffer da Silva - RH
Jeniffer Sousa dos Santos - UTI I
Marcel de Souza Araújo UTI I



I Semana de Capacitação -2015

Palestra para o corpo técnico da enfermagem-lista de presença

Código: 001HUANA01

Revisão: 00

Página: 1 de 2

No dia 16 de março de 2015 foi aberta oficialmente no auditório do Hospital de Urgências Dr. Henrique Santillo às 16:30hs a I Semana de Capacitação-2015 com a palestra sobre a Sensibilização para a Acreditação voltado exclusivamente para os servidores do corpo técnico ressaltando que no mesmo dia às 20:30hs aconteceu a mesma palestra para a equipe noturna da enfermagem englobando assim um maior número de colaboradores. A palestrante foi a Assessora de Qualidade e Acreditação do Huana Tarcila Borrajo Berto Alves. No final da palestra foi aberto um período para questionamentos e possíveis dúvidas e com isso aplicado uma avaliação sobre o treinamento.

-  Tarcila Borrajo Berto Alves
- ~~Marista de Paula Mayo VSI I~~
- ~~Charley Miguel de Araújo VSI I~~
- ~~Tracy Alceiane Borges dos Santos~~
- ~~Reglen Mendonça de Oliveira~~
- ~~Elana Pontes dos Santos P.03~~
- ~~Marcelia Oliveira de Melo Dividoria~~
- ~~Patrícia Brito de Oliveira Costa~~
- ~~Edileusa Martins de Brito Neto 3~~
- ~~Alina Cardozo Mendes Neto 3~~
- ~~Adriano Roberto Silva~~
- ~~Adriane F. Prado de Souza~~
- ~~Ana Carolina Vespermann~~
- ~~Lucimara Gomes dos Santos - radiologia~~
- ~~Sabina eme A. Lintia~~
- ~~Luciane Gilma Evangelista~~
- ~~Alba Sábina Barbosa de Souza~~
- ~~Janira Louisa de Jesus EME~~



HUANA
Hospital de Urgências
Dr. Henrique Santillo

I Semana de Capacitação - 2015

Palestra para o corpo técnico da enfermagem - lista de presença

Código: 001HUANA01

Revisão: 00

Página: 2 de 2

Maria Monteiro da S. Ferreira - CME
 Raquelle Cardozo Gomes de Faria - Banco Sangue
 Williams, Guitina Souza Ontopédia
 Grande Campesinato de Souza
 Carolinne Almeida Feitor de Araújo
 Celso Salgueiro B. de Sousa
 Rita Helena de O Sousa Goe. Eufe
 Marcelo Ubreca de Melo Médico
 Regina Nancy da Silva Bio. Enfermeiro
 Silvano Dismantim Oliveira, Tlc Enfermeiro
 Jaci de Souza Prado Aus. enf.
 Kátia Gomes de Godoi - Enfermeira - UTI - I
 Tereza L. de Souza Martins - Tec. de enfermagem
 Maria Garcia de Azevedo
 Gláucia Moreira de Araújo Duarte
 Natassia Regina Sousa Silva, Mag. Dav. Fernandes
 Jussara Maddalena Rodrigues
 Vanessa F. dos Santos

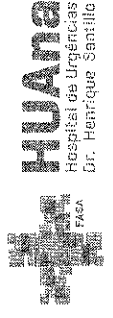

Palestra para o corpo técnico da enfermagem-lista de presença

Código: 001HUANA01

Revisão: 00

Página: 1 de 2

No dia 17 de março de 2015 aconteceu no auditório do Hospital de Urgências Dr. Henrique Santillo às 16:30hs a segunda palestra da I Semana de Capacitação-2015 sobre o "Cuidado com as vias aéreas" voltado para os servidores do corpo técnico ressaltando que no mesmo dia às 20:30hs aconteceu a mesma palestra para a equipe noturna da enfermagem englobando assim um maior número de colaboradores. O Palestrante foi o coordenador de fisioterapia do Huana Leonardo Gusmão. No final da palestra foi aberto um período para questionamentos e possíveis dúvidas e com isso aplicado uma avaliação sobre o treinamento.

- Matilde dos Santos Almeida Acadêmica (FIBRA) Enfermeira
- Andressa Rosa de Sousa Campos (Professora FIBRA) Enfermeira
- Sônia Alves de Lede (Ac FIBRA) Enfermeira
- Pauliza A. Silva - Lu enf 003 noturna
- Caroline Almeida Fatores de Araújo
- Thaís de Almeida
- Rebecca Campedel de Souza
- Sirlene Rocha Albuquerque Pato
- Idelma dos R. Lúcia
- Cláudia
- Alba Sônia Barbosa de Souza
- Gosiane M. de Oliveira
- Regem Remondosa de Oliveira
- Katiuscia Leanny Moura
- Juliana Leary de Luz
- Keira Silva
- Júlia Cristina Pereira Azev
- Regiane Brito Diangelista
- Milena J. de Almeida

Tiago Stevani Borges Jhu Jular
Yapim Sílvia Vitor
Claudine Maria Costa Alves Santos
Cristiane Edils Bueno
Sueli Macedo Silva
Jairana Aparecida Rodrigues
Cátia dos Reis
Dcio Carlos Mendes
Sedene Martins de Lima
Ira Jordina Nepomuceno
Sulmo DBO Alencar
Edma de L. Pereira
Vandery
Alsa Sílvia B. de Souza
Ceciane Martins de Oliveira
Cecilia Mendonça de Oliveira
Natália Regina Moura
Elaine Fátima Paiva
Kena Silva Figueiredo
Lillian Cristina Pereira Braga
Regene Sílvia Casapaglia
Telma Leticia de Oliveira Costa
Luciana (Aparelha) dos Santos
Tarcila Benício Bento Alves
Rosângela F de Jesus
Mariana Duarte

I Semana de Capacitação -2015	
Palestra para o corpo técnico da enfermagem-lista de presença	
Código: 001HUANA01	Revisão: 00
Página: 1 de 2	



No dia 18 de março de 2015 aconteceu no auditório do Hospital de Urgências Dr. Henrique Santillo às 16:30hs a terceira palestra da I Semana de Capacitação-2015 sobre o "Protocolo de Feridas" voltado para os servidores do corpo técnico ressaltando que no mesmo dia às 20:30hs aconteceu a mesma palestra para a equipe noturna da enfermagem englobando assim um maior número de colaboradores. A Palestrante foi a enfermeira da CCIH do Huana, Ana Carolina Nepomuceno. No final da palestra foi aberto um período para questionamentos e possíveis dúvidas e com isso aplicado uma avaliação sobre o treinamento.

Ricardo Evangelistas de Souza

Sirlene Nepo Ribeiro

Trabete de S. de Oliveira

Coláute Silva B. Sontes

Liliane do Nascimento Bezente

Alba Salina B. de Sáez

Auto L. Araújo

Karoline Andrade de Mpb

Lillian Cristina Pereira Braga

Carina Góhilla Gomes Lobo

Fátima Gomes de Souza

Marina Gouveia

Adriana Rocha de Siqueira

Alana Ferreira dos Santos Paes

Daniel Gonçalves Ferreira

Shirley Alves de Sá

Arguiliana Gomes Barbosa

Geovane Cristina Mendes Silva

Letícia da Silva

Marina Tramezede S. Ramos

Alvaro Falcão Silva

Alves Cardoso Mendes

Echevarre Martins de Souza

Georgiana Damasceno Oliveira Silva

Caroline May Almeida Fereze de Araújo

Josiana Assunção Rodrigues

Alba Sábria B de Saenger

Guimaraes (Fus dos Santos)

Beatriz R. Vieira B. Silva

Luciana dos Reis m. Silva

Regina Gony da Silva

Berthacete Gomes de M. Moura

Isabella ms L. Lintora

Valdete Gomes de Sales

Isabel L. de L. Martins

Flávia Luana Moura

Luciana Alves Guimarães

Maricam P. Gomes da Silva

Silvino dimensionado de Oliveira

Valéria C. P. Moura

Renata A. de Jesus

Kátia Gomes de Godoi

~~Georgiana Damasceno D. Silva~~

~~Edelmar Almeida Fereze de Araújo~~

Luana Sábria Estremaguita

Isabel ms L. Lintora

Tarcila Benício Brito Alves

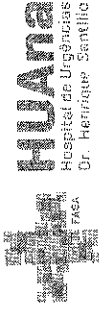
		I Semana de Capacitação - 2015	
Palestra para o corpo técnico da enfermagem - lista de presença			
Código: 001HUANA01	Revisão: 00	Página: 1 de 2	

No dia 19 de março de 2015 aconteceu no auditório do Hospital de Urgências Dr. Henrique Santillo às 16:30hs a terceira palestra da I Semana de Capacitação-2015 sobre a "Atuação da Fonoaudiologia em ambiente hospitalar" voltado para os servidores do corpo técnico ressaltando que no mesmo dia às 20:30hs aconteceu a mesma palestra para a equipe noturna da enfermagem englobando assim um maior número de colaboradores. A Palestrante foi a Fonoaudióloga do Huana, Stela Lumena de Queiroz Venâncio. No final da palestra foi aberto um período para questionamentos e possíveis dúvidas e com isso aplicado uma avaliação sobre o treinamento.

Juliana Costa de Oliveira Costa
 Maria Yvaelia N. Silva
 Patricia Rodrigues Alessio
 Carolina Graziela Feitosa de Graziop
 Susanna Camargo Oliveira Silva
 Fabiana Mangano Miranda da Costa
 Maria Tatiana B. de Souza
 Wilton Cristina P. Braga
 Keyane Sabrina Evangelista
 Talyssa de C. Quintan
 Adilson Pereira S. Lima
 Bernandete Jones de Moura Moura
 Ricardo Euripedes de Souza
 Ilia Cardozo Mendes
 Estelina Martins de Souza
 Lônia da Costa Sousa
 Rosalene Maria Bispo
 Tereza Luiza de Souza



HUANA
Hospital de Urgências
Dr. Henrique Santillo

I Semana de Capacitação - 2015

Palestra para o corpo técnico da enfermagem - lista de presença

Código:
001HUANA01

Revisão: 00

Página: 2 de 2

Regina Góes de Sebra
Dra. Edilene C. de Sousa
Mara Bandeira N. Perencine
Thiery Lustrino
Hen. J. de J. Sousa
Dulcimar S. Pereira Lisboa
Hanna de Paula Souza
Quimara Araujo Brandão
Krisim Afonso dos Santos
Tatiana da Silva
Regem Mairtonca de Oliveira
Alba Botica B. de Souza
Lauriane da Silva Reis
Jancira Duarte
Mariane W. Siqueira
Margarita V. de Carvalho
Danimara Sousa dos Santos
Angelina Rodrigues Pereira
Sueli Carneiro Lima Galvão
Tania Rodrigues dos S. Cabral
Mina Maria M. Soares
Wagner Ramalho Silva
Paulo José Almeida
Antônio Luciano de Melo
Tiago Ribeiro B. J. Junior
Tarcila Borrajo Brito Alves

No dia 20 de março de 2015 aconteceu no auditório do Hospital de Urgências Dr. Henrique Santillo às 16:30hs a quinta palestra da I Semana de Capacitação-2015 sobre a "**Terapia nutricional em pacientes hospitalizados**", voltado para os servidores do corpo técnico, ressaltando que às 20:30hs aconteceu a mesma palestra para a equipe noturna da enfermagem englobando assim um maior número de colaboradores. A Palestrante foi a Nutricionista do Huana, Fabiana Cintra de Oliveira. No final da palestra foi aberto um período para questionamentos e possíveis dúvidas e com isso aplicado uma avaliação sobre o treinamento.

Francine Damasceno D. Silva
Edilaine Martins de Souza
Alessio Pereira Silva
Elza Sabina A. de Souza
Shirley Fardoso M. de S. S.
Renanete Feres da M. Moreira
Aurora Amélia Calmeida e Sousa
Rafaela da Silva
Ricardo Campêdes de Souza
Cátia de Azevedo
Sílvia Lucrezia de M. Venâncio
Anna Gabriela Gomes Leite
Renio da Costa Sousa
Carla Lúcia Almeida Fátima de Araújo
Elza Garcia de Jesus
Francine de Freitas Almeida
Gersonete M. de Oliveira
Aurora Afonso dos Santos
Jana Carolina N. de Almeida



HUAANA
Hospital de Urgências
Dr. Henrique Santillo

I Semana de Capacitação - 2015

Palestra para o corpo técnico da enfermagem - lista de presença

Código:
001HUANA01

Revisão: 00

Página: 2 de 2

Isabelma dos E. Quintana
Kerlene Fúlvio Casanovesato
Stella Aparecida de Th. Venâncio
Juliana Rodrigues Santos Amorim

Luciana Pinheiro
Cibélia Moreira de A. Duarte
Regina Aparez da Silva
Vandete Gomes de Sales

Adelto Lopes Fontana
Rosângela F. Torres
Adelto Cecília de F. Soares (MUR)
Mauram F. Gomes da Silva
Silvino Guimarães da Abreu
Elmilza A Silva Tucant 803
Tiago Moreira B. S. Junior

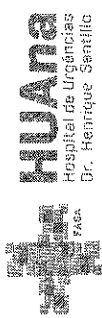
 HUANA Hospital de Urgências Dr. Henrique Seráfico		Reunião de Avaliação da Semana da Capacitação	
PROCESSO DE ACREDITAÇÃO		Página: 1 de 1	
Código:	001HUANA01	Revisão: 00	

No dia 25 de março de 2015 foi realizada na sala de reuniões do Posto 03 as 10:00hs a reunião com os idealizadores da I Semana da Acreditação-2015 que ocorreu em março(16 a 20) para fazermos uma avaliação e fechamento da mesma.

Em uma avaliação feita com os colaboradores chegamos a uma nota média de aprovação dos palestrantes de 95, podendo dizer que a iniciativa foi extremamente positiva para a capacitação dos servidores e que todos os preletores estavam aptos para a mesma.

Uma outra avaliação foi feita com os servidores sobre o conhecimento do conteúdo que seria ministrado antes e depois das palestras. Os valores abaixo demonstram como a capacitação é importante para melhorar a qualidade do atendimento do nosso paciente.

SETOR	AValiação ANTES DA PALESTRA	AValiação DEPOIS DA PALESTRA
NUTRIÇÃO	71%	82%
NUCLEO DE SEGURANÇA DO PACIENTE	36,75%	64,5%
FISIOTERAPIA	37,35%	72,6%
COMISSÃO DE CURATIVOS	39%	76%
FONOAUDIOLOGIA	36,3%	77,2%

Foi sugerido que um treinamento deve ser feito com os enfermeiros do hospital para que os mesmos possam cobrar dos técnicos e auxiliares de enfermagem o que foi ministrado durante a Semana de Capacitação.

Cada palestrante envolvido fará um pequeno check list e passará para a Tarcila(Assessora de Qualidade e Acreditação) pra que a mesma padronize e marque com todos os envolvidos uma reunião futura para que o treinamento com esses enfermeiros ocorra o mais rápido possível.

Comissão de Qualidade e Segurança

Tarcila

Tarcila Borralho Bento Alves

Felipe Silveira B. J. Junior

Carla

Jana Karolina Nepomuceno

Roberto Mendes de Oliveira

Jatiana Linha de Oliveira Costa

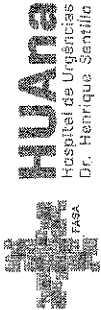
 <p>HUANA Hospital de Urgências Dr. Henrique Santillo</p>	Reunião para capacitação dos enfermeiros	
	PROCESSO DE ACREDITAÇÃO	
	Código: 001HUANA01	Revisão: 00

No dia 31 de março de 2015 foi realizada na sala de reuniões do Posto 03 as 10:00hs uma reunião com a equipe multiprofissional do Huana para discutirmos uma capacitação a todos os enfermeiros do hospital, tendo em vista uma avaliação que foi feita durante a I semana de Capacitação-2015, sendo detectada uma necessidade de treinamento para os mesmos.

Chegamos a conclusão que num primeiro momento será feita uma mesa redonda com todos os profissionais enfermeiros no dia 10/04/2015 as 15:00hs no auditório do hospital aonde todos os palestrantes da I Semana de Capacitação-2015 discutirá todas as dúvidas existentes nos temas que foram abordados pelos mesmos durante as palestras dadas.

Todos os palestrantes farão um mini check list com três perguntas cada um que será aplicado no início da mesa redonda a todos os profissionais enfermeiros presentes.

Essa mesa redonda será com presença obrigatória e haverá uma convocação formal para a mesma aonde os enfermeiros assinarão uma lista de convidados ficando todos cientes do cunho formal dessa reunião.

Na ocasião foi criado um grupo no WhatsApp denominado Comitê de Qualidade para que a equipe multiprofissional tenha uma comunicação mais rápida e eficaz.

Tarcila Berrajo Berte Alves

Vivian Oliveira Barros Gus Juber

[Handwritten signature]

Luana Carolina

Regina Paes de Oliveira

[Handwritten signature]

Jubiana Lima de Oliveira Costa

 HUANA Hospital de Urgências Dr. Henrique Santillo	Mesa redonda-Enfermeiros	
	Palestra com equipe multidisciplinar para capacitação dos enfermeiros	
Código: 001HUANA01	Revisão: 00	Página: 2 de 2

No dia 10 de abril de 2015 foi realizada no auditório do Hospital de Urgências Dr. Henrique Santillo às 15:00hs uma mesa redonda com os enfermeiros e a equipe multiprofissional do Huana incluindo Fisioterapia, Fonoaudiologia, CCIH, Núcleo de Segurança do Paciente e Nutrição. Na ocasião foram discutidos temas abordados pelos profissionais na I Semana de Capacitação-2015 e também discutido uma avaliação em forma de check list aplicada nos dias 08 e 09 de abril com todos os enfermeiros. No debate ficou claro que todos os enfermeiros precisam estar capacitados para que possam cobrar um trabalho mais eficiente dos técnicos e auxiliares de enfermagem para que assistência prestada seja realmente com qualidade para os nossos pacientes. No final foi aberto um período para questionamentos e possíveis dúvidas e com isso aplicado uma avaliação sobre o treinamento.

Christiano Alves Figueira

Amélia Nogueira de Miranda Gilvan

Mooredo S. G. Lopes

Regina Ramos Silva

Carolinei Leita Piuma

Marcelle Costino Mendes Silva

Sonilda Anay Lourenço

Márcia G. de Melo

Amelina Rodrigues Fenelon

Nádia Amanda de Oliveira

Geiza N. M. Landim

Leana Leites Vieira

Juliana G. Antonelli

Elaine Soares de Sousa

Elaine de Almeida Santos

Beatriz Pinheiro Barbosa Silva



Mesa redonda-Enfermeiros

Palestra com equipe multidisciplinar para capacitação dos enfermeiros

Código: 001HUANA01

Revisão: 00

Página: 2 de 2

Paulo César ~~Henrique~~
Correios de M.C. Silva
Tiago Ribeiro B. S. Paula
Mayara Borges Pereira
Fernanda Oliveira de Oliveira Melo
Liliane Cristina Pereira Braga
Kandiani Andrade de Melo
Rossem Nazareno da Oliveira
Zamoni Lodo de Sousa
Ana Carolina Nepomuceno
Aute P. Cavallotto
Estela Lumenza de U. Vandulcio

 <p>HUANA Hospital de Urgências Dr. Henrique Santillo</p>	<p>Reunião para avaliação-Mesa Redonda com os enfermeiros</p> <p style="text-align: center;">PROCESSO DE ACREDITAÇÃO</p> <p>Código: 001HUANA01 Revisão: 00 Página: 1 de 1</p>
---	--

No dia 15 de abril de 2015 foi realizada na sala de reuniões do Posto 03 as 10:00hs uma reunião com a equipe multiprofissional do Huana para avaliarmos a Mesa Redonda com os enfermeiros que aconteceu no dia 10/04/2015 as 15:00hs no auditório do hospital.

Avaliamos que o check list aplicado anteriormente aos enfermeiros ficou muito aquém do desejado e que futuras capacitações precisam ser realizadas para melhorar o conhecimento e com isso o atendimento do nosso paciente. Nas próximas reuniões debateremos a melhor maneira de realização dessas capacitações.

Foi discutido que o Rh precisa reavaliar junto a equipe multiprofissional a melhor maneira de fazer a Integração do novo funcionário, pois assim ele já entraria mais capacitado para sua função evitando transtornos profissionais futuros.

Os dados estatísticos da I Semana de Capacitação e da Mesa Redonda serão repassados para a direção técnica, administrativa e para a Superintendência do hospital para retratar a realidade dos nossos profissionais.

E por não haver mais nada a se tratar foi encerrada a reunião.

Manoela Lobo de Siqueira
Tarcila Barajas Berte Alves
Raquel Ramondina de Oliveira.
Marcelo S. Guarnier Filho.
Iza Carolina Nepomuceno
Flávia Iberian Borges Jhus Julca.



Reunião com equipe multiprofissional e Gestão de Pessoas

PROCESSO DE ACREDITAÇÃO

Código: 001HUANA01

Revisão: 00

Página: 1 de 1

No dia 27 de abril de 2015 foi realizada na sala de reuniões do Posto 03 as 10:00hs uma reunião com a equipe multiprofissional do Huana junto a Coordenadora de Gestão de Pessoas, Lorena de Fátima Monte, para discutir quais os procedimentos poderão ser tomados pela equipe visando sempre a melhoria no atendimento ao nosso paciente. Vale ressaltar que no início da reunião esteve presente o Superintendente, José Luiz Gasparini, que logo após a abertura precisou ausentar-se.

A equipe multiprofissional expôs alguns problemas que são enfrentados pela assistência principalmente junto a classe médica destacando que precisamos implantar no Huana um programa de integração para que o profissional admitido seja melhor orientado tanto pelo RH quanto pela assistência em questão.

A Coordenadora Lorena explicou algumas situações e mudanças que deverão acontecer sendo a primeira com a questão da carga horária da enfermagem.

Discutiu-se que será elaborado um organograma setorial o que facilitará a gestão por parte do RH para um redimensionamento de colaboradores.

Decidiu-se que algumas capacitações e motivações serão feitas com os colaboradores para o desenvolvimento pessoal e emocional além da parte técnica.

A reunião encerrou-se ao 12:00hs por não haver mais nada a se tratar, deixando em aberto uma futura data para a próxima reunião.

Tarcila Borrajo Bente Alves

(assinatura)

Pro-Carolaine Nepomuceno

(assinatura)

Stella duomena de B. Verônica

(assinatura)

Quellen Regendonça de Oliveira

(assinatura)

Adriana de Fátima Rodrigues Costa

(assinatura)

Teófilo Robinson B. J. Junior

Aos nove dias do mês de julho de dois mil e quinze às oito horas e trinta minutos na sala de estudos em frente ao Posto III, realizou-se uma reunião com a colaboradora Tarcila Borrajo B. Alves e a consultora Hezira Castro. Na ocasião tratamos de todos os eventos já acontecidos no HUANA para o processo de implementação da Acreditação e quais ações foram desenvolvidas desde a criação do cargo de Assessoria de Qualidade e Acreditação do hospital. Ela repassou um pouco da sua experiência com a Acreditação e sua implantação no Hospital Universitário de Brasília(HUB) e toda a importância do processo para assegurar a segurança e qualidade oferecida ao paciente. Foi discutido sobre a importância das atribuições dos cargos das colaboradoras que trabalham num mesmo espaço para que nenhuma interfira no trabalho da outra, além da elaboração de um documento que oficialize de fato essas atribuições. Tratamos também da importância da padronização dos documentos e a reunião física dos mesmos para a elaboração da lista mestra. Conversamos sobre a implementação do Grupo Facilitador de Qualidade do Hospital e como a mesma poderá nos assessorar neste assunto. Expliquei sobre o concurso interno realizado no ano de 2014 para a criação do Mascote do HUANA, que seria usado em todas as ações de mobilização da acreditação e que a melhor sugestão ganharia um unificadorador de ar, porém a ideia vencedora precisa ter o desenho melhorado por uma equipe técnica especializada e por questões financeiras o projeto está esperando para dar continuidade. No mais a colaboradora Tarcila ficou de passar via e-mail alguns documentos para a avaliação da consultora Hezira e que em breve faríamos uma outra reunião. E por não haver mais nada a se tratar, foi encerrada a reunião.

Tarcila Borrajo Bento Alves



HUANA
Hospital de Urgências
Dr. Henrique Santillo

ENTREGA DOS COMUNICADOS INTERNOS N.52 ATÉ 63

COMITÊ FACILITADOR DA QUALIDADE

Código:
001HUANA01

Revisão: 00

Página: 1 de 1

Anápolis, 19 de novembro de 2015

LISTA DOS CONVIDADOS PARA A OFICIALIZAÇÃO DO COMITÊ FACILITADOR DA QUALIDADE

23/11/2015-15:30hs

Integrante	Cargo na Instituição	Area de atuação na Instituição	Assinatura
VANESSA LOBO DE SIQUEIRA	ASSESSORA DE QUALIDADE	EDUCAÇÃO PERMANENTE E OUVIDORIA	
TIAGO ALBERIONI	ENFERMEIRO DO NÚCLEO DE SEGURANÇA	NUCLEO DE SEGURANÇA	
VALÉRIA LOPES	COORDENADORA DE ABASTECIMENTO	ESTOQUE	
HELLEN MENDONÇA	SUPERVISORA DE ENFERMAGEM UTI	ENFERMAGEM UTI	
LUCIANA LEAL	COORDENADORA DE ENFERMAGEM	ENFERMAGEM GERAL	
ANA CAROLINA NEPOMUCENO	ENFERMEIRA CCIH	CCIH	
LEONARDO GUSMÃO	COORDENADOR DA FISIOTERAPIA	FISIOTERAPIA	
FABIANA CINTRA	COORDENADORA DA NUTRIÇÃO	NUTRIÇÃO	
STELA LUMENA	FONAUDIOLÓGA	FONAUDIOLOGIA	
SILAS DAVID DE SOUZA	ASSISTENTE ADMINISTRATIVO	APOIO AO CLIENTE	
LORENA DE FÁTIMA MONTE	COORDENADORA DE GESTAO DE PESSOAS	RECURSOS HUMANOS	
THIAGO SOBRAL	COORDENADOR DE APOIO OPERACIONAL	APOIO OPERACIONAL	
LÚCIO JABLONSKI JÚNIOR	SUPERVISOR	SUPERINTENDÊNCIA	

TARCILA BORRAJO BERTO ALVES

Coordenadora do Comitê de Qualidade – Assessora de Qualidade e Acreditação

Hospital de Urgências Dr. Henrique Santillo

FUNÇÃO E COMPOSIÇÃO DO COMITÊ	
COMITÊ FACILITADOR DA QUALIDADE	
	Código: 001HUAna01
Revisão: 00	Página: 1 de 2

Anápolis, 23 de Novembro de 2015.

Prezados,

A Superintendência e a Diretoria Administrativa e Financeira do HUAna acatou a sugestão para a formação inicial do **Comitê Facilitador De Qualidade** para o trabalho de implantação do processo de acreditação deste hospital, visando a Certificação da Instituição.

A composição do comitê tem como premissa a representatividade dos membros dos diversos serviços assistenciais e administrativos, devendo o grupo iniciar as atividades até dezembro/2015.

O local previsto para as reuniões será a sala de estudo, em frente ao posto 3.

Integrante	Cargo na Instituição	Área de atuação na Instituição	Função na Comissão
TARCILA BORRAJO BERTO ALVES	ASSESSORA DE QUALIDADE E ACREDITAÇÃO	PROCESSO DE ACREDITAÇÃO	COORDENADORA e SECRETÁRIA
VANESSA LOBO DE SIQUEIRA	ASSESSORA DE QUALIDADE	EDUCAÇÃO PERMANENTE E OUVIDORIA	MEMBRO
TIAGO ALBERTONI	ENFERMEIRO DO NÚCLEO DE SEGURANÇA	NUCLEO DE SEGURANÇA	MEMBRO
VALÉRIA LOPES	COORDENADORA DE ABASTECIMENTO	ESTOQUE	MEMBRO
HELLEN MENDONÇA	SUPERVISORA DE ENFERMAGEM-UTI	ENFERMAGEM UTI	MEMBRO
LUCIANA LEAL	COORDENADORA DE ENFERMAGEM PRONTO SOCORRO e POSTOS	ENFERMAGEM PRONTO SOCORRO POSTOS	MEMBRO
ANA CAROLINA NEPOMUCENO	ENFERMEIRA CCIH	CCIH	MEMBRO
LEONARDO GUSMÃO	FISIOTERAPEUTA	FISIOTERAPIA	MEMBRO
FABIANA CINTRA	NUTRICIONISTA	NUTRIÇÃO	MEMBRO
STELA LUMENA	FONAUDIÓLOGA	FONOAUDIOLOGIA	MEMBRO
SILAS DAVID DE SOUZA	ASSISTENTE ADMINISTRATIVO	APOIO AO CLIENTE	MEMBRO
LORENA DE FÁTIMA MONTE	COORDENADORA DE GESTÃO DE PESSOAS	RECURSOS HUMANOS	MEMBRO
THIAGO SOBRAL	COORDENADOR DE APOIO OPERACIONAL	APOIO OPERACIONAL	MEMBRO
LÚCIO JABLONSKI JÚNIOR	SUPERVISOR	SUPERINTENDÊNCIA	MEMBRO

O Comitê facilitador deverá agir sigilosamente. O grupo poderá, eventualmente, solicitar a assessoria de componentes de áreas específicas, conforme a necessidade de avaliação do caso. Desta forma, dependendo da situação da análise em voga, pode ser chamado um médico(a) da especialidade, engenheiro(a), entre outros, sendo considerado membro convidado do Grupo.

Sugerimos que o Comitê efetue encontro quinzenal, conforme cronograma específico, a definir. Todos os membros deverão estar presentes, pontualmente e, em caso de impossibilidade de comparecimento, deverão encaminhar justificativa à Secretária do Grupo.

 HUANA Hospital de Urgências Dr. Henrique Santillo	FUNÇÃO E COMPOSIÇÃO DO COMITÊ	
	COMITÊ FACILITADOR DA QUALIDADE	
Código: 001HUAna01	Revisão: 00	Página: 2 de 2

Todas as reuniões serão registradas em Atas, onde todos os integrantes assinarão para a validação das informações ali constantes.

O Comitê tem por **Competência:**

- I. Elaborar ações para sensibilização dos colaboradores em relação ao processo de acreditação;
- II. Implantar a política de qualidade do HUANA;
- III. Assegurar que as atividades da Instituição sejam conduzidas em conformidade com a política de qualidade satisfazendo as necessidades das partes interessadas, buscando continuamente a melhoria.

Os membros do Comitê têm por **Atribuições:**

Ao Coordenador, atribuem-se:

- Convocar e presidir as reuniões;
- Assinar documentações criadas pelo Grupo;
- Representar o Comitê junto à direção do Hospital;
- Indicar seu substituto entre os membros do Grupo;
- Estabelecer Ordem do Dia;
- Distribuição de Tarefas para os membros;

Ao Secretário, atribuem-se:

- Secretariar as reuniões, registrando nas atas as resoluções do Comitê;
- Receber, expedir e arquivar a documentação do Comitê;

Aos demais membros, atribuem-se:

- Comparecer as reuniões;
- Colaborar com os trabalhos do Comitê, quando solicitados;

Aos membros convidados, atribuem-se:

- Comparecer as reuniões sempre que forem convidados;
- Colaborar com a implantação das ações estabelecidas pelo Comitê.

No aguardo de vosso parecer.

Respeitosamente,



TARCILA BORRAJO BERTO ALVES

Assessora de Qualidade e Acreditação
Hospital de Urgências Dr. Henrique Santillo



VANESSA LOBO DE SIQUEIRA

Assessora de Qualidade
Hospital de Urgências Dr. Henrique Santillo

Anápolis, 23 de novembro de 2015

LISTA DOS INTEGRANTES DO COMITÊ FACILITADOR DA QUALIDADE QUE RECEBERAM O

DOCUMENTO QUE ESPECIFICA FUNÇÃO E COMPOSIÇÃO DO GRUPO

Integrante	Cargo na Instituição	Área de atuação na Instituição	Assinatura
VANESSA LOBO DE SIQUEIRA	ASSESSORA DE QUALIDADE	EDUCAÇÃO PERMANENTE E OUVIDORIA	<i>Vanessa Lobo</i>
TIAGO ALBERIONI	ENFERMEIRO DO NÚCLEO DE SEGURANÇA	NUCLEO DE SEGURANÇA	<i>Tiago Alberioni</i>
VALÉRIA LOPES	COORDENADORA DE ABASTECIMENTO	ESTOQUE	<i>Valéria Lopes</i>
HELLEN MENDONÇA	SUPERVISORA DE ENFERMAGEM UTI	ENFERMAGEM UTI	<i>Helena Mendonça</i>
LUCIANA LEAL	COORDENADORA DE ENFERMAGEM	ENFERMAGEM GERAL	<i>Luciana Leal</i>
ANA CAROLINA NEPOMUCENO	ENFERMEIRA CCIH	CCIH	<i>Neponuceno</i>
LEONARDO GUSMÃO	COORDENADOR DA FISIOTERAPIA	FISIOTERAPIA	<i>Leonardo Gusmão</i>
FABIANA CINTRA	COORDENADORA DA NUTRIÇÃO	NUTRIÇÃO	<i>Fabiana Cintra de Almeida</i>
STELA LUMENA	FONAUDIOLÓGA	FONOAUDIOLOGIA	<i>Stela Lumena</i>
SILAS DAVID DE SOUZA	ASSISTENTE ADMINISTRATIVO	APOIO AO CLIENTE	<i>Silas David</i>
LORENA DE FÁTIMA MONTE	COORDENADORA DE GESTAO DE PESSOAS	RECURSOS HUMANOS	<i>Lorena Fátima</i>
THIAGO SOBRAL	COORDENADOR DE APOIO OPERACIONAL	APOIO OPERACIONAL	<i>Thiago Sobral</i>
LÚCIO JABLONSKI JÚNIOR	SUPERVISOR	SUPERINTENDÊNCIA	<i>Lucio Jablonski</i>

Tarcila Borrajo Berto Alves

TARCILA BORRAJO BERTO ALVES

Coordenadora do Comitê de Qualidade – Assessoria de Qualidade e Acreditação

Hospital de Urgências Dr. Henrique Santillo



Ata de reunião para formalização do Comitê Facilitador de Qualidade

PROCESSO DE ACREDITAÇÃO

COMITÊ FACILITADOR DE QUALIDADE

No dia 23 de novembro de 2015 foi realizada no auditório do HUAna as 15:30hs uma reunião para oficializar o **Comitê Facilitador de Qualidade** e apresentar os integrantes e a função do mesmo.

Na ocasião esteve presente o Superintendente José Luiz Gasparini que discursou sobre a importância do comitê para o processo de acreditação para a Certificação visada pela instituição.

Todos os participantes concordaram que mudanças precisam ser tomadas e feitas por toda equipe e algumas sugestões foram apontadas, porém serão melhores discutidas no próximo encontro que ficou definido pela maioria para o dia 02/12/2015 as 14:30hs no mesmo local de hoje.

Os novos integrantes passaram o número do celular para serem incluídos no grupo criado no semestre passado no WhatsApp para uma melhor comunicação do Comitê.

E por não haver mais nada a se tratar foi encerrada a reunião.

Tarcila Berrajo Berte Alves
Carina de Fatima Rodrigues Costa.

Marcelo Lopes de Siqueira,

Lucio Jaenonstic Junior

Gláucia David da Cunha

Ira Carolina Nepomuceno

Adriana Brito de Oliveira Costa

Luiana de Almeida L.L.

Valeris Carneiro dos

Três, Albeny B. P. F. de

Shirley Guimarães Sobral

-i-Clélia Fernandes de Oliveira.

José Luiz Gasparini

COMITÊ FACILITADOR DA QUALIDADE

Código:
001HUAna01

Revisão: 01

Página: 1 de 2

Anápolis, 02 de Dezembro de 2015.

Prezados,

A Superintendência, Diretoria Administrativa/Financeira e Diretoria Técnica do HUAna acatou a sugestão para a formação inicial do **Comitê Facilitador De Qualidade** para o trabalho de implantação do processo de acreditação deste hospital, visando a Certificação da Instituição.

A composição do comitê tem como premissa a representatividade dos membros dos diversos serviços assistenciais e administrativos, devendo o grupo iniciar as atividades até dezembro/2015.

O local previsto para as reuniões será a sala de estudo, em frente ao posto 3.

Integrante	Cargo na Instituição	Área de atuação na Instituição	Função na Comissão
TARCILA BORRAJO BERTO ALVES	ASSESSORA DE QUALIDADE E ACREDITAÇÃO	PROCESSO DE ACREDITAÇÃO	COORDENADORA e SECRETARIA
VANESSA LOBO DE SIQUEIRA	ASSESSORA DE QUALIDADE	EDUCAÇÃO PERMANENTE E OUVIDORIA	MEMBRO
TIAGO ALBERTONI	ENFERMEIRO DO NÚCLEO DE SEGURANÇA	NÚCLEO DE SEGURANÇA	MEMBRO
VALÉRIA LOPES	COORDENADORA DE ABASTECIMENTO	ESTOQUE	MEMBRO
HELLEN MENDONÇA	SUPERVISORA DE ENFERMAGEM-UTI	ENFERMAGEM UTI	MEMBRO
LUCIANA LEAL	COORDENADORA DE ENFERMAGEM PRONTO SOCORRO e POSTOS	ENFERMAGEM PRONTO SOCORRO POSTOS	MEMBRO
ANA CAROLINA NEPOMUCENO	ENFERMEIRA CCIH	CCIH	MEMBRO
LEONARDO GUSMÃO	FISIOTERAPEUTA	FISIOTERAPIA	MEMBRO
FABIANA CINTRA	NUTRICIONISTA	NUTRIÇÃO	MEMBRO
STELA LUMENA	FONOAUDIOLÓGA ASSISTENTE ADMINISTRATIVO	FONOAUDIOLOGIA	MEMBRO
SILAS DAVID DE SOUZA	COORDENADORA DE GESTÃO DE PESSOAS	APOIO AO CLIENTE	MEMBRO
LORENA DE FÁTIMA MONTE	COORDENADOR DE APOIO OPERACIONAL	RECURSOS HUMANOS	MEMBRO
THIAGO SOBRAL	COORDENADOR DE APOIO OPERACIONAL SUPERVISOR	APOIO OPERACIONAL	MEMBRO
LÚCIO JABLONSKI JÚNIOR	SUPERVISOR	SUPERINTENDÊNCIA	MEMBRO

O Comitê facilitador deverá agir sigilosamente. O grupo poderá, eventualmente, solicitar a assessoria de componentes de áreas específicas, conforme a necessidade de avaliação do caso. Desta forma, dependendo da situação da análise em voga, pode ser chamado um médico(a) da especialidade, engenheiro(a), entre outros, sendo considerado membro convidado do Grupo.

Sugerimos que o Comitê efetue encontro quinzenal, conforme cronograma específico, a definir. Todos os membros deverão estar presentes, pontualmente e, em caso de impossibilidade de comparecimento, deverão encaminhar justificativa à Secretária do Grupo.



Todas as reuniões serão registradas em Atas, onde todos os integrantes assinarão para a validação das informações ali constantes.

O Comitê tem por **Competência:**

- I. Elaborar ações para sensibilização dos colaboradores em relação ao processo de acreditação;
- II. Implantar a política de qualidade do HUANA;
- III. Assegurar que as atividades da Instituição sejam conduzidas em conformidade com a política de qualidade satisfazendo as necessidades das partes interessadas, buscando continuamente a melhoria.

Os membros do Comitê têm por **Atribuições:**

Ao Coordenador, atribuem-se:

- Convocar e presidir as reuniões;
- Assinar documentações criadas pelo Grupo;
- Representar o Comitê junto à direção do Hospital;
- Indicar seu substituto entre os membros do Grupo;
- Estabelecer Ordem do Dia;
- Distribuição de Tarefas para os membros;

Ao Secretário, atribuem-se:

- Secretariar as reuniões, registrando nas atas as resoluções do Comitê;
- Receber, expedir e arquivar a documentação do Comitê;

Aos demais membros, atribuem-se:

- Comparecer as reuniões;
 - Colaborar com os trabalhos do Comitê, quando solicitados;
- Aos membros convidados, atribuem-se:
- Comparecer as reuniões sempre que forem convidados;
 - Colaborar com a implantação das ações estabelecidas pelo Comitê.

Respeitosamente,

Tarcila Borrajo B. Alves

TARCILA BORRAJO BERTO ALVES

Assessora de Qualidade e Acreditação
Hospital de Urgências Dr. Henrique Santillo

Vanessa Lobo de Siqueira

VANESSA LOBO DE SIQUEIRA

Assessora de Qualidade
Hospital de Urgências Dr. Henrique Santillo



HUANA
Hospital e Urgências
Dr. Henrique Scatillo

Ata de reunião do Comitê Facilitador de Qualidade

PROCESSO DE ACREDITAÇÃO

COMITÊ FACILITADOR DE QUALIDADE

No dia 02 de dezembro de 2015 foi realizada na sala de estudos em frente ao Posto 3 do HUANA as 14:30hs uma reunião apresentando o Manual da ONA aos integrantes do Comitê Facilitador de Qualidade.

Na ocasião foi explicado como é feita a leitura do manual e que cópias serão confeccionadas e distribuídas para os integrantes.

Ficou decidido que a Coordenadora do Comitê irá se reunir individualmente para uma leitura e explicação mais detalhada sobre o manual da ONA.

A Coordenadora do Comitê, Tarcila B. B. Alves fez uma pequena explanação sobre as Instituições Acreditadoras e como é feito o diagnóstico e a cotação do mesmo. Dentre as seis IAC's credenciadas pela ONA a única até o momento que atendeu a solicitação de proposta para prestação de serviços foi a Det Norske Veritas – DNV.

Foi avisado aos integrantes que uma revisão do documento da função e composição do Comitê Facilitador de Qualidade foi feita incluindo a Diretoria Técnica que aprova também o funcionamento do mesmo.

E por não haver mais nada a se tratar foi encerrada a reunião.

Tarcila B. B. Alves

Tarcila B. B. Alves

Tarcila B. B. Alves

Tarcila B. B. Alves

Tarcila B. B. Alves

Tarcila B. B. Alves

Tarcila B. B. Alves

Tarcila B. B. Alves

Tarcila B. B. Alves

Tarcila B. B. Alves

Tarcila B. B. Alves

Tarcila B. B. Alves



SUS

Sistema
Único
de Saúde

**SECRETARIA
DE ESTADO DA SAÚDE**

**GOVERNO DE
GOIÁS**

*Superintendência de Controle, Avaliação e Gerenciamento das Unidades de Saúde
Gerência de Acompanhamento e Fiscalização dos Contratos de Gestão
Coordenação de Monitoramento e Fiscalização dos Contratos de Gestão*

Rua: SC- 1, Nº 299, Sala 099, Parque Santa Cruz, Goiânia-GO, CEP: 74.860-270

E-mail: gefic.ses@gmail.com Telefone: (62) 3201-3808

ANEXO II

DOCUMENTOS

COMPROBATÓRIOS



HOSPITAL DE URGENCIAS DE ANÁPOLIS - HUANA

Monitoramento da Produção - Internações - 2015

Internações	Meta Realizado	Meta Realizado	Meta Realizado	Meta Realizado	Meta Realizado	Meta Realizado	Meta Realizado	Meta Realizado	Meta Realizado	Meta Realizado	Meta Realizado	Meta Realizado
Janeiro	480	428	480	480	480	480	480	480	480	480	480	480
Fevereiro	480	409	480	480	480	480	480	480	480	480	480	480
Março	480	468	480	480	480	480	480	480	480	480	480	480
Abril	480	418	480	480	480	480	480	480	480	480	480	480
Maió	480	423	480	480	480	480	480	480	480	480	480	480
Junho	480	429	480	480	480	480	480	480	480	480	480	480
TOTAL	580	509	580	580	580	580	580	580	580	580	580	580
Clinica Cirurgicas	100	81	100	100	100	100	100	100	100	100	100	100
Clinica Médica	480	428	480	480	480	480	480	480	480	480	480	480

Internações	Meta Realizado	Meta Realizado	Meta Realizado	Meta Realizado	Meta Realizado	Meta Realizado	Meta Realizado	Meta Realizado	Meta Realizado	Meta Realizado	Meta Realizado	Meta Realizado
Julho	480	513	480	480	480	480	480	480	480	480	480	480
Agosto	480	380	480	480	480	480	480	480	480	480	480	480
Setembro	480	399	480	480	480	480	480	480	480	480	480	480
Outubro	480	391	480	480	480	480	480	480	480	480	480	480
Novembro	480	360	480	480	480	480	480	480	480	480	480	480
Dezembro	480	382	480	480	480	480	480	480	480	480	480	480
TOTAL	580	595	580	580	580	580	580	580	580	580	580	580
Clinica Cirurgicas	100	82	100	100	100	100	100	100	100	100	100	100
Clinica Médica	480	513	480	480	480	480	480	480	480	480	480	480

— Meta Realizada
— Meta Contratada

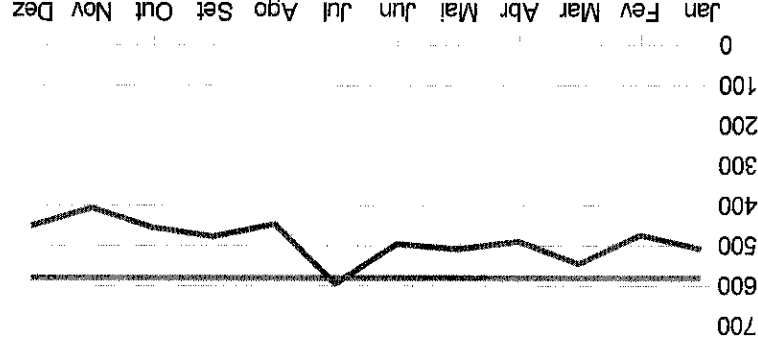

HOSPITAL DE URGENCIAS DE ANÁPOLIS - HUANA
Monitoramento da Produção - Admissões/UTIs - 2015

Admissões/UTIs	Meta Realizado	Meta Realizado	Meta Realizado	Meta Realizado	Meta Realizado	Meta Realizado	Meta Realizado	Meta Realizado	Meta Realizado	Meta Realizado	Meta Realizado	Meta Realizado
Janeiro	85	95	85	94	85	94	85	94	85	95	85	95
Fevereiro	85	95	85	94	85	94	85	94	85	95	85	95
Março	85	125	85	125	85	125	85	125	85	125	85	125
Abril	85	100	85	100	85	100	85	100	85	100	85	100
Mai	85	77	85	77	85	77	85	77	85	77	85	77
Junho	85	55	85	55	85	55	85	55	85	55	85	55
TOTAL	85	85	85	85	85	85	85	85	85	85	85	85

Admissões/UTIs	Meta Realizado	Meta Realizado	Meta Realizado	Meta Realizado	Meta Realizado	Meta Realizado	Meta Realizado	Meta Realizado	Meta Realizado	Meta Realizado	Meta Realizado	Meta Realizado
Julho	85	130	85	130	85	130	85	130	85	130	85	130
Agosto	85	88	85	88	85	88	85	88	85	88	85	88
Setembro	85	123	85	123	85	123	85	123	85	123	85	123
Outubro	85	93	85	93	85	93	85	93	85	93	85	93
Novembro	85	100	85	100	85	100	85	100	85	100	85	100
Dezembro	85	110	85	110	85	110	85	110	85	110	85	110
TOTAL	85	85	85	85	85	85	85	85	85	85	85	85

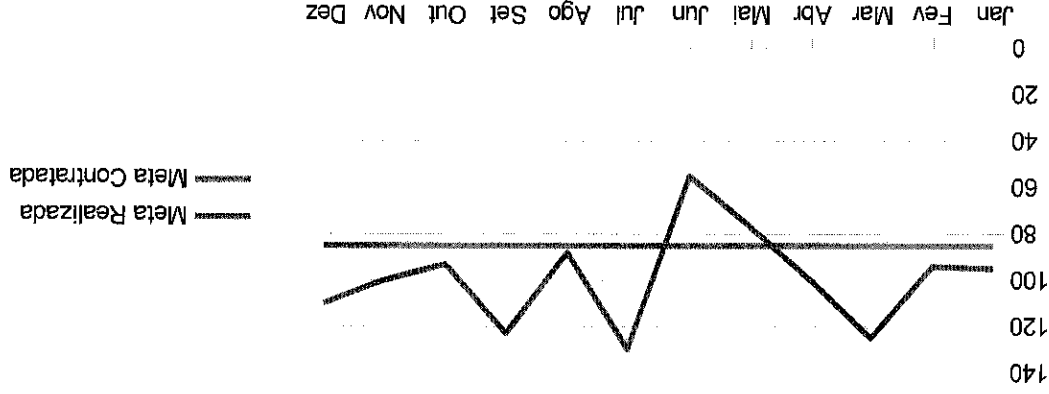

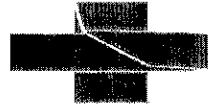

SUS

Sistema
Único
de Saúde

SECRETARIA
DE ESTADO DA SAÚDE

GOVERNO DE
GOIÁS

HOSPITAL DE URGÊNCIAS DE ANÁPOLIS - HUANA

Monitoramento da Produção - Procedimentos Cirúrgicos - 2015

Procedimentos Cirúrgicos	Janeiro		Fevereiro		Março		Abril		Maio		Junho	
	Meta	Realizado	Meta	Realizado	Meta	Realizado	Meta	Realizado	Meta	Realizado	Meta	Realizado
Cirurgia Geral	144	68	144	72	144	98	144	94	144	96	144	84
Ortopedia/Traumatologia	402	443	402	389	402	504	402	405	402	415	402	417
Neurocirurgia	14	13	14	16	14	20	14	9	14	18	14	22
Vascular	28	14	28	15	28	26	28	24	28	7	28	16
Bucmaxilo Facial	20	21	20	29	20	20	20	26	20	19	20	32
TOTAL	608	559	608	521	608	668	608	558	608	555	608	571

Procedimentos Cirúrgicos	Julho		Agosto		Setembro		Outubro		Novembro		Dezembro	
	Meta	Realizado	Meta	Realizado	Meta	Realizado	Meta	Realizado	Meta	Realizado	Meta	Realizado
Cirurgia Geral	144	132	144	68	144	79	144	68	144	58	144	109
Ortopedia/Traumatologia	402	461	402	371	402	347	402	358	402	322	402	338
Neurocirurgia	14	13	14	12	14	12	14	13	14	8	14	14
Vascular	28	39	28	14	28	15	28	19	28	24	28	11
Bucmaxilo Facial	20	44	20	29	20	23	20	22	20	27	20	20
TOTAL	608	689	608	494	608	476	608	480	608	439	608	492

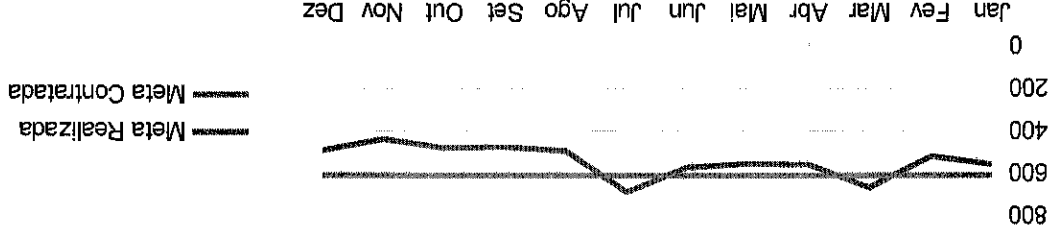



HOSPITAL DE URGÊNCIAS DE ANÁPOLIS – HUANA

Monitoramento da Produção – Atendimento Pronto Socorro - 2015

Atendimento Pronto Socorro	Meta Realizado	4.736	4.841	4.736	4.782	4.736	4.296	4.736	5.048	4.736	5.371	4.736	4.732
Urgências e Emergências	Meta Realizado	4.736	4.841	4.736	4.782	4.736	4.296	4.736	5.048	4.736	5.371	4.736	4.732
TOTAL		4.736	4.841	4.736	4.782	4.736	4.296	4.736	5.048	4.736	5.371	4.736	4.732
		Janeiro Fevereiro Março Abril Maio Junho											

Atendimento Pronto Socorro	Meta Realizado	4.736	4.554	4.736	4.607	4.736	4.300	4.736	3.830	4.736	4.258	4.736	3.615
Urgências e Emergências	Meta Realizado	4.736	4.554	4.736	4.607	4.736	4.300	4.736	3.830	4.736	4.258	4.736	3.615
TOTAL		4.736	4.554	4.736	4.607	4.736	4.300	4.736	3.830	4.736	4.258	4.736	3.615
		Julho Agosto Setembro Outubro Novembro Dezembro											

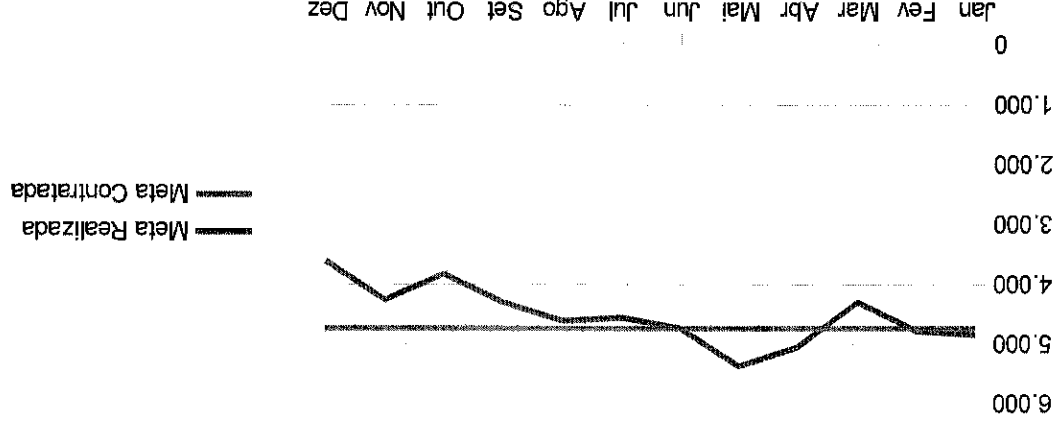

Hospital de Urgência de Anápolis - HUANA

Monitoramento da Produção - Nº Pacientes/Observação - 2015

Nº Pacientes/Observações		Meta Realizado		Meta Realizado		Meta Realizado		Meta Realizado		Meta Realizado	
TOTAL		1.300	1.145	1.300	1.090	1.300	1.216	1.300	1.231	1.300	1.145
Pacientes		1.300	1.145	1.300	1.090	1.300	1.216	1.300	1.231	1.300	1.145
Nº Pacientes/Observações		Janeiro		Fevereiro		Março		Abril		Maio	
TOTAL		1.300	1.145	1.300	1.090	1.300	1.216	1.300	1.231	1.300	1.145
Pacientes		1.300	1.145	1.300	1.090	1.300	1.216	1.300	1.231	1.300	1.145

Nº Pacientes/Observações		Meta Realizado		Meta Realizado		Meta Realizado		Meta Realizado		Meta Realizado	
TOTAL		1.300	1.353	1.300	1.216	1.300	992	1.300	943	1.300	941
Pacientes		1.300	1.353	1.300	1.216	1.300	992	1.300	943	1.300	941
Nº Pacientes/Observações		Julho		Agosto		Setembro		Outubro		Novembro	
TOTAL		1.300	1.353	1.300	1.216	1.300	992	1.300	943	1.300	941
Pacientes		1.300	1.353	1.300	1.216	1.300	992	1.300	943	1.300	941

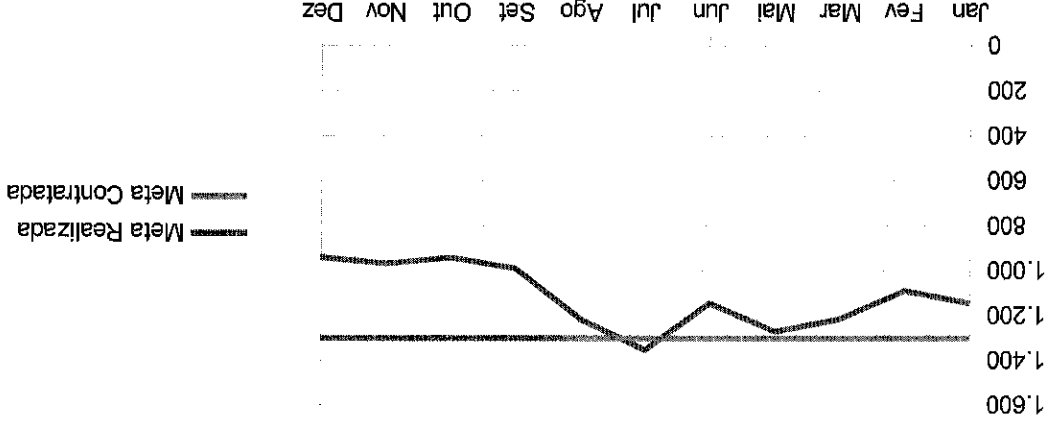



HOSPITAL DE URGENCIAS DE ANÁPOLIS – HUANA

Monitoramento da Produção – Atendimento Ambulatorial - 2015

Atendimento Ambulatorial		Meta Realizado		Meta Realizado		Meta Realizado		Meta Realizado		Meta Realizado	
Retorno (Ortopedia/Cirurgia)	1.402	1.013	1.402	1.218	1.402	1.295	1.402	1.180	1.402	1.227	1.223
TOTAL	1.402	1.013	1.402	1.218	1.402	1.295	1.180	1.402	1.227	1.402	1.223
Janeiro		Fevereiro		Março		Abril		Maio		Junho	

Atendimento Ambulatorial		Meta Realizado		Meta Realizado		Meta Realizado		Meta Realizado		Meta Realizado	
Retorno (Ortopedia/Cirurgia)	1.402	1.197	1.402	1.251	1.402	1.255	1.402	1.010	1.402	1.005	1.099
TOTAL	1.402	1.197	1.402	1.251	1.402	1.255	1.010	1.402	1.005	1.402	1.099
Julho		Agosto		Setembro		Outubro		Novembro		Dezembro	

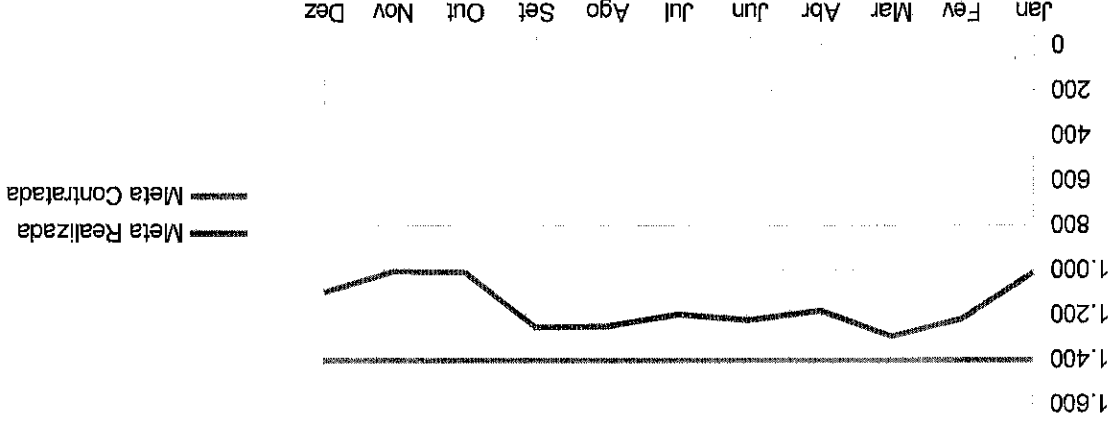



HOSPITAL DE URGENCIAS DE ANÁPOLIS – HUANA

Monitoramento da Produção – Serviço Auxiliar de Diagnóstico e Tratamento - 2015

SADT – Serviço Auxiliar de Diagnóstico e Tratamento	Janeiro	Fevereiro	Março	Abril	Maior	Junho
Meta	Realizado	Meta	Realizado	Meta	Realizado	Meta
Eletrocardiograma	390	447	390	446	390	457
Ecocardiograma	20	32	20	24	20	26
Ecodoppler	31	25	31	15	31	21
Análises Clínicas	13.606	14.576	13.606	14.720	13.606	13.050
Radiologia	2.872	1.799	2.872	2.076	2.872	1.928
Tomografia	959	1.008	959	966	959	1.053
Ultrassonografia	164	93	164	59	164	83
Agência Transfusional	367	205	367	374	367	209
Hemodiálise (sessão)	46	67	46	86	46	77
Endoscopia	42	26	42	29	42	8
Anatomia Patológica	42	19	42	24	42	20
Outros	9	8	9	5	9	4
TOTAL	18.548	18.300	18.548	18.824	18.548	16.936

SADT - Serviço Auxiliar de Diagnóstico e Tratamento	Julho		Agosto		Setembro		Outubro		Novembro		Dezembro	
	Meta	Realizado	Meta	Realizado	Meta	Realizado	Meta	Realizado	Meta	Realizado	Meta	Realizado
Eletrocardiograma	390	551	390	247	390	381	390	247	390	136	390	150
Ecocardiograma	20	28	20	24	20	31	20	16	20	23	20	24
Ecodoppler	31	38	31	28	31	16	31	7	31	18	31	13
Análises Clínicas	13.606	13.382	13.606	12.740	13.606	12.529	13.606	12.208	13.606	12.609	13.606	12.292
Radiologia	2.872	1.814	2.872	1.995	2.872	1.814	2.872	1.613	2.872	1.563	2.872	1.686
Tomografia	959	1.170	959	1.012	959	891	959	959	959	903	959	926
Ultrassonografia	164	92	164	83	164	111	164	53	164	64	164	79
Agência Transfusional	367	234	367	168	367	145	367	188	367	247	367	170
Hemodiálise (sessão)	46	83	46	64	46	45	46	67	46	63	46	64
Endoscopia	42	37	42	13	42	16	42	15	42	19	42	4
Anatomia Patológica	42	40	42	18	42	25	42	25	42	20	42	28
Outros	9	5	9	0	9	0	9	7	9	4	9	2
TOTAL	18.548	17.474	18.548	16.389	18.548	16.004	18.548	15.398	18.548	15.669	18.548	15.438

MES/ANO	TIPO DE PRODUÇÃO	PRODUTIVO	APROVADO	REJEIÇÃO	%	PRODUTIVO	APROVADO	REJEIÇÃO	%	PRODUTIVO	APROVADO	REJEIÇÃO	%	PRODUTIVO	APROVADO	REJEIÇÃO	%	PRODUTIVO	APROVADO	REJEIÇÃO	%															
		SIA/SUS				APAC				AIH				TOTAL GERAL																						
2015	JANEIRO	FINANCEIRA	91.843,84	8.252,18	8,99%	0,00	0,00	0,00	0,00%	690.818,29	782.462,13	774.209,98	8.252,18	1,08%	FINANCEIRA	4.841	4.750	91	1,88%	0	0	0	0,00%	521	520	1	0,19%	FINANCEIRA	5.362	5.270	92	1,72%				
	JANEIRO	FÍSICA	4.841	4.750	91	1,88%	0	0	0	0,00%	521	520	1	0,19%	FINANCEIRA	690.818,29	782.462,13	774.209,98	8.252,18	1,08%	0,00	0,00	0,00	0,00%	690.818,29	782.462,13	774.209,98	8.252,18	1,08%	FINANCEIRA	91.843,84	8.252,18	8,99%	0,00	0,00	0,00
FEBREIRO	JANEIRO	FINANCEIRA	78.061,67	72.522,13	7,10%	0,00	0,00	0,00	0,00%	612.728,25	690.789,92	686.290,38	5.639,54	0,80%	FINANCEIRA	4.782	4.720	62	1,30%	0	0	0	0,00%	457	457	0	0,00%	FINANCEIRA	5.239	5.177	62	1,18%				
	FEBREIRO	FÍSICA	4.782	4.720	62	1,30%	0	0	0	0,00%	457	457	0	0,00%	FINANCEIRA	78.061,67	72.522,13	72.522,13	5.539,54	7,10%	0,00	0,00	0,00	0,00%	612.728,25	690.789,92	686.290,38	5.639,54	0,80%	FINANCEIRA	78.061,67	72.522,13	7,10%	0,00	0,00	0,00
MARÇO	JANEIRO	FINANCEIRA	78.457,49	71.120,00	9,35%	0,00	0,00	0,00	0,00%	715.750,46	794.207,96	786.870,46	7.337,49	0,92%	FINANCEIRA	4.541	4.456	85	1,87%	0	0	0	0,00%	517	517	0	0,00%	FINANCEIRA	5.058	4.975	85	1,68%				
	MARÇO	FÍSICA	4.541	4.456	85	1,87%	0	0	0	0,00%	517	517	0	0,00%	FINANCEIRA	78.457,49	71.120,00	71.120,00	7.337,49	9,35%	0,00	0,00	0,00	0,00%	715.750,46	794.207,96	786.870,46	7.337,49	0,92%	FINANCEIRA	78.457,49	71.120,00	9,35%	0,00	0,00	0,00
ABRIL	JANEIRO	FINANCEIRA	82.701,89	75.969,64	8,14%	0,00	0,00	0,00	0,00%	615.253,58	697.956,47	691.223,22	6.732,25	0,96%	FINANCEIRA	5.048	4.969	79	1,56%	0	0	0	0,00%	449	449	0	0,00%	FINANCEIRA	5.497	5.418	79	1,44%				
	ABRIL	FÍSICA	5.048	4.969	79	1,56%	0	0	0	0,00%	449	449	0	0,00%	FINANCEIRA	82.701,89	75.969,64	75.969,64	6.732,25	8,14%	0,00	0,00	0,00	0,00%	615.253,58	697.956,47	691.223,22	6.732,25	0,96%	FINANCEIRA	82.701,89	75.969,64	8,14%	0,00	0,00	0,00
MAIO	JANEIRO	FINANCEIRA	86.753,44	78.808,38	9,39%	0,00	0,00	0,00	0,00%	723.415,38	810.166,82	802.023,76	8.143,06	1,01%	FINANCEIRA	5.371	5.275	96	1,79%	0	0	0	0,00%	525	525	0	0,00%	FINANCEIRA	5.886	5.800	98	1,63%				
	MAIO	FÍSICA	5.371	5.275	96	1,79%	0	0	0	0,00%	525	525	0	0,00%	FINANCEIRA	86.753,44	78.808,38	78.808,38	8.143,06	9,39%	0,00	0,00	0,00	0,00%	723.415,38	810.166,82	802.023,76	8.143,06	1,01%	FINANCEIRA	86.753,44	78.808,38	9,39%	0,00	0,00	0,00
JUNHO	JANEIRO	FINANCEIRA	94.552,09	88.478,19	6,42%	0,00	0,00	0,00	0,00%	632.411,48	726.961,57	720.889,67	6.071,90	0,84%	FINANCEIRA	4.732	4.641	91	1,92%	0	0	0	0,00%	456	456	0	0,00%	FINANCEIRA	5.188	5.097	91	1,75%				
	JUNHO	FÍSICA	4.732	4.641	91	1,92%	0	0	0	0,00%	456	456	0	0,00%	FINANCEIRA	94.552,09	88.478,19	88.478,19	6.071,90	6,42%	0,00	0,00	0,00	0,00%	632.411,48	726.961,57	720.889,67	6.071,90	0,84%	FINANCEIRA	94.552,09	88.478,19	6,42%	0,00	0,00	0,00
TOTAL	JANEIRO	FINANCEIRA	612.370,42	470.290,00	8,21%	0,00	0,00	0,00	0,00%	3.990.177,44	3.990.177,44	3.990.177,44	0,00	0,00%	FINANCEIRA	4.502.547,86	4.460.467,44	4.460.467,44	42.080,42	0,93%	0,00	0,00	0,00	0,00%	2.924	2.924	1	0,03%	FINANCEIRA	4.502.547,86	4.460.467,44	0,09%	0,00	0,00	0,00	0,00%
	TOTAL	FÍSICA	29.315	28.811	804	1,72%	0	0	0	0,00%	2.924	2.924	1	0,03%	FINANCEIRA	31.735	31.735	31.735	0,00	0,00%	0,00	0,00	0,00	0,00%	2.924	2.924	1	0,03%	FINANCEIRA	31.735	31.735	0,00	0,00	0,00	0,00	0,00%

MÊS/ANO	TPO DE PRODUTO	SIA/SUS			APAC			AIIH			TOTAL GERAL			
		PRODUTIVO	APROVADO	REJEIÇÃO %	PRODUTIVO	APROVADO	REJEIÇÃO %	PRODUTIVO	APROVADO	REJEIÇÃO %				
JANEIRO	FINANCEIRA	84.151,61	80.073,66	4,077,95	4,85%	0,00	0,00	756.399,46	756.399,46	0,00%	840.561,07	836.473,12	4,077,95	0,49%
JANEIRO	FÍSICA	4.516	4.478	38	0,84%	0	0	612	612	0,00%	6.128	6.090	38	0,74%
FEVEREIRO	FINANCEIRA	77.568,87	75.401,95	2.166,92	2,79%	0,00	0,00	693.210,66	693.210,66	0,00%	770.779,63	768.612,61	2.166,92	0,28%
FEVEREIRO	FÍSICA	4.667	4.628	39	0,84%	0	0	505	502	0,59%	5.172	5.130	42	0,81%
MARÇO	FINANCEIRA	95.352,87	91.805,59	3.547,28	3,72%	0,00	0,00	619.113,89	619.113,89	0,00%	714.456,76	710.819,48	3.547,28	0,50%
MARÇO	FÍSICA	4.526	4.481	45	0,99%	0	0	483	483	0,00%	5.009	4.964	45	0,90%
ABRIL	FINANCEIRA	107.158,66	101.978,32	5.180,34	4,83%	0,00	0,00	800.783,90	800.783,90	0,00%	907.942,66	902.762,22	5.180,34	0,57%
ABRIL	FÍSICA	4.973	4.909	64	1,29%	0	0	614	614	0,00%	6.597	6.523	64	1,15%
MAIO	FINANCEIRA	101.991,95	97.599,46	4.392,49	4,31%	0,00	0,00	768.168,24	768.168,24	0,00%	870.160,19	866.767,70	4.392,49	0,50%
MAIO	FÍSICA	4.844	4.780	64	1,32%	0	0	536	527	1,68%	6.380	6.307	73	1,18%
JUNHO	FINANCEIRA	103.688,20	99.490,10	4.208	4,06%	0,00	0,00	748.094,49	748.094,49	0,00%	851.792,69	847.584,69	4.208,10	0,49%
JUNHO	FÍSICA	4.991	4.937	54	1,08%	0	0	525	525	0,00%	6.516	6.462	54	0,98%
TOTAL	FINANCEIRA	669.822,16	646.345,08	23.477,08	4,14%	0,00	0,00	4.388.770,64	4.388.770,64	0,00%	4.955.692,80	4.932.119,72	23.573,08	0,48%
TOTAL	FÍSICA	28.617	28.219	398	1,07%	0	0	3.276	3.263	0,37%	31.792	31.476	316	0,99%



**SUPERINTENDÊNCIA DE CONTROLE, AVALIAÇÃO E GERENCIAMENTO DAS UNIDADES DE SAÚDE
GERÊNCIA DE ACOMPANHAMENTO E FISCALIZAÇÃO DE CONTRATOS DE GESTÃO**

**REPASSE MENSAL DO CONTRATO DE GESTÃO N.º 001/2010 REFERENTE A JANEIRO / 2015
FUNDAÇÃO DE ASSIL. SOCIAL DE ANAPOLIS - FASA HOSPITAL DE URGENCIAS DE ANAPOLIS - HUANA**

ITEM	NATUREZA DA DESPESA	FORNECEDOR	FONTE	PERÍODO	VALORES
1	CONTRATO DE SERVIÇOS	-	SES / GO	DEZEMBRO / 2014	R\$ 0,00
SUBTOTAL SERVIÇOS					R\$ 0,00
2	FOLHA DE PAGAMENTO SERVIDORES	-	SES / GO	DEZEMBRO / 2014	R\$ 0,00
SUBTOTAL FOLHA DE PAGAMENTO					R\$ 0,00
					R\$ 0,00

VALOR DO CONTRATO DE GESTÃO	R\$ 2.862.729,58
VALOR A SER GLOSADO	R\$ 0,00
VALOR DO REPASSE	R\$ 2.862.729,58

Goiania, 30 de janeiro de 2015.

Givaldo Faria da Costa
Gerente

Oldair Marinho da Fonseca
Superintendente de Gestão, Planejamento e Finanças

Maria Christina de Azeredo Costa Reis
Superintendente



REPASSSE MENSAL DO CONTRATO DE GESTÃO Nº 001/2010 REFERENTE A FEVEREIRO/ 2015				
ITEM	NATUREZA DA DESPESA	FORNECEDOR	FONTE	PERÍODO
1	CONTRATO DE SERVIÇOS	-	SES / GO	JANEIRO / 2015
				R\$ 0,00
				SUBTOTAL SERVIÇOS
				R\$ 0,00
2	FOLHA DE PAGAMENTO SERVIDORES	-	SES / GO	JANEIRO / 2015
				R\$ 0,00
				SUBTOTAL FOLHA DE PAGAMENTO
				R\$ 0,00
				VALORES

VALOR DO CONTRATO DE GESTÃO	R\$ 2.862.729,58
VALOR A SER GLOSADO	R\$ 0,00
VALOR DO REPASSE	R\$ 2.862.729,58

Goiania, 04 de março de 2015.

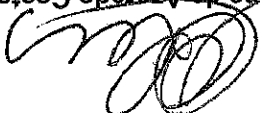
Maria Christina de Azeredo Costa Reis
Superintendente

Oldair Marinho da Fonseca
Superintendente de Gestão, Planejamento e Finanças

Givaldo Faria da Costa
Gerente



SUPERINTENDÊNCIA DE CONTROLE, AVALIAÇÃO E GERENCIAMENTO DAS UNIDADES DE SAÚDE
GERÊNCIA DE ACOMPANHAMENTO E FISCALIZAÇÃO DE CONTRATOS DE GESTÃO

REPASSE MENSAL DO CONTRATO DE GESTÃO Nº 001/2010 REFERENTE A MARÇO / 2015

FUNDAÇÃO DE ASSIT. SOCIAL DE ANÁPOLIS - FASA

HOSPITAL DE URGÊNCIAS DE ANÁPOLIS - HUANA

ITEM	NATUREZA DA DESPESA	FORNECEDOR	FONTE	PERÍODO	VALORES
1	CONTRATO DE SERVIÇOS	-	SES / GO	FEVEREIRO / 2015	R\$ 0,00
SUBTOTAL SERVIÇOS					R\$ 0,00
2	FOLHA DE PAGAMENTO SERVIDORES	-	SES / GO	FEVEREIRO / 2015	R\$ 0,00
SUBTOTAL FOLHA DE PAGAMENTO					R\$ 0,00

TOTAL DA GLOSA R\$ 0,00

VALOR DO CONTRATO DE GESTÃO	R\$ 2.862.729,58
VALOR A SER GLOSADO	R\$ 0,00
VALOR DO REPASSE	R\$ 2.862.729,58

Goiania, 01 de abril de 2015

Maria Christina de Azeredo Costa Reis
Superintendente

Givaldo Faria da Costa
Gerente

Odalir Marinho da Fonseca
Superintendente de Gestão, Planejamento e Finanças



**SUPERINTENDÊNCIA DE CONTROLE, AVALIAÇÃO E GERENCIAMENTO DAS UNIDADES DE SAÚDE
GERÊNCIA DE ACOMPANHAMENTO E FISCALIZAÇÃO DE CONTRATOS DE GESTÃO**

REPASSE MENSAL DO CONTRATO DE GESTÃO Nº 001/2010 REFERENTE A ABRIL DE 2015

FUNDAÇÃO DE ASSIT. SOCIAL DE ANÁPOLIS - FASA HOSPITAL DE URGENCIAS DE ANÁPOLIS DR. HENRIQUE SANTILLO - HUANA

ITEM	NATUREZA DA DESPESA	FORNECEDOR	FONTE	PERÍODO	VALORES
1	CONTRATO DE SERVIÇOS				R\$ 0,00
					R\$ 0,00
					R\$ 0,00
2	FOLHA DE PAGAMENTO SERVIDORES				R\$ 0,00
					R\$ 0,00
					R\$ 0,00

SUBTOTAL FOLHA DE PAGAMENTO
R\$ 0,00

TOTAL DA GLOSA
R\$ 0,00

VALOR DO CONTRATO DE GESTÃO
R\$ 2.600.000,00

ACRESCIMO CONTRATUAL - 3ª TA
R\$ 262.729,58

VALOR DO CONTRATO DE GESTÃO COM ACRESCIMO
R\$ 2.862.729,58

VALOR A SER GLOSADO
R\$ 0,00

VALOR DO REPASSE
R\$ 2.862.729,58

Goiania, 04 de maio de 2015.

Maria Christina de Azeredo Costa Reis
Superintendente

Oldair Marinho da Fonseca
Superintendente de Gestão, Planejamento e Finanças

Givaldo Faria da Costa
Gerente de Acompanhamento e Fiscalização de Contratos de Gestão
GERIC/SIAGE/SIS-GO

Gerente



**SUPERINTENDÊNCIA DE CONTROLE, AVALIAÇÃO E GERENCIAMENTO DAS UNIDADES DE SAÚDE
GERÊNCIA DE ACOMPANHAMENTO E FISCALIZAÇÃO DE CONTRATOS DE GESTÃO**

REPASSE MENSAL DO CONTRATO DE GESTÃO Nº 001/2010 REFERENTE A MAIO DE 2015

FUNDAÇÃO DE ASSII SOCIAL DE ANAPOLIS – FASA / HOSP. DE URGENCIAS DE ANAPOLIS DR. HENRIQUE SANTILLO – HUANA

GLOSAS A SEREM EFETUADAS

ITEM	NATUREZA DA DESPESA	FORNECEDOR	FONTE	PERIODO	VALOR (R\$)
1	Contrato de serviços	-	-	-	0,00
TOTAL DA GLOSA (A)					
					0,00

VALOR DO REPASSE MENSAL	
NATUREZA DA DESPESA	VALOR (R\$)
Valor primitivo do Contrato de Gestão	2.600.000,00
Acrescimo contratual – 3º TA	262.729,58
VALOR DO CONTRATO DE GESTÃO COM ACRESCIMO (B)	2.862.729,58
VALOR A SER REPASSADO (B-A)	2.862.729,58

Goiania, 29 de maio de 2015.

Geraldo Faria da Costa
Gerente

Maria Christina de Azeredo Costa Reis
Superintendente



REPASSE MENSAL DO CONTRATO DE GESTÃO Nº 001/2010 REFERENTE A JUNHO DE 2015
FUNDAÇÃO DE ASSIT. SOCIAL DE ANÁPOLIS - PASA / HOSP. DE URGENCIAS DE ANÁPOLIS DR. HENRIQUE SANTILLO - HUANA

GLOSAS A SEREM EFETUADAS				
ITEM	NATUREZA DA DESPESA	FORNECEDOR	FONTE	PERÍODO
1	Contrato de serviços			
				VALOR (R\$)
				0,00
				0,00
TOTAL DA GLOSA (A)				

VALOR DO REPASSE MENSAL	
NATUREZA DA DESPESA	VALOR (R\$)
Valor primitivo do Contrato de Gestão	2.600.000,00
Acréscimo contratual - 3º TA	262.729,58
VALOR DO CONTRATO DE GESTÃO COM ACRESCIMO (B)	2.862.729,58
VALOR A SER REPASSADO (B-A)	2.862.729,58

Goiania, 30 de junho de 2015

Maria Christina de Azevedo Costa Reis
 Superintendente

Givaldo Faria da Costa
 Gerente

SISTEMA DE INFORMAÇÕES HOSPITALARES DESCENTRALIZADO - SIHD2

RESUMO DOS VALORES APROVADOS POR CNES

Competência: 01/2015

Gestor : M520110001 - Fundo Municipal de Saúde de Anápolis - Goiás

Município : ANAPOLIS

CNES	Apres	Aprov	% rejeição	Serviço Hospitalar		Serviço Profissional		TOTAL
				Próprio	Terceiro	Próprio	Terceiro	
3771962 - HOSPITAL DE URGENCIAS DR HENRIQUE SANTILLO	521	520	0,19	555.893,88	0,00	133.418,41	1.306,00	690.618,29
				0,00	0,00	0,00	0,00	0,00
				Complemento Federal	Complemento Local	Total	Valor sem complemento	Complemento federal
Total do Município	521	520	0,19	555.893,88	0,00	133.418,41	1.306,00	690.618,29
				0,00	0,00	0,00	0,00	0,00
				Complemento Federal	Complemento Local	Total	Valor sem complemento	Complemento federal
Total do Gestor	521	520	0,19	555.893,88	0,00	133.418,41	1.306,00	690.618,29
				0,00	0,00	0,00	0,00	0,00
				Complemento Federal	Complemento Local	Total	Valor sem complemento	Complemento Federal

SISTEMA DE INFORMAÇÕES HOSPITALARES DESCENTRALIZADO - SIHD2

RESUMO DOS VALORES APROVADOS POR CNES

Competência: 02/2015

Gestor : M520110001 - Fundo Municipal de Saúde de Anápolis - Góias

Município : ANAPOLIS

CNES	Apres	Aprov	% rejeição	Serviço Hospitalar		Serviço Profissional		TOTAL
				Próprio	Terceiro	Próprio	Terceiro	
3771962 - HOSPITAL DE URGENCIAS DR HENRIQUE SANTILLO	457	457	0,00	498.800,70	0,00	113.138,55	789,00	612.728,25
	Valor sem complemento	Valor sem complemento	Valor sem complemento	498.800,70	0,00	113.138,55	789,00	612.728,25
	Complemento Federal	Complemento Federal	Complemento Federal	0,00	0,00	0,00	0,00	0,00
Total	457	457	0,00	498.800,70	0,00	113.138,55	789,00	612.728,25
	Valor sem complemento	Valor sem complemento	Valor sem complemento	498.800,70	0,00	113.138,55	789,00	612.728,25
	Complemento Local	Complemento Local	Complemento Local	0,00	0,00	0,00	0,00	0,00
Total do Município	457	457	0,00	498.800,70	0,00	113.138,55	789,00	612.728,25
	Valor sem complemento	Valor sem complemento	Valor sem complemento	498.800,70	0,00	113.138,55	789,00	612.728,25
	Complemento Federal	Complemento Federal	Complemento Federal	0,00	0,00	0,00	0,00	0,00
Total do Gestor	457	457	0,00	498.800,70	0,00	113.138,55	789,00	612.728,25
	Valor sem complemento	Valor sem complemento	Valor sem complemento	498.800,70	0,00	113.138,55	789,00	612.728,25
	Complemento Federal	Complemento Federal	Complemento Federal	0,00	0,00	0,00	0,00	0,00
Total	457	457	0,00	498.800,70	0,00	113.138,55	789,00	612.728,25
	Valor sem complemento	Valor sem complemento	Valor sem complemento	498.800,70	0,00	113.138,55	789,00	612.728,25
	Complemento Local	Complemento Local	Complemento Local	0,00	0,00	0,00	0,00	0,00

SISTEMA DE INFORMAÇÕES HOSPITALARES DESCENTRALIZADO - SIHD2

RESUMO DOS VALORES APROVADOS POR CNES

Competência: 03/2015

Gestor : M520110001 - Fundo Municipal de Saúde de Anápolis - Goiás

Município : ANAPOLIS

CNES	Apres	Aprov	% rejeição	Serviço Hospitalar			Serviço Profissional			TOTAL
				Próprio	Terceiro	Próprio	Terceiro	Próprio	Terceiro	
3771962 - HOSPITAL DE URGENCIAS DR HENRIQUE SANTILLO	517	517	0,00	578.461,87	0,00	136.381,59	0,00	907,00	0,00	715.750,46
				Complemento Federal	0,00	0,00	0,00	0,00	0,00	
				Complemento Local	0,00	0,00	0,00	0,00	0,00	
Valor sem complemento				578.461,87	0,00	136.381,59	0,00	907,00	0,00	715.750,46
Total				578.461,87	0,00	136.381,59	0,00	907,00	0,00	715.750,46
Total do Município	517	517	0,00	578.461,87	0,00	136.381,59	0,00	907,00	0,00	715.750,46
				Complemento federal	0,00	0,00	0,00	0,00	0,00	
				Complemento Local	0,00	0,00	0,00	0,00	0,00	
Valor sem complemento				578.461,87	0,00	136.381,59	0,00	907,00	0,00	715.750,46
Total				578.461,87	0,00	136.381,59	0,00	907,00	0,00	715.750,46
Total do Gestor	517	517	0,00	578.461,87	0,00	136.381,59	0,00	907,00	0,00	715.750,46
				Complemento Federal	0,00	0,00	0,00	0,00	0,00	
				Complemento Local	0,00	0,00	0,00	0,00	0,00	
Valor sem complemento				578.461,87	0,00	136.381,59	0,00	907,00	0,00	715.750,46
Total				578.461,87	0,00	136.381,59	0,00	907,00	0,00	715.750,46

SISTEMA DE INFORMAÇÕES HOSPITALARES DESCENTRALIZADO - SIHD2
RESUMO DOS VALORES APROVADOS POR CNES

Competência: 04/2015

Gestor : M520110001 - Fundo Municipal de Saúde de Anápolis - Goiás

Município : ANAPOLIS

CNES : DEFINITIVO

Página: 1

Versão 9.71

CNES	Apres	Aprov	% rejeição	Serviço Hospitalar			Serviço Profissional			TOTAL
				Próprio	Terceiro	Próprio	Terceiro	Próprio	Terceiro	
3771962 - HOSPITAL DE URGENCIAS DR HENRIQUE SANTILLO	449	449	0,00	495.812,93	0,00	118.971,65	0,00	469,00	0,00	615.253,58
Valor sem complemento				495.812,93	0,00	118.971,65	0,00	469,00	0,00	615.253,58
Complemento Federal				0,00	0,00	0,00	0,00	0,00	0,00	0,00
Complemento Local				0,00	0,00	0,00	0,00	0,00	0,00	0,00
Total				495.812,93	0,00	118.971,65	0,00	469,00	0,00	615.253,58
Total do Município	449	449	0,00	495.812,93	0,00	118.971,65	0,00	469,00	0,00	615.253,58
Valor sem complemento				495.812,93	0,00	118.971,65	0,00	469,00	0,00	615.253,58
Complemento Federal				0,00	0,00	0,00	0,00	0,00	0,00	0,00
Complemento Local				0,00	0,00	0,00	0,00	0,00	0,00	0,00
Total				495.812,93	0,00	118.971,65	0,00	469,00	0,00	615.253,58
Total do Gestor	449	449	0,00	495.812,93	0,00	118.971,65	0,00	469,00	0,00	615.253,58
Valor sem complemento				495.812,93	0,00	118.971,65	0,00	469,00	0,00	615.253,58
Complemento Federal				0,00	0,00	0,00	0,00	0,00	0,00	0,00
Complemento Local				0,00	0,00	0,00	0,00	0,00	0,00	0,00
Total				495.812,93	0,00	118.971,65	0,00	469,00	0,00	615.253,58

RESUMO DE CANCELAMENTOS DE SERVIÇOS

RESUMO DE CANCELAMENTOS DE SERVIÇOS

RESUMO DE CANCELAMENTOS DE SERVIÇOS

RESUMO

RESUMO DE CANCELAMENTOS DE SERVIÇOS

SISTEMA DE INFORMAÇÕES HOSPITALARES DESCENTRALIZADO - SIHD2
RESUMO DOS VALORES APROVADOS POR CNES

Competência: 05/2015

Gestor : M520110001 - Fundo Municipal de Saúde de Anápolis - Goiás

Município : ANAPOLIS

CNES	Apres	Aprov	% rejeição	Serviço Hospitalar			Serviço Profissional		
				Próprio	Terceiro	Terceiro	Próprio	Terceiro	
3771962 - HOSPITAL DE URGENCIAS DR HENRIQUE SANTILLO	476	474	0,42	592.057,53	0,00	0,00	131.004,85	353,00	723.415,38
Valor sem complemento				592.057,53	0,00	0,00	131.004,85	353,00	723.415,38
Complemento Federal				0,00	0,00	0,00	0,00	0,00	0,00
Complemento Local				0,00	0,00	0,00	0,00	0,00	0,00
Total				592.057,53	0,00	0,00	131.004,85	353,00	723.415,38
Total do Município	476	474	0,42	592.057,53	0,00	0,00	131.004,85	353,00	723.415,38
Valor sem complemento				592.057,53	0,00	0,00	131.004,85	353,00	723.415,38
Complemento Federal				0,00	0,00	0,00	0,00	0,00	0,00
Complemento Local				0,00	0,00	0,00	0,00	0,00	0,00
Total				592.057,53	0,00	0,00	131.004,85	353,00	723.415,38
Total do Gestor	476	474	0,42	592.057,53	0,00	0,00	131.004,85	353,00	723.415,38
Valor sem complemento				592.057,53	0,00	0,00	131.004,85	353,00	723.415,38
Complemento Federal				0,00	0,00	0,00	0,00	0,00	0,00
Complemento Local				0,00	0,00	0,00	0,00	0,00	0,00
Total				592.057,53	0,00	0,00	131.004,85	353,00	723.415,38
TOTAL									

CNES	Apres	Aprov	% rejeição	Serviço Hospitalar		Serviço Profissional		TOTAL
				Próprio	Terceiro	Próprio	Terceiro	
3771962 - HOSPITAL DE URGENCIAS DR HENRIQUE SANTILLO	456	456	0,00	515.574,71	0,00	116.476,77	0,00	632.411,48
Valor sem complemento				515.574,71	0,00	116.476,77	0,00	632.411,48
Complemento Federal				0,00	0,00	0,00	0,00	0,00
Complemento Local				0,00	0,00	0,00	0,00	0,00
Total				515.574,71	0,00	116.476,77	0,00	632.411,48
Total do Município	456	456	0,00	515.574,71	0,00	116.476,77	0,00	632.411,48
Valor sem complemento				515.574,71	0,00	116.476,77	0,00	632.411,48
Complemento federal				0,00	0,00	0,00	0,00	0,00
Complemento Local				0,00	0,00	0,00	0,00	0,00
Total				515.574,71	0,00	116.476,77	0,00	632.411,48
Total do Gestor	456	456	0,00	515.574,71	0,00	116.476,77	0,00	632.411,48
Valor sem complemento				515.574,71	0,00	116.476,77	0,00	632.411,48
Complemento Federal				0,00	0,00	0,00	0,00	0,00
Complemento Local				0,00	0,00	0,00	0,00	0,00
Total				515.574,71	0,00	116.476,77	0,00	632.411,48

05/01/2016

Relatorio de Controle de Valores

Jun/2015

Nome do Prestador: 1312 FASA - HOSPITAL DE URGÊNCIAS DR. HENRIQU
Boletim de Producao Ambulatorial do SUS (SISTEMA UNICO DE SAUDE)
Referente ao mes de Junho de 2015 fatura:

Pag: 001

Unidade Prestadora de Servico n.: 3771962

C.G.C : 10.387.510/0040-2

Seq Procto.	Nome do exame	Qtde	Valor unit	Valor total
Unidade: 00 Unidade nao informad				
0001	01.02.01.049-8 LAUDO DE ANALISE LABORATORIAL DO P	1	0,00	0,00
0002	02.02.01.018-0 DOSAGEM DE AMILASE	32	2,25	72,00
0003	02.02.01.020-1 DOSAGEM DE BILIRRUBINA TOTAL E FRA	27	2,01	54,27
0004	02.02.01.021-0 DOSAGEM DE CALCIO	25	1,85	46,25
0005	02.02.01.031-7 DOSAGEM DE CREATININA	108	1,85	199,80
0006	02.02.01.031-7 DOSAGEM DE CREATININA	2	1,85	3,70
0007	02.02.01.031-7 DOSAGEM DE CREATININA	1	1,85	1,85
0008	02.02.01.032-5 DOSAGEM DE CREATINOFOSFOQUINASE (C	16	3,68	58,88
0009	02.02.01.032-5 DOSAGEM DE CREATINOFOSFOQUINASE (C	2	3,68	7,36
0010	02.02.01.033-3 DOSAGEM DE CREATINOFOSFOQUINASE FR	15	4,12	61,80
0011	02.02.01.033-3 DOSAGEM DE CREATINOFOSFOQUINASE FR	2	4,12	8,24
0012	02.02.01.036-8 DOSAGEM DE DESIDROGENASE LATICA	9	3,68	33,12
0013	02.02.01.042-2 DOSAGEM DE FOSFATASE ALCALINA	19	2,01	38,19
0014	02.02.01.046-5 DOSAGEM DE GAMA-GLUTAMIL-TRANSFERA	22	3,51	77,22
0015	02.02.01.047-3 DOSAGEM DE GLICOSE	95	1,85	175,75
0016	02.02.01.047-3 DOSAGEM DE GLICOSE	2	1,85	3,70
0017	02.02.01.047-3 DOSAGEM DE GLICOSE	1	1,85	1,85
0018	02.02.01.056-2 DOSAGEM DE MAGNESIO	17	2,01	34,17
0019	02.02.01.056-2 DOSAGEM DE MAGNESIO	1	2,01	2,01
0020	02.02.01.060-0 DOSAGEM DE POTASSIO	62	1,85	114,70
0021	02.02.01.060-0 DOSAGEM DE POTASSIO	2	1,85	3,70
0022	02.02.01.060-0 DOSAGEM DE POTASSIO	1	1,85	1,85
0023	02.02.01.062-7 DOSAGEM DE PROTEINAS TOTAIS E FRAC	8	1,85	14,80
0024	02.02.01.063-5 DOSAGEM DE SODIO	75	1,85	138,75
0025	02.02.01.063-5 DOSAGEM DE SODIO	2	1,85	3,70
0026	02.02.01.063-5 DOSAGEM DE SODIO	1	1,85	1,85
0027	02.02.01.064-3 DOSAGEM DE TRANSAMINASE GLUTAMICO-	43	2,01	86,43
0028	02.02.01.065-1 DOSAGEM DE TRANSAMINASE GLUTAMICO-	46	2,01	92,46
0029	02.02.01.069-4 DOSAGEM DE UREIA	109	1,85	201,65
0030	02.02.01.069-4 DOSAGEM DE UREIA	2	1,85	3,70
0031	02.02.01.069-4 DOSAGEM DE UREIA	1	1,85	1,85
0032	02.02.01.073-2 GASOMETRIA (PH PCO2 PO2 BICARBONAT	8	15,65	125,20
0033	02.02.01.073-2 GASOMETRIA (PH PCO2 PO2 BICARBONAT	3	15,65	46,95
0034	02.02.01.073-2 GASOMETRIA (PH PCO2 PO2 BICARBONAT	1	15,65	15,65
0035	02.02.01.073-2 GASOMETRIA (PH PCO2 PO2 BICARBONAT	1	15,65	15,65
0036	02.02.01.073-2 GASOMETRIA (PH PCO2 PO2 BICARBONAT	1	15,65	15,65
0037	02.02.01.073-2 GASOMETRIA (PH PCO2 PO2 BICARBONAT	1	15,65	15,65
0038	02.02.02.007-0 DETERMINACAO DE TEMPO DE COAGULACA	44	2,73	120,12
0039	02.02.02.013-4 DETERMINACAO DE TEMPO DE TROMBOPLA	46	5,77	265,42
0040	02.02.02.014-2 DETERMINACAO DE TEMPO E ATIVIDADE	56	2,73	152,88
0041	02.02.02.015-0 DETERMINACAO DE VELOCIDADE DE HEMO	7	2,73	19,11
0042	02.02.02.036-3 ERITROGRAMA (ERITROCITOS, HEMOGLOB	4	2,73	10,92
0043	02.02.02.038-0 HEMOGRAMA COMPLETO	137	4,11	563,07
0044	02.02.02.038-0 HEMOGRAMA COMPLETO	5	4,11	20,55
0045	02.02.02.038-0 HEMOGRAMA COMPLETO	1	4,11	4,11

05/01/2016

Relatorio de Controle de Valores

Jun/2015

Nome do Prestador: 1312 FASA - HOSPITAL DE URGÊNCIAS DR. HENRIQU
Boletim de Producao Ambulatorial do SUS (SISTEMA UNICO DE SAUDE)
Referente ao mes de Junho de 2015
fatura:

Pag: 002

Unidade Prestadora de Servico n.: 3771962

C.G.C : 10.387.510/0040-2

Seq Procto.	Nome do exame	Qtde	Valor unit	Valor total
Unidade: 00 Unidade nao informad				
0046	02.02.03.020-2 DOSAGEM DE PROTEINA C REATIVA	36	2,83	101,88
0047	02.02.03.030-0 PESQUISA DE ANTICORPOS ANTI-HIV-1	3	10,00	30,00
0048	02.02.03.067-9 PESQUISA DE ANTICORPOS CONTRA O VI	2	18,55	37,10
0049	02.02.03.097-0 PESQUISA DE ANTIGENO DE SUPERFICIE	2	18,55	37,10
0050	02.02.03.120-9 DOSAGEM DE TROPONINA	1	9,00	9,00
0051	02.02.05.001-7 ANALISE DE CARACTERES FISICOS, ELE	19	3,70	70,30
0052	02.02.06.021-7 DOSAGEM DE GONADOTROFINA CORIONICA	6	7,85	47,10
0053	02.02.09.005-1 CONTAGEM ESPECIFICA DE CELULAS NO	1	1,89	1,89
0054	02.02.09.013-2 DOSAGEM DE PROTEINAS NO LIQUIDO SI	1	1,89	1,89
0055	02.02.12.002-3 DETERMINACAO DIRETA E REVERSA DE G	6	1,37	8,22
0056	02.04.01.005-5 RADIOGRAFIA DE ARTICULACAO TEMPORO	11	8,38	92,18
0057	02.04.01.008-0 RADIOGRAFIA DE CRANIO (PA + LATERA	2	7,52	15,04
0058	02.04.01.011-0 RADIOGRAFIA DE MAXILAR (PA + OBLIQ	10	7,20	72,00
0059	02.04.01.012-8 RADIOGRAFIA DE OSSOS DA FACE (MN +	8	8,38	67,04
0060	02.04.01.014-4 RADIOGRAFIA DE SEIOS DA FACE (FN +	38	7,32	278,16
0061	02.04.02.004-2 RADIOGRAFIA DE COLUNA CERVICAL (AP	31	8,19	253,89
0062	02.04.02.004-2 RADIOGRAFIA DE COLUNA CERVICAL (AP	2	8,19	16,38
0063	02.04.02.004-2 RADIOGRAFIA DE COLUNA CERVICAL (AP	1	8,19	8,19
0064	02.04.02.006-9 RADIOGRAFIA DE COLUNA LOMBO-SACRA	14	10,96	153,44
0065	02.04.02.009-3 RADIOGRAFIA DE COLUNA TORACICA (AP	4	9,16	36,64
0066	02.04.02.010-7 RADIOGRAFIA DE COLUNA TORACO-LOMBA	12	9,73	116,76
0067	02.04.02.012-3 RADIOGRAFIA DE REGIAO SACRO-COCCIG	1	7,80	7,80
0068	02.04.03.007-2 RADIOGRAFIA DE COSTELAS (POR HEMIT	4	8,37	33,48
0069	02.04.03.012-9 RADIOGRAFIA DE TORAX (APICO-LORDOR	2	5,56	11,12
0070	02.04.03.015-3 RADIOGRAFIA DE TORAX (PA E PERFIL)	8	9,50	76,00
0071	02.04.03.017-0 RADIOGRAFIA DE TORAX (PA)	110	6,88	756,80
0072	02.04.03.017-0 RADIOGRAFIA DE TORAX (PA)	3	6,88	20,64
0073	02.04.03.017-0 RADIOGRAFIA DE TORAX (PA)	1	6,88	6,88
0074	02.04.04.001-9 RADIOGRAFIA DE ANTEBRACO	15	6,42	96,30
0075	02.04.04.005-1 RADIOGRAFIA DE BRACO	13	7,77	101,01
0076	02.04.04.006-0 RADIOGRAFIA DE CLAVICULA	14	7,40	103,60
0077	02.04.04.007-8 RADIOGRAFIA DE COTOVELO	33	5,90	194,70
0078	02.04.04.007-8 RADIOGRAFIA DE COTOVELO	3	5,90	17,70
0079	02.04.04.009-4 RADIOGRAFIA DE MAO	31	6,30	195,30
0080	02.04.04.011-6 RADIOGRAFIA DE ESCAPULA/OMBRO (TRE	25	7,98	199,50
0081	02.04.04.011-6 RADIOGRAFIA DE ESCAPULA/OMBRO (TRE	2	7,98	15,96
0082	02.04.04.012-4 RADIOGRAFIA DE PUNHO (AP + LATERAL	36	6,91	248,76
0083	02.04.04.012-4 RADIOGRAFIA DE PUNHO (AP + LATERAL	1	6,91	6,91
0084	02.04.05.012-0 RADIOGRAFIA DE ABDOMEN AGUDO (MINI	2	15,30	30,60
0085	02.04.05.013-8 RADIOGRAFIA DE ABDOMEN SIMPLES (AP	5	7,17	35,85
0086	02.04.06.006-0 RADIOGRAFIA DE ARTICULACAO COXO-FE	1	7,77	7,77
0087	02.04.06.009-5 RADIOGRAFIA DE BACIA	44	7,77	341,88
0088	02.04.06.009-5 RADIOGRAFIA DE BACIA	1	7,77	7,77
0089	02.04.06.009-5 RADIOGRAFIA DE BACIA	1	7,77	7,77
0090	02.04.06.009-5 RADIOGRAFIA DE BACIA	1	7,77	7,77

05/01/2016

Relatorio de Controle de Valores

Jun/2015

Pag: 003

Nome do Prestador: 1312 FASA - HOSPITAL DE URGÊNCIAS DR. HENRIQU
 Boletim de Producao Ambulatorial do SUS (SISTEMA UNICO DE SAUDE)
 Referente ao mes de Junho de 2015
 fatura:

Unidade Prestadora de Servico n.: 3771962

C.G.C : 10.387.510/0040-2

Seq Procto.	Nome do exame	Qtde	Valor unit	Valor total
Unidade: 00 Unidade nao informad				
0091	02.04.06.010-9 RADIOGRAFIA DE CALCANE0	46	6,50	299,00
0092	02.04.06.010-9 RADIOGRAFIA DE CALCANE0	2	6,50	13,00
0093	02.04.06.011-7 RADIOGRAFIA DE COXA	63	8,94	563,22
0094	02.04.06.011-7 RADIOGRAFIA DE COXA	3	8,94	26,82
0095	02.04.06.013-3 RADIOGRAFIA DE JOELHO OU PATELA (A	44	7,16	315,04
0096	02.04.06.015-0 RADIOGRAFIA DE PE / DEDOS DO PE	36	6,78	244,08
0097	02.04.06.015-0 RADIOGRAFIA DE PE / DEDOS DO PE	1	6,78	6,78
0098	02.04.06.016-8 RADIOGRAFIA DE PERNA	106	8,94	947,64
0099	02.04.06.016-8 RADIOGRAFIA DE PERNA	1	8,94	8,94
0100	02.05.01.003-2 ECOCARDIOGRAFIA TRANSTORACICA	7	39,94	279,58
0101	02.05.01.004-0 ULTRASSONOGRAFIA DOPPLER COLORIDO	1	39,60	39,60
0102	02.05.02.003-8 ULTRASSONOGRAFIA DE ABDOMEN SUPERI	2	24,20	48,40
0103	02.05.02.004-6 ULTRASSONOGRAFIA DE ABDOMEN TOTAL	18	37,95	683,10
0104	02.05.02.005-4 ULTRASSONOGRAFIA DE APARELHO URINA	4	24,20	96,80
0105	02.05.02.006-2 ULTRASSONOGRAFIA DE ARTICULACAO	10	24,20	242,00
0106	02.05.02.007-0 ULTRASSONOGRAFIA DE BOLSA ESCROTAL	2	24,20	48,40
0107	02.05.02.009-7 ULTRASSONOGRAFIA MAMARIA BILATERAL	6	24,20	145,20
0108	02.05.02.014-3 ULTRA-SONOGRAFIA OBSTETRICA	8	24,20	193,60
0109	02.05.02.018-6 ULTRASSONOGRAFIA TRANSVAGINAL	6	24,20	145,20
0110	02.06.01.001-0 TOMOGRAFIA COMPUTADORIZADA DE COLU	33	86,76	2.863,08
0111	02.06.01.002-8 TOMOGRAFIA COMPUTADORIZADA DE COLU	18	101,10	1.819,80
0112	02.06.01.003-6 TOMOGRAFIA COMPUTADORIZADA DE COLU	7	86,76	607,32
0113	02.06.01.004-4 TOMOGRAFIA COMPUTADORIZADA DE FACE	38	86,75	3.296,50
0114	02.06.01.005-2 TOMOGRAFIA COMPUTADORIZADA DO PESC	5	86,75	433,75
0115	02.06.01.007-9 TOMOGRAFIA COMPUTADORIZADA DO CRAN	133	97,44	12.959,52
0116	02.06.01.007-9 TOMOGRAFIA COMPUTADORIZADA DO CRAN	1	97,44	97,44
0117	02.06.02.001-5 TOMOGRAFIA COMPUTADORIZADA DE ARTI	8	86,75	694,00
0118	02.06.02.001-5 TOMOGRAFIA COMPUTADORIZADA DE ARTI	2	86,75	173,50
0119	02.06.02.003-1 TOMOGRAFIA COMPUTADORIZADA DE TORA	54	136,41	7.366,14
0120	02.06.02.003-1 TOMOGRAFIA COMPUTADORIZADA DE TORA	1	136,41	136,41
0121	02.06.03.001-0 TOMOGRAFIA COMPUTADORIZADA DE ABDO	106	138,63	14.694,78
0122	02.06.03.002-9 TOMOGRAFIA COMPUTADORIZADA DE ARTI	1	86,75	86,75
0123	02.06.03.003-7 TOMOGRAFIA COMPUTADORIZADA DE PELV	102	138,63	14.140,26
0124	02.11.02.003-6 ELETROCARDIOGRAMA	27	5,15	139,05
0125	03.01.06.002-9 ATENDIMENTO DE URGENCIA C/ OBSERVA	723	12,47	9.015,81
0126	03.01.06.002-9 ATENDIMENTO DE URGENCIA C/ OBSERVA	1	12,47	12,47
0127	03.01.06.006-1 ATENDIMENTO DE URGENCIA EM ATENCAO	1143	11,00	12.573,00
0128	03.01.06.006-1 ATENDIMENTO DE URGENCIA EM ATENCAO	1	11,00	11,00
0129	03.01.06.006-1 ATENDIMENTO DE URGENCIA EM ATENCAO	1	11,00	11,00
0130	03.01.06.006-1 ATENDIMENTO DE URGENCIA EM ATENCAO	1	11,00	11,00
0131	03.01.10.001-2 ADMINISTRACAO DE MEDICAMENTOS NA	189	0,63	119,07
0132	03.01.10.001-2 ADMINISTRACAO DE MEDICAMENTOS NA	1	0,63	0,63
0133	03.01.10.015-2 RETIRADA DE PONTOS DE CIRURGIAS BA	4	0,00	0,00
0134	03.02.04.001-3 ATENDIMENTO FISIOTERAPEUTICO EM PA	3	6,35	19,05
0135	03.03.09.015-4 TRATAMENTO CONSERVADOR DE FRATURA	2	40,68	81,36

05/01/2016

Relatorio de Controle de Valores

Jun/2015

Nome do Prestador: 1312 FASA - HOSPITAL DE URGÊNCIAS DR. HENRIQU
 Boletim de Producao Ambulatorial do SUS (SISTEMA UNICO DE SAUDE)
 Referente ao mes de Junho de 2015
 Unidade Prestadora de Servico n.: 3771962 C.G.C : 10.387.510/0040-2

Pag: 004

fatura:

Seq Procto.	Nome do exame	Qtde	Valor unit	Valor total
Unidade: 00 Unidade nao informad				
0136	04.01.01.002-3 CURATIVO GRAU I C/ OU S/ DEBRIDAME	3	0,00	0,00
0137	04.01.01.005-8 EXCISAO DE LESAO E/OU SUTURA DE FE	10	23,16	231,60
0138	04.01.01.006-6 EXCISAO E/OU SUTURA SIMPLES DE PEQ	3	0,00	0,00
0139	04.08.06.035-2 RETIRADA DE FIO OU PINO INTRA-OSSE	28	28,42	795,76
0140	04.15.04.004-3 DEBRIDAMENTO DE ULCERA / NECROSE	5	29,86	149,30
Total				93.808,35

05/01/2016

Relatorio de Controle de Valores

Jun/2015

Nome do Prestador: 1312 FASA - HOSPITAL DE URGÊNCIAS DR. HENRIQU
 Boletim de Producao Ambulatorial do SUS (SISTEMA UNICO DE SAUDE)
 Referente ao mes de Junho de 2015 fatura:

Pag: 005

Unidade Prestadora de Servico n.: 3771962

C.G.C : 10.387.510/0040-2

Seq Procto.	Nome do exame	Qtde	Valor unit	Valor total	
Unidade: 01 RECEPÇÃO PRONTO SOCO					
0141	02.02.01.018-0 DOSAGEM DE AMILASE	1	2,25	2,25	
0142	02.02.01.020-1 DOSAGEM DE BILIRRUBINA TOTAL E FRA	1	2,01	2,01	
0143	02.02.01.021-0 DOSAGEM DE CALCIO	1	1,85	1,85	
0144	02.02.01.031-7 DOSAGEM DE CREATININA	2	1,85	3,70	
0145	02.02.01.032-5 DOSAGEM DE CREATINOFOSFOQUINASE (C	1	3,68	3,68	
0146	02.02.01.033-3 DOSAGEM DE CREATINOFOSFOQUINASE FR	1	4,12	4,12	
0147	02.02.01.036-8 DOSAGEM DE DESIDROGENASE LATICA	1	3,68	3,68	
0148	02.02.01.042-2 DOSAGEM DE FOSFATASE ALCALINA	1	2,01	2,01	
0149	02.02.01.046-5 DOSAGEM DE GAMA-GLUTAMIL-TRANSFERA	1	3,51	3,51	
0150	02.02.01.047-3 DOSAGEM DE GLICOSE	2	1,85	3,70	
0151	02.02.01.056-2 DOSAGEM DE MAGNESIO	1	2,01	2,01	
0152	02.02.01.060-0 DOSAGEM DE POTASSIO	3	1,85	5,55	
0153	02.02.01.062-7 DOSAGEM DE PROTEINAS TOTAIS E FRAC	1	1,85	1,85	
0154	02.02.01.063-5 DOSAGEM DE SODIO	3	1,85	5,55	
0155	02.02.01.064-3 DOSAGEM DE TRANSAMINASE GLUTAMICO-	1	2,01	2,01	
0156	02.02.01.065-1 DOSAGEM DE TRANSAMINASE GLUTAMICO-	1	2,01	2,01	
0157	02.02.01.069-4 DOSAGEM DE UREIA	2	1,85	3,70	
0158	02.02.02.007-0 DETERMINACAO DE TEMPO DE COAGULACA	2	2,73	5,46	
0159	02.02.02.013-4 DETERMINACAO DE TEMPO DE TROMBOPLA	3	5,77	17,31	
0160	02.02.02.014-2 DETERMINACAO DE TEMPO E ATIVIDADE	3	2,73	8,19	
0161	02.02.02.038-0 HEMOGRAMA COMPLETO	3	4,11	12,33	
0162	02.02.03.020-2 DOSAGEM DE PROTEINA C RELATIVA	1	2,83	2,83	
0163	02.02.05.001-7 ANALISE DE CARACTERES FISICOS, ELE	1	3,70	3,70	
0164	02.04.01.005-5 RADIOGRAFIA DE ARTICULACAO TEMPORO	2	8,38	16,76	
0165	02.04.01.011-0 RADIOGRAFIA DE MAXILAR (PA + OBLIQ	1	7,20	7,20	
0166	02.04.01.012-8 RADIOGRAFIA DE OSSOS DA FACE (MN +	1	8,38	8,38	
0167	02.04.01.014-4 RADIOGRAFIA DE SEIOS DA FACE (FN +	3	7,32	21,96	
0168	02.04.02.004-2 RADIOGRAFIA DE COLUNA CERVICAL (AP	1	8,19	8,19	
0169	02.04.02.006-9 RADIOGRAFIA DE COLUNA LOMBO-SACRA	1	10,96	10,96	
0170	02.04.03.017-0 RADIOGRAFIA DE TORAX (PA)	4	6,88	27,52	
0171	02.04.04.012-4 RADIOGRAFIA DE PUNHO (AP + LATERAL	1	6,91	6,91	
0172	02.04.06.009-5 RADIOGRAFIA DE BACIA	1	7,77	7,77	
0173	02.04.06.009-5 RADIOGRAFIA DE BACIA	1	7,77	7,77	
0174	02.04.06.011-7 RADIOGRAFIA DE COXA	2	8,94	17,88	
0175	02.04.06.013-3 RADIOGRAFIA DE JOELHO OU PATELA (A	1	7,16	7,16	
0176	02.05.01.004-0 ULTRASSONOGRAFIA DOPPLER COLORIDO	1	39,60	39,60	
0177	02.06.01.007-9 TOMOGRAFIA COMPUTADORIZADA DO CRAN	2	97,44	194,88	
0178	03.01.06.002-9 ATENDIMENTO DE URGENCIA C/ OBSERVA	9	12,47	112,23	
0179	03.01.06.006-1 ATENDIMENTO DE URGENCIA EM ATENCAO	11	11,00	121,00	
0180	03.01.10.001-2 ADMINISTRACAO DE MEDICAMENTOS NA	2	0,63	1,26	
Total				81	720,44
Total geral				4732	94.528,79

(NOVENTA E QUATRO MIL, QUINHENTOS E VINTE E OITO REAIS E SETENT*
 TA E NOVE CENTAVOS*****)

05/01/2016

Relatorio de Controle de Valores

Mai/2015

Nome do Prestador: 1312 FASA - HOSPITAL DE URGÊNCIAS DR. HENRIQU
 Boletim de Producao Ambulatorial do SUS (SISTEMA UNICO DE SAUDE)
 Referente ao mes de Maio de 2015

Pag: 001

fatura:

Unidade Prestadora de Servico n.: 3771962

C.G.C : 10.387.510/0040-2

Seq Procto.	Nome do exame	Qtde	Valor unit	Valor total
Unidade: 00 Unidade nao informad				
0001	02.02.01.018-0 DOSAGEM DE AMILASE	32	2,25	72,00
0002	02.02.01.020-1 DOSAGEM DE BILIRRUBINA TOTAL E FRA	25	2,01	50,25
0003	02.02.01.020-1 DOSAGEM DE BILIRRUBINA TOTAL E FRA	1	2,01	2,01
0004	02.02.01.021-0 DOSAGEM DE CALCIO	5	1,85	9,25
0005	02.02.01.026-0 DOSAGEM DE CLORETO	13	1,85	24,05
0006	02.02.01.026-0 DOSAGEM DE CLORETO	1	1,85	1,85
0007	02.02.01.031-7 DOSAGEM DE CREATININA	141	1,85	260,85
0008	02.02.01.031-7 DOSAGEM DE CREATININA	9	1,85	16,65
0009	02.02.01.031-7 DOSAGEM DE CREATININA	1	1,85	1,85
0010	02.02.01.032-5 DOSAGEM DE CREATINOFOSFOQUINASE (C	21	3,68	77,28
0011	02.02.01.032-5 DOSAGEM DE CREATINOFOSFOQUINASE (C	4	3,68	14,72
0012	02.02.01.032-5 DOSAGEM DE CREATINOFOSFOQUINASE (C	1	3,68	3,68
0013	02.02.01.032-5 DOSAGEM DE CREATINOFOSFOQUINASE (C	1	3,68	3,68
0014	02.02.01.033-3 DOSAGEM DE CREATINOFOSFOQUINASE FR	19	4,12	78,28
0015	02.02.01.033-3 DOSAGEM DE CREATINOFOSFOQUINASE FR	4	4,12	16,48
0016	02.02.01.033-3 DOSAGEM DE CREATINOFOSFOQUINASE FR	1	4,12	4,12
0017	02.02.01.033-3 DOSAGEM DE CREATINOFOSFOQUINASE FR	1	4,12	4,12
0018	02.02.01.036-8 DOSAGEM DE DESIDROGENASE LATICA	16	3,68	58,88
0019	02.02.01.036-8 DOSAGEM DE DESIDROGENASE LATICA	1	3,68	3,68
0020	02.02.01.042-2 DOSAGEM DE FOSFATASE ALCALINA	21	2,01	42,21
0021	02.02.01.046-5 DOSAGEM DE GAMA-GLUTAMIL-TRANSFERA	18	3,51	63,18
0022	02.02.01.047-3 DOSAGEM DE GLICOSE	141	1,85	260,85
0023	02.02.01.047-3 DOSAGEM DE GLICOSE	8	1,85	14,80
0024	02.02.01.047-3 DOSAGEM DE GLICOSE	1	1,85	1,85
0025	02.02.01.056-2 DOSAGEM DE MAGNESIO	36	2,01	72,36
0026	02.02.01.060-0 DOSAGEM DE POTASSIO	103	1,85	190,55
0027	02.02.01.060-0 DOSAGEM DE POTASSIO	10	1,85	18,50
0028	02.02.01.060-0 DOSAGEM DE POTASSIO	1	1,85	1,85
0029	02.02.01.062-7 DOSAGEM DE PROTEINAS TOTAIS E FRAC	17	1,85	31,45
0030	02.02.01.062-7 DOSAGEM DE PROTEINAS TOTAIS E FRAC	1	1,85	1,85
0031	02.02.01.063-5 DOSAGEM DE SODIO	103	1,85	190,55
0032	02.02.01.063-5 DOSAGEM DE SODIO	10	1,85	18,50
0033	02.02.01.063-5 DOSAGEM DE SODIO	1	1,85	1,85
0034	02.02.01.064-3 DOSAGEM DE TRANSAMINASE GLUTAMICO-	50	2,01	100,50
0035	02.02.01.064-3 DOSAGEM DE TRANSAMINASE GLUTAMICO-	3	2,01	6,03
0036	02.02.01.065-1 DOSAGEM DE TRANSAMINASE GLUTAMICO-	53	2,01	106,53
0037	02.02.01.065-1 DOSAGEM DE TRANSAMINASE GLUTAMICO-	3	2,01	6,03
0038	02.02.01.069-4 DOSAGEM DE UREIA	149	1,85	275,65
0039	02.02.01.069-4 DOSAGEM DE UREIA	9	1,85	16,65
0040	02.02.01.069-4 DOSAGEM DE UREIA	1	1,85	1,85
0041	02.02.01.073-2 GASOMETRIA (PH PCO2 PO2 BICARBONAT	16	15,65	250,40
0042	02.02.01.073-2 GASOMETRIA (PH PCO2 PO2 BICARBONAT	4	15,65	62,60
0043	02.02.02.007-0 DETERMINACAO DE TEMPO DE COAGULACA	58	2,73	158,34
0044	02.02.02.013-4 DETERMINACAO DE TEMPO DE TROMBOPLA	63	5,77	363,51
0045	02.02.02.014-2 DETERMINACAO DE TEMPO E ATIVIDADE	74	2,73	202,02

05/01/2016

Relatorio de Controle de Valores

Mai/2015

Pag: 002

Nome do Prestador: 1312 FASA - HOSPITAL DE URGÊNCIAS DR. HENRIQU
Boletim de Producao Ambulatorial do SUS (SISTEMA UNICO DE SAUDE)
Referente ao mes de Maio de 2015 fatura:

Unidade Prestadora de Servico n.: 3771962

C.G.C : 10.387.510/0040-2

Seq Procto.	Nome do exame	Qtde	Valor unit	Valor total
-------------	---------------	------	------------	-------------

Unidade: 00 Unidade nao informado

0046	02.02.02.02.014-2 DETERMINACAO DE TEMPO E ATIVIDADE	1	2,73	2,73
0047	02.02.02.02.015-0 DETERMINACAO DE VELOCIDADE DE HEMO	5	2,73	13,65
0048	02.02.02.02.036-3 ERITROGRAMA (ERITROCITOS, HEMOGLOB	7	2,73	19,11
0049	02.02.02.02.038-0 HEMOGRAMA COMPLETO	194	4,11	797,34
0050	02.02.02.02.038-0 HEMOGRAMA COMPLETO	10	4,11	41,10
0051	02.02.02.02.038-0 HEMOGRAMA COMPLETO	1	4,11	4,11
0052	02.02.03.020-2 DOSAGEM DE PROTEINA C REATIVA	19	2,83	53,77
0053	02.02.03.020-2 DOSAGEM DE PROTEINA C REATIVA	1	2,83	2,83
0054	02.02.03.030-0 PESQUISA DE ANTICORPOS ANTI-HIV-1	1	10,00	10,00
0055	02.02.03.067-9 PESQUISA DE ANTICORPOS CONTRA O VI	1	18,55	18,55
0056	02.02.03.097-0 PESQUISA DE ANTIGENO DE SUPERFICIE	1	18,55	18,55
0057	02.02.03.120-9 DOSAGEM DE TROPONINA	4	9,00	36,00
0058	02.02.05.001-7 ANALISE DE CARACTERES FISICOS, ELE	27	3,70	99,90
0059	02.02.06.021-7 DOSAGEM DE GONADOTROFINA CORIONICA	8	7,85	62,80
0060	02.02.09.005-1 CONTAGEM ESPECIFICA DE CELULAS NO	1	1,89	1,89
0061	02.02.12.002-3 DETERMINACAO DIRETA E REVERSA DE G	1	1,37	1,37
0062	02.04.01.005-5 RADIOGRAFIA DE ARTICULACAO TEMPORO	6	8,38	50,28
0063	02.04.01.008-0 RADIOGRAFIA DE CRANIO (PA + LATERA	2	7,52	15,04
0064	02.04.01.011-0 RADIOGRAFIA DE MAXILAR (PA + OBLIQ	1	7,20	7,20
0065	02.04.01.012-8 RADIOGRAFIA DE OSSOS DA FACE (MN +	4	8,38	33,52
0066	02.04.01.014-4 RADIOGRAFIA DE SEIOS DA FACE (FN +	21	7,32	153,72
0067	02.04.02.004-2 RADIOGRAFIA DE COLUNA CERVICAL (AP	26	8,19	212,94
0068	02.04.02.004-2 RADIOGRAFIA DE COLUNA CERVICAL (AP	1	8,19	8,19
0069	02.04.02.006-9 RADIOGRAFIA DE COLUNA LOMBO-SACRA	15	10,96	164,40
0070	02.04.02.009-3 RADIOGRAFIA DE COLUNA TORACICA (AP	9	9,16	82,44
0071	02.04.02.009-3 RADIOGRAFIA DE COLUNA TORACICA (AP	1	9,16	9,16
0072	02.04.02.010-7 RADIOGRAFIA DE COLUNA TORACO-LOMBA	5	9,73	48,65
0073	02.04.03.007-2 RADIOGRAFIA DE COSTELAS (POR HEMIT	2	8,37	16,74
0074	02.04.03.015-3 RADIOGRAFIA DE TORAX (PA E PERFIL)	11	9,50	104,50
0075	02.04.03.017-0 RADIOGRAFIA DE TORAX (PA)	131	6,88	901,28
0076	02.04.03.017-0 RADIOGRAFIA DE TORAX (PA)	3	6,88	20,64
0077	02.04.04.001-9 RADIOGRAFIA DE ANTEBRACO	16	6,42	102,72
0078	02.04.04.005-1 RADIOGRAFIA DE BRACO	18	7,77	139,86
0079	02.04.04.006-0 RADIOGRAFIA DE CLAVICULA	25	7,40	185,00
0080	02.04.04.006-0 RADIOGRAFIA DE CLAVICULA	2	7,40	14,80
0081	02.04.04.007-8 RADIOGRAFIA DE COTOVELO	30	5,90	177,00
0082	02.04.04.007-8 RADIOGRAFIA DE COTOVELO	1	5,90	5,90
0083	02.04.04.009-4 RADIOGRAFIA DE MAO	67	6,30	422,10
0084	02.04.04.009-4 RADIOGRAFIA DE MAO	1	6,30	6,30
0085	02.04.04.011-6 RADIOGRAFIA DE ESCAPULA/OMBRO (TRE	31	7,98	247,38
0086	02.04.04.011-6 RADIOGRAFIA DE ESCAPULA/OMBRO (TRE	1	7,98	7,98
0087	02.04.04.012-4 RADIOGRAFIA DE PUNHO (AP + LATERAL	67	6,91	462,97
0088	02.04.04.012-4 RADIOGRAFIA DE PUNHO (AP + LATERAL	3	6,91	20,73
0089	02.04.05.012-0 RADIOGRAFIA DE ABDOMEN AGUDO (MINI	2	15,30	30,60
0090	02.04.05.013-8 RADIOGRAFIA DE ABDOMEN SIMPLES (AP	6	7,17	43,02

05/01/2016

Relatorio de Controle de Valores

Mai/2015

Pag: 003

Nome do Prestador: 1312 FASA - HOSPITAL DE URGÊNCIAS DR. HENRIQU
Boletim de Producao Ambulatorial do SUS (SISTEMA UNICO DE SAUDE)
Referente ao mes de Maio de 2015
fatura:

Unidade Prestadora de Servico n.: 3771962

C.G.C : 10.387.510/0040-2

Seq	Procto.	Nome do exame	Qtde	Valor unit	Valor total
Unidade: 00 Unidade nao informad					
0091	02.04.06.006-0	RADIOGRAFIA DE ARTICULACAO COXO-FE	1	7,77	7,77
0092	02.04.06.009-5	RADIOGRAFIA DE BACIA	50	7,77	388,50
0093	02.04.06.009-5	RADIOGRAFIA DE BACIA	1	7,77	7,77
0094	02.04.06.010-9	RADIOGRAFIA DE CALCANEAO	57	6,50	370,50
0095	02.04.06.010-9	RADIOGRAFIA DE CALCANEAO	1	6,50	6,50
0096	02.04.06.011-7	RADIOGRAFIA DE COXA	78	8,94	697,32
0097	02.04.06.011-7	RADIOGRAFIA DE COXA	1	8,94	8,94
0098	02.04.06.013-3	RADIOGRAFIA DE JOELHO OU PATELA (A	40	7,16	286,40
0099	02.04.06.015-0	RADIOGRAFIA DE PE / DEDOS DO PE	29	6,78	196,62
0100	02.04.06.015-0	RADIOGRAFIA DE PE / DEDOS DO PE	2	6,78	13,56
0101	02.04.06.016-8	RADIOGRAFIA DE PERNA	89	8,94	795,66
0102	02.04.06.016-8	RADIOGRAFIA DE PERNA	1	8,94	8,94
0103	02.05.01.003-2	ECOCARDIOGRAFIA TRANSIORACICA	2	39,94	79,88
0104	02.05.01.004-0	ULTRASSONOGRAFIA DOPPLER COLORIDO	4	39,60	158,40
0105	02.05.01.004-0	ULTRASSONOGRAFIA DOPPLER COLORIDO	2	39,60	79,20
0106	02.05.02.003-8	ULTRASSONOGRAFIA DE ABDOMEN SUPERI	8	24,20	193,60
0107	02.05.02.004-6	ULTRASSONOGRAFIA DE ABDOMEN TOTAL	19	37,95	721,05
0108	02.05.02.005-4	ULTRASSONOGRAFIA DE APARELHO URINA	2	24,20	48,40
0109	02.05.02.006-2	ULTRASSONOGRAFIA DE ARTICULACAO	8	24,20	193,60
0110	02.05.02.006-2	ULTRASSONOGRAFIA DE ARTICULACAO	1	24,20	24,20
0111	02.05.02.007-0	ULTRASSONOGRAFIA DE BOLSA ESCROTAL	2	24,20	48,40
0112	02.05.02.009-7	ULTRASSONOGRAFIA MAMARIA BILATERAL	1	24,20	24,20
0113	02.05.02.011-9	ULTRASSONOGRAFIA DE PROSTATA (VIA	1	24,20	24,20
0114	02.05.02.013-5	ULTRASSONOGRAFIA DE TORAX (EXTRACA	1	24,20	24,20
0115	02.05.02.014-3	ULTRA-SONOGRAFIA OBSTETRICA	13	24,20	314,60
0116	02.05.02.018-6	ULTRASSONOGRAFIA TRANSVAGINAL	4	24,20	96,80
0117	02.06.01.001-0	TOMOGRAFIA COMPUTADORIZADA DE COLU	27	86,76	2.342,52
0118	02.06.01.002-8	TOMOGRAFIA COMPUTADORIZADA DE COLU	14	101,10	1.415,40
0119	02.06.01.003-6	TOMOGRAFIA COMPUTADORIZADA DE COLU	9	86,76	780,84
0120	02.06.01.004-4	TOMOGRAFIA COMPUTADORIZADA DE FACE	38	86,75	3.296,50
0121	02.06.01.005-2	TOMOGRAFIA COMPUTADORIZADA DO PESC	2	86,75	173,50
0122	02.06.01.007-9	TOMOGRAFIA COMPUTADORIZADA DO CRAN	140	97,44	13.641,60
0123	02.06.01.007-9	TOMOGRAFIA COMPUTADORIZADA DO CRAN	3	97,44	292,32
0124	02.06.02.001-5	TOMOGRAFIA COMPUTADORIZADA DE ARTI	4	86,75	347,00
0125	02.06.02.001-5	TOMOGRAFIA COMPUTADORIZADA DE ARTI	1	86,75	86,75
0126	02.06.02.003-1	TOMOGRAFIA COMPUTADORIZADA DE TORA	35	136,41	4.774,35
0127	02.06.02.003-1	TOMOGRAFIA COMPUTADORIZADA DE TORA	1	136,41	136,41
0128	02.06.03.001-0	TOMOGRAFIA COMPUTADORIZADA DE ABDO	70	138,63	9.704,10
0129	02.06.03.002-9	TOMOGRAFIA COMPUTADORIZADA DE ARTI	3	86,75	260,25
0130	02.06.03.002-9	TOMOGRAFIA COMPUTADORIZADA DE ARTI	1	86,75	86,75
0131	02.06.03.003-7	TOMOGRAFIA COMPUTADORIZADA DE PELV	70	138,63	9.704,10
0132	02.11.02.003-6	ELETROCARDIOGRAMA	35	5,15	180,25
0133	03.01.06.002-9	ATENDIMENTO DE URGENCIA C/ OBSERVA	795	12,47	9.913,65
0134	03.01.06.002-9	ATENDIMENTO DE URGENCIA C/ OBSERVA	1	12,47	12,47
0135	03.01.06.006-1	ATENDIMENTO DE URGENCIA EM ATENCAO	1286	11,00	14.146,00

05/01/2016

Relatorio de Controle de Valores

Mai/2015

Nome do Prestador: 1312 FASA - HOSPITAL DE URGENCIAS DR. HENRIQU
 Boletim de Producao Ambulatorial do SUS (SISTEMA UNICO DE SAUDE)
 Referente ao mes de Maio de 2015 fatura:

Unidade Prestadora de Servico n.: 3771962

C.G.C : 10.387.510/0040-2

Seq Procto.	Nome do exame	Qtde	Valor unit	Valor total
Unidade: 00- Unidade nao informad				
0136	03.01.06.006-1 ATENDIMENTO DE URGENCIA EM ATENCAO	1	11,00	11,00
0137	03.01.06.006-1 ATENDIMENTO DE URGENCIA EM ATENCAO	1	11,00	11,00
0138	03.01.10.001-2 ADMINISTRACAO DE MEDICAMENTOS NA	269	0,63	169,47
0139	03.01.10.015-2 RETIRADA DE PONTOS DE CIRURGIAS BA	4	0,00	0,00
0140	03.01.10.017-9 SONDAGEM GASTRICA	1	0,00	0,00
0141	03.02.04.001-3 ATENDIMENTO FISIOTERAPEUTICO EM PA	5	6,35	31,75
0142	03.03.09.012-0 TRATAMENTO CONSERVADOR DE FRATURA	1	36,59	36,59
0143	03.03.09.015-4 TRATAMENTO CONSERVADOR DE FRATURA	3	40,68	122,04
0144	03.03.09.020-0 TRATAMENTO CONSERVADOR DE FRATURA	5	41,93	209,65
0145	03.03.09.022-7 TRATAMENTO CONSERVADOR DE FRATURA	6	41,63	249,78
0146	04.01.01.001-5 CURATIVO GRAU II C/ OU S/ DEBRID	2	32,40	64,80
0147	04.01.01.002-3 CURATIVO GRAU I C/ OU S/ DEBRIDAME	1	0,00	0,00
0148	04.01.01.005-8 EXCISAO DE LESAO E/OU SUTURA DE FE	6	23,16	138,96
0149	04.08.02.024-5 REDUCAO INCRUENTA DE LUXACAO OU FR	1	38,74	38,74
0150	04.08.06.035-2 RETIRADA DE FIO OU PINO INTRA-OSSE	44	28,42	1.250,48
0151	04.08.06.042-5 REVISAO CIRURGICA DE COTO DE AMPUT	1	20,00	20,00
0152	04.15.04.004-3 DEBRIDAMENTO DE ULCERA / NECROSE	1	29,86	29,86
Total		5346		86.540,99

05/01/2016

Relatorio de Controle de Valores

Mai/2015

Nome do Prestador: 1312 FASA - HOSPITAL DE URGÊNCIAS DR. HENRIQU

Pag: 005

Boletim de Producao Ambulatorial do SUS (SISTEMA UNICO DE SAUDE)

Referente ao mes de Maio de 2015

fatura:

Unidade Prestadora de Servico n.: 3771962

C.G.C : 10.387.510/0040-2

Seq Procto.	Nome do exame	Qtde	Valor unit	Valor total
Unidade: 01 RECEPCAO PRONTO SOCO				
0153	02.02.01.031-7 DOSAGEM DE CREATININA	1	1,85	1,85
0154	02.02.01.047-3 DOSAGEM DE GLICOSE	1	1,85	1,85
0155	02.02.01.060-0 DOSAGEM DE POTASSIO	1	1,85	1,85
0156	02.02.01.063-5 DOSAGEM DE SODIO	1	1,85	1,85
0157	02.02.01.069-4 DOSAGEM DE UREIA	1	1,85	1,85
0158	02.02.02.013-4 DETERMINACAO DE TEMPO DE TROMBOPLA	1	5,77	5,77
0159	02.02.02.013-4 DETERMINACAO DE TEMPO DE TROMBOPLA	1	5,77	5,77
0160	02.02.02.014-2 DETERMINACAO DE TEMPO E ATIVIDADE	1	2,73	2,73
0161	02.02.02.014-2 DETERMINACAO DE TEMPO E ATIVIDADE	1	2,73	2,73
0162	02.02.02.038-0 HEMOGRAMA COMPLETO	2	4,11	8,22
0163	02.04.02.004-2 RADIOGRAFIA DE COLUNA CERVICAL (AP	1	8,19	8,19
0164	02.05.01.004-0 ULTRASSONOGRAFIA DOPPLER COLORIDO	1	39,60	39,60
0165	03.01.06.002-9 ATENDIMENTO DE URGENCIA C/ OBSERVA	3	12,47	37,41
0166	03.01.06.006-1 ATENDIMENTO DE URGENCIA EM ATENCAO	8	11,00	88,00
0167	03.01.10.001-2 ADMINISTRACAO DE MEDICAMENTOS NA	1	0,63	0,63
Total		25		208,30
Total geral		5371		86.749,29

(OITENTA E SEIS MIL, SETECENTOS E QUARENTA E NOVE REAIS E VINTE*
E E NOVE CENTAVOS*****)

Banco a creditar: Agencia: Conta corrente:

Formalizacao

Resp. pela Unidade

Resp. Gestor Municipal

Carimbo Rubrica

Carimbo Rubrica

05/01/2016

Relatorio de Controle de Valores

Abr/2015

Nome do Prestador: 1312 FASA - HOSPITAL DE URGÊNCIAS DR. HENRIQU
Boletim de Producao Ambulatorial do SUS (SISTEMA UNICO DE SAUDE)
Referente ao mes de Abril de 2015 fatura:

Pag: 001

Unidade Prestadora de Servico n.: 3771962

C.G.C : 10.387.510/0040-2

Seq Procto.	Nome do exame	Qtde	Valor unit	Valor total
Unidade: 00 Unidade nao informad				
0001	02.02.01.018-0 DOSAGEM DE AMILASE	24	2,25	54,00
0002	02.02.01.020-1 DOSAGEM DE BILIRRUBINA TOTAL E FRA	24	2,01	48,24
0003	02.02.01.021-0 DOSAGEM DE CALCIO	23	1,85	42,55
0004	02.02.01.021-0 DOSAGEM DE CALCIO	2	1,85	3,70
0005	02.02.01.026-0 DOSAGEM DE CLORETO	9	1,85	16,65
0006	02.02.01.026-0 DOSAGEM DE CLORETO	2	1,85	3,70
0007	02.02.01.031-7 DOSAGEM DE CREATININA	121	1,85	223,85
0008	02.02.01.031-7 DOSAGEM DE CREATININA	12	1,85	22,20
0009	02.02.01.031-7 DOSAGEM DE CREATININA	2	1,85	3,70
0010	02.02.01.032-5 DOSAGEM DE CREATINOFOSFOQUINASE (C	27	3,68	99,36
0011	02.02.01.032-5 DOSAGEM DE CREATINOFOSFOQUINASE (C	7	3,68	25,76
0012	02.02.01.032-5 DOSAGEM DE CREATINOFOSFOQUINASE (C	2	3,68	7,36
0013	02.02.01.032-5 DOSAGEM DE CREATINOFOSFOQUINASE (C	1	3,68	3,68
0014	02.02.01.032-5 DOSAGEM DE CREATINOFOSFOQUINASE (C	1	3,68	3,68
0015	02.02.01.033-3 DOSAGEM DE CREATINOFOSFOQUINASE FR	27	4,12	111,24
0016	02.02.01.033-3 DOSAGEM DE CREATINOFOSFOQUINASE FR	6	4,12	24,72
0017	02.02.01.033-3 DOSAGEM DE CREATINOFOSFOQUINASE FR	2	4,12	8,24
0018	02.02.01.033-3 DOSAGEM DE CREATINOFOSFOQUINASE FR	1	4,12	4,12
0019	02.02.01.033-3 DOSAGEM DE CREATINOFOSFOQUINASE FR	1	4,12	4,12
0020	02.02.01.036-8 DOSAGEM DE DESIDROGENASE LATICA	7	3,68	25,76
0021	02.02.01.042-2 DOSAGEM DE FOSFATASE ALCALINA	15	2,01	30,15
0022	02.02.01.046-5 DOSAGEM DE GAMA-GLUTAMIL-TRANSFERA	15	3,51	52,65
0023	02.02.01.046-5 DOSAGEM DE GAMA-GLUTAMIL-TRANSFERA	1	3,51	3,51
0024	02.02.01.047-3 DOSAGEM DE GLICOSE	104	1,85	192,40
0025	02.02.01.047-3 DOSAGEM DE GLICOSE	11	1,85	20,35
0026	02.02.01.047-3 DOSAGEM DE GLICOSE	2	1,85	3,70
0027	02.02.01.056-2 DOSAGEM DE MAGNESIO	18	2,01	36,18
0028	02.02.01.056-2 DOSAGEM DE MAGNESIO	2	2,01	4,02
0029	02.02.01.060-0 DOSAGEM DE POTASSIO	94	1,85	173,90
0030	02.02.01.060-0 DOSAGEM DE POTASSIO	14	1,85	25,90
0031	02.02.01.060-0 DOSAGEM DE POTASSIO	2	1,85	3,70
0032	02.02.01.062-7 DOSAGEM DE PROTEINAS TOTAIS E FRAC	6	1,85	11,10
0033	02.02.01.063-5 DOSAGEM DE SODIO	94	1,85	173,90
0034	02.02.01.063-5 DOSAGEM DE SODIO	14	1,85	25,90
0035	02.02.01.063-5 DOSAGEM DE SODIO	2	1,85	3,70
0036	02.02.01.064-3 DOSAGEM DE TRANSAMINASE GLUTAMICO-	36	2,01	72,36
0037	02.02.01.064-3 DOSAGEM DE TRANSAMINASE GLUTAMICO-	2	2,01	4,02
0038	02.02.01.065-1 DOSAGEM DE TRANSAMINASE GLUTAMICO-	36	2,01	72,36
0039	02.02.01.065-1 DOSAGEM DE TRANSAMINASE GLUTAMICO-	2	2,01	4,02
0040	02.02.01.069-4 DOSAGEM DE UREIA	121	1,85	223,85
0041	02.02.01.069-4 DOSAGEM DE UREIA	12	1,85	22,20
0042	02.02.01.069-4 DOSAGEM DE UREIA	2	1,85	3,70
0043	02.02.01.073-2 GASOMETRIA (PH PCO2 PO2 BICARBONAT	9	15,65	140,85
0044	02.02.01.073-2 GASOMETRIA (PH PCO2 PO2 BICARBONAT	3	15,65	46,95
0045	02.02.01.073-2 GASOMETRIA (PH PCO2 PO2 BICARBONAT	2	15,65	31,30

05/01/2016

Relatorio de Controle de Valores

Abr/2015

Pag: 002

Nome do Prestador: I312 FASA - HOSPITAL DE URGÊNCIAS DR. HENRIQU
 Boletim de Producao Ambulatorial do SUS (SISTEMA UNICO DE SAUDE)
 Referente ao mes de Abril de 2015
 fatura:

Unidade Prestadora de Servico n.: 3771962

C.G.C : 10.387.510/0040-2

Seq Procto.	Nome do exame	Qtde	Valor unit	Valor total
Unidade: 00 Unidade nao informad				
0046	02.02.02.02.007-0 DETERMINACAO DE TEMPO DE COAGULACA	55	2,73	150,15
0047	02.02.02.02.013-4 DETERMINACAO DE TEMPO DE TROMBOPLA	53	5,77	305,81
0048	02.02.02.02.013-4 DETERMINACAO DE TEMPO DE TROMBOPLA	1	5,77	5,77
0049	02.02.02.02.014-2 DETERMINACAO DE TEMPO E ATIVIDADE	65	2,73	177,45
0050	02.02.02.02.014-2 DETERMINACAO DE TEMPO E ATIVIDADE	1	2,73	2,73
0051	02.02.02.02.015-0 DETERMINACAO DE VELOCIDADE DE HEMO	4	2,73	10,92
0052	02.02.02.02.036-3 ERITROGRAMA (ERITROCITOS, HEMOGLOB	8	2,73	21,84
0053	02.02.02.02.038-0 HEMOGRAMA COMPLETO	153	4,11	628,83
0054	02.02.02.02.038-0 HEMOGRAMA COMPLETO	18	4,11	73,98
0055	02.02.02.02.038-0 HEMOGRAMA COMPLETO	2	4,11	8,22
0056	02.02.03.020-2 DOSAGEM DE PROTEINA C REATIVA	35	2,83	99,05
0057	02.02.03.020-2 DOSAGEM DE PROTEINA C REATIVA	2	2,83	5,66
0058	02.02.03.067-9 PESQUISA DE ANTICORPOS CONTRA O VI	1	18,55	18,55
0059	02.02.03.097-0 PESQUISA DE ANTIGENO DE SUPERFICIE	1	18,55	18,55
0060	02.02.03.120-9 DOSAGEM DE TROPONINA	14	9,00	126,00
0061	02.02.03.120-9 DOSAGEM DE TROPONINA	5	9,00	45,00
0062	02.02.03.120-9 DOSAGEM DE TROPONINA	1	9,00	9,00
0063	02.02.05.001-7 ANALISE DE CARACTERES FISICOS, ELE	31	3,70	114,70
0064	02.02.06.021-7 DOSAGEM DE GONADOTROFINA CORIONICA	6	7,85	47,10
0065	02.02.06.021-7 DOSAGEM DE GONADOTROFINA CORIONICA	1	7,85	7,85
0066	02.02.09.005-1 CONTAGEM ESPECIFICA DE CELULAS NO	1	1,89	1,89
0067	02.02.12.002-3 DETERMINACAO DIRETA E REVERSA DE G	2	1,37	2,74
0068	02.04.01.005-5 RADIOGRAFIA DE ARTICULACAO TEMPORO	8	8,38	67,04
0069	02.04.01.008-0 RADIOGRAFIA DE CRANIO (PA + LATERA	3	7,52	22,56
0070	02.04.01.011-0 RADIOGRAFIA DE MAXILAR (PA + OBLIQ	3	7,20	21,60
0071	02.04.01.012-8 RADIOGRAFIA DE OSSOS DA FACE (MN +	4	8,38	33,52
0072	02.04.01.014-4 RADIOGRAFIA DE SEIOS DA FACE (FN +	18	7,32	131,76
0073	02.04.02.004-2 RADIOGRAFIA DE COLUNA CERVICAL (AP	30	8,19	245,70
0074	02.04.02.004-2 RADIOGRAFIA DE COLUNA CERVICAL (AP	1	8,19	8,19
0075	02.04.02.006-9 RADIOGRAFIA DE COLUNA LOMBO-SACRA	10	10,96	109,60
0076	02.04.02.009-3 RADIOGRAFIA DE COLUNA TORACICA (AP	9	9,16	82,44
0077	02.04.02.009-3 RADIOGRAFIA DE COLUNA TORACICA (AP	1	9,16	9,16
0078	02.04.02.010-7 RADIOGRAFIA DE COLUNA TORACO-LOMBA	7	9,73	68,11
0079	02.04.03.007-2 RADIOGRAFIA DE COSTELAS (POR HEMIT	2	8,37	16,74
0080	02.04.03.012-9 RADIOGRAFIA DE TORAX (APICO-LORDOR	2	5,56	11,12
0081	02.04.03.015-3 RADIOGRAFIA DE TORAX (PA E PERFIL)	17	9,50	161,50
0082	02.04.03.015-3 RADIOGRAFIA DE TORAX (PA E PERFIL)	1	9,50	9,50
0083	02.04.03.017-0 RADIOGRAFIA DE TORAX (PA)	108	6,88	743,04
0084	02.04.03.017-0 RADIOGRAFIA DE TORAX (PA)	3	6,88	20,64
0085	02.04.04.001-9 RADIOGRAFIA DE ANTEBRACO	17	6,42	109,14
0086	02.04.04.005-1 RADIOGRAFIA DE BRACO	22	7,77	170,94
0087	02.04.04.005-1 RADIOGRAFIA DE BRACO	1	7,77	7,77
0088	02.04.04.006-0 RADIOGRAFIA DE CLAVICULA	7	7,40	51,80
0089	02.04.04.007-8 RADIOGRAFIA DE COTOVELO	38	5,90	224,20
0090	02.04.04.007-8 RADIOGRAFIA DE COTOVELO	1	5,90	5,90

05/01/2016

Relatorio de Controle de Valores

Abr/2015

Nome do Prestador: 1312 FASA - HOSPITAL DE URGÊNCIAS DR. HENRIQUÊ
 Boletim de Producao Ambulatorial do SUS (SISTEMA UNICO DE SAUDE)
 Referente ao mes de Abril de 2015 fatura:
 Unidade Prestadora de Servico n.: 3771962 C.G.C : 10.387.510/0040-2

Pag: 003

Seq Procto.	Nome do exame	Qtde	Valor unit	Valor total
Unidade: 00 Unidade nao informad				
0091	02.04.04.009-4 RADIOGRAFIA DE MAO	49	6,30	308,70
0092	02.04.04.009-4 RADIOGRAFIA DE MAO	4	6,30	25,20
0093	02.04.04.011-6 RADIOGRAFIA DE ESCAPULA/OMBRO (TRE	39	7,98	311,22
0094	02.04.04.011-6 RADIOGRAFIA DE ESCAPULA/OMBRO (TRE	3	7,98	23,94
0095	02.04.04.012-4 RADIOGRAFIA DE PUNHO (AP + LATERAL	42	6,91	290,22
0096	02.04.04.012-4 RADIOGRAFIA DE PUNHO (AP + LATERAL	4	6,91	27,64
0097	02.04.05.012-0 RADIOGRAFIA DE ABDOMEN AGUDO (MINI	4	15,30	61,20
0098	02.04.05.013-8 RADIOGRAFIA DE ABDOMEN SIMPLES (AP	4	7,17	28,68
0099	02.04.06.009-5 RADIOGRAFIA DE BACIA	52	7,77	404,04
0100	02.04.06.010-9 RADIOGRAFIA DE CALCANEAO	59	6,50	383,50
0101	02.04.06.010-9 RADIOGRAFIA DE CALCANEAO	4	6,50	26,00
0102	02.04.06.011-7 RADIOGRAFIA DE COXA	55	8,94	491,70
0103	02.04.06.011-7 RADIOGRAFIA DE COXA	2	8,94	17,88
0104	02.04.06.013-3 RADIOGRAFIA DE JOELHO OU PATELA (A	36	7,16	257,76
0105	02.04.06.013-3 RADIOGRAFIA DE JOELHO OU PATELA (A	1	7,16	7,16
0106	02.04.06.015-0 RADIOGRAFIA DE PE / DEDOS DO PE	28	6,78	189,84
0107	02.04.06.015-0 RADIOGRAFIA DE PE / DEDOS DO PE	2	6,78	13,56
0108	02.04.06.016-8 RADIOGRAFIA DE PERNA	75	8,94	670,50
0109	02.04.06.016-8 RADIOGRAFIA DE PERNA	1	8,94	8,94
0110	02.05.01.003-2 ECOCARDIOGRAFIA TRANSTORACICA	8	39,94	319,52
0111	02.05.01.004-0 ULTRASSONOGRAFIA DOPPLER COLORIDO	4	39,60	158,40
0112	02.05.01.004-0 ULTRASSONOGRAFIA DOPPLER COLORIDO	1	39,60	39,60
0113	02.05.01.004-0 ULTRASSONOGRAFIA DOPPLER COLORIDO	1	39,60	39,60
0114	02.05.02.003-8 ULTRASSONOGRAFIA DE ABDOMEN SUPERI	2	24,20	48,40
0115	02.05.02.004-6 ULTRASSONOGRAFIA DE ABDOMEN TOTAL	12	37,95	455,40
0116	02.05.02.005-4 ULTRASSONOGRAFIA DE APARELHO URINA	4	24,20	96,80
0117	02.05.02.006-2 ULTRASSONOGRAFIA DE ARTICULACAO	6	24,20	145,20
0118	02.05.02.007-0 ULTRASSONOGRAFIA DE BOLSA ESCROTAL	1	24,20	24,20
0119	02.05.02.009-7 ULTRASSONOGRAFIA MAMARIA BILATERAL	2	24,20	48,40
0120	02.05.02.012-7 ULTRASSONOGRAFIA DE TIREOIDE	1	24,20	24,20
0121	02.05.02.014-3 ULTRA-SONOGRAFIA OBSTETRICA	14	24,20	338,80
0122	02.05.02.018-6 ULTRASSONOGRAFIA TRANSVAGINAL	8	24,20	193,60
0123	02.06.01.001-0 TOMOGRAFIA COMPUTADORIZADA DE COLU	26	86,76	2.255,76
0124	02.06.01.002-8 TOMOGRAFIA COMPUTADORIZADA DE COLU	11	101,10	1.112,10
0125	02.06.01.003-6 TOMOGRAFIA COMPUTADORIZADA DE COLU	9	86,76	780,84
0126	02.06.01.004-4 TOMOGRAFIA COMPUTADORIZADA DE FACE	28	86,75	2.429,00
0127	02.06.01.007-9 TOMOGRAFIA COMPUTADORIZADA DO CRAN	128	97,44	12.472,32
0128	02.06.01.007-9 TOMOGRAFIA COMPUTADORIZADA DO CRAN	3	97,44	292,32
0129	02.06.02.001-5 TOMOGRAFIA COMPUTADORIZADA DE ARTI	8	86,75	694,00
0130	02.06.02.003-1 TOMOGRAFIA COMPUTADORIZADA DE TORA	34	136,41	4.637,94
0131	02.06.03.001-0 TOMOGRAFIA COMPUTADORIZADA DE ABDO	66	138,63	9.149,58
0132	02.06.03.002-9 TOMOGRAFIA COMPUTADORIZADA DE ARTI	4	86,75	347,00
0133	02.06.03.003-7 TOMOGRAFIA COMPUTADORIZADA DE PELV	68	138,63	9.426,84
0134	02.11.02.003-6 ELETROCARDIOGRAMA	32	5,15	164,80
0135	03.01.06.002-9 ATENDIMENTO DE URGENCIA C/ OBSERVA	853	12,47	10.636,91

05/01/2016

Relatorio de Controle de Valores

Abr/2015

Nome do Prestador: 1312 FASA - HOSPITAL DE URGÊNCIAS DR. HENRIQU

Pag: 004

Boletim de Producao Ambulatorial do SUS (SISTEMA UNICO DE SAUDE)

Referente ao mes de Abril de 2015

fatura:

Unidade Prestadora de Servico n.: 3771962

C.G.C : 10.387.510/0040-2

Seq Procto.	Nome do exame	Qtde	Valor unit	Valor total	
Unidade: 00 Unidade nao informad					
0136	03.01.06.002-9 ATENDIMENTO DE URGENCIA C/ OBSERVA	1	12,47	12,47	
0137	03.01.06.006-1 ATENDIMENTO DE URGENCIA EM ATENCAO	1126	11,00	12.386,00	
0138	03.01.06.006-1 ATENDIMENTO DE URGENCIA EM ATENCAO	1	11,00	11,00	
0139	03.01.06.006-1 ATENDIMENTO DE URGENCIA EM ATENCAO	1	11,00	11,00	
0140	03.01.10.001-2 ADMINISTRACAO DE MEDICAMENTOS NA	270	0,63	170,10	
0141	03.01.10.015-2 RETIRADA DE PONTOS DE CIRURGIAS BA	1	0,00	0,00	
0142	03.02.04.001-3 ATENDIMENTO FISIOTERAPEUTICO EM PA	3	6,35	19,05	
0143	03.03.09.015-4 TRATAMENTO CONSERVADOR DE FRATURA	3	40,68	122,04	
0144	03.03.09.020-0 TRATAMENTO CONSERVADOR DE FRATURA	1	41,93	41,93	
0145	03.03.09.022-7 TRATAMENTO CONSERVADOR DE FRATURA	6	41,63	249,78	
0146	04.01.01.001-5 CURATIVO GRAU II C/ OU S/ DEBRID	5	32,40	162,00	
0147	04.01.01.005-8 EXCISAO DE LESAO E/OU SUTURA DE FE	18	23,16	416,88	
0148	04.01.01.011-2 RETIRADA DE CORPO ESTRANHO SUBCUTA	1	11,84	11,84	
0149	04.08.06.035-2 RETIRADA DE FIO OU PINO INTRA-OSSE	30	28,42	852,60	
0150	04.15.04.004-3 DEBRIDAMENTO DE ULCERA / NECROSE	2	29,86	59,72	
Total				4960	80.738,68

05/01/2016

Relatorio de Controle de Valores

Abr/2015

Nome do Prestador: 1312 FASA - HOSPITAL DE URGÊNCIAS DR. HENRIQU
Boletim de Producao Ambulatorial do SUS (SISTEMA UNICO DE SAUDE)
Referente ao mes de Abril de 2015 fatura:
Unidade Prestadora de Servico n.: 3771962 C.G.C : 10.387.510/0040-2

Pag: 005

Seq Procto.	Nome do exame	Qtde	Valor unit	Valor total
Unidade: 01 RECEPCAO PRONTO SOCO				
0151	02.04.01.005-5 RADIOGRAFIA DE ARTICULACAO TEMPORO	2	8,38	16,76
0152	02.04.01.012-8 RADIOGRAFIA DE OSSOS DA FACE (MN +	1	8,38	8,38
0153	02.04.01.014-4 RADIOGRAFIA DE SEIOS DA FACE (FN +	1	7,32	7,32
0154	02.04.02.010-7 RADIOGRAFIA DE COLUNA TORACO-LOMBA	2	9,73	19,46
0155	02.04.03.017-0 RADIOGRAFIA DE TORAX (PA)	2	6,88	13,76
0156	02.04.04.001-9 RADIOGRAFIA DE ANTEBRACO	2	6,42	12,84
0157	02.04.04.005-1 RADIOGRAFIA DE BRACO	1	7,77	7,77
0158	02.04.04.007-8 RADIOGRAFIA DE COTOVELO	1	5,90	5,90
0159	02.04.04.009-4 RADIOGRAFIA DE MAO	3	6,30	18,90
0160	02.04.04.011-6 RADIOGRAFIA DE ESCAPULA/OMBRO (TRE	1	7,98	7,98
0161	02.04.04.012-4 RADIOGRAFIA DE PUNHO (AP + LATERAL	3	6,91	20,73
0162	02.04.06.009-5 RADIOGRAFIA DE BACIA	3	7,77	23,31
0163	02.04.06.011-7 RADIOGRAFIA DE COXA	4	8,94	35,76
0164	02.06.01.004-4 TOMOGRAFIA COMPUTADORIZADA DE FACE	1	86,75	86,75
0165	02.06.01.007-9 TOMOGRAFIA COMPUTADORIZADA DO CRAN	2	97,44	194,88
0166	02.06.03.001-0 TOMOGRAFIA COMPUTADORIZADA DE ABDO	3	138,63	415,89
0167	02.06.03.003-7 TOMOGRAFIA COMPUTADORIZADA DE PELV	3	138,63	415,89
0168	03.01.06.002-9 ATENDIMENTO DE URGENCIA C/ OBSERVA	19	12,47	236,93
0169	03.01.06.006-1 ATENDIMENTO DE URGENCIA EM ATENCAO	29	11,00	319,00
0170	03.01.10.001-2 ADMINISTRACAO DE MEDICAMENTOS NA	2	0,63	1,26
0171	03.03.09.022-7 TRATAMENTO CONSERVADOR DE FRATURA	1	41,63	41,63
0172	04.01.01.005-8 EXCISAO DE LESAO E/OU SUTURA DE FE	1	23,16	23,16
0173	04.08.06.035-2 RETIRADA DE FIO OU PINO INTRA-OSSE	1	28,42	28,42

Total

88

1.962,68

Total geral

5048

82.701,36

(OITENTA E DOIS MIL, SETECENTOS E UM REAIS E TRINTA E SEIS CENT*
TAVCS*****)

Banco a creditar: Agencia: Conta corrente:

Formalizacao

Resp. pela Unidade

Resp. Gestor Municipal

Carimbo Rubrica

Carimbo Rubrica

05/01/2016

Relatorio de Controle de Valores

Mar/2015

Nome do Prestador: 1312 FASA - HOSPITAL DE URGÊNCIAS DR. HENRIQU
 Boletim de Producao Ambulatorial do SUS (SISTEMA UNICO DE SAUDE)
 Referente ao mes de Março de 2015 fatura:
 Unidade Prestadora de Servico n.: 3771962 C.G.C : 10.387.510/0040-2

Pag: 001

Seq Procto.	Nome do exame	Qtde	Valor unit	Valor total
Unidade: 00 Unidade nao informad				
0001	02.02.01.018-0 DOSAGEM DE AMILASE	24	2,25	54,00
0002	02.02.01.020-1 DOSAGEM DE BILIRRUBINA TOTAL E FRA	16	2,01	32,16
0003	02.02.01.021-0 DOSAGEM DE CALCIO	22	1,85	40,70
0004	02.02.01.026-0 DOSAGEM DE CLORETO	11	1,85	20,35
0005	02.02.01.026-0 DOSAGEM DE CLORETO	1	1,85	1,85
0006	02.02.01.031-7 DOSAGEM DE CREATININA	116	1,85	214,60
0007	02.02.01.031-7 DOSAGEM DE CREATININA	2	1,85	3,70
0008	02.02.01.032-5 DOSAGEM DE CREATINOFOSFOQUINASE (C	28	3,68	103,04
0009	02.02.01.032-5 DOSAGEM DE CREATINOFOSFOQUINASE (C	6	3,68	22,08
0010	02.02.01.032-5 DOSAGEM DE CREATINOFOSFOQUINASE (C	1	3,68	3,68
0011	02.02.01.033-3 DOSAGEM DE CREATINOFOSFOQUINASE FR	25	4,12	103,00
0012	02.02.01.033-3 DOSAGEM DE CREATINOFOSFOQUINASE FR	6	4,12	24,72
0013	02.02.01.033-3 DOSAGEM DE CREATINOFOSFOQUINASE FR	1	4,12	4,12
0014	02.02.01.036-8 DOSAGEM DE DESIDROGENASE LATICA	9	3,68	33,12
0015	02.02.01.042-2 DOSAGEM DE FOSFATASE ALCALINA	17	2,01	34,17
0016	02.02.01.046-5 DOSAGEM DE GAMA-GLUTAMIL-TRANSFERA	16	3,51	56,16
0017	02.02.01.047-3 DOSAGEM DE GLICOSE	94	1,85	173,90
0018	02.02.01.047-3 DOSAGEM DE GLICOSE	3	1,85	5,55
0019	02.02.01.056-2 DOSAGEM DE MAGNESIO	20	2,01	40,20
0020	02.02.01.060-0 DOSAGEM DE POTASSIO	78	1,85	144,30
0021	02.02.01.060-0 DOSAGEM DE POTASSIO	4	1,85	7,40
0022	02.02.01.062-7 DOSAGEM DE PROTEINAS TOTAIS E FRAC	13	1,85	24,05
0023	02.02.01.063-5 DOSAGEM DE SODIO	78	1,85	144,30
0024	02.02.01.063-5 DOSAGEM DE SODIO	4	1,85	7,40
0025	02.02.01.064-3 DOSAGEM DE TRANSAMINASE GLUTAMICO-	28	2,01	56,28
0026	02.02.01.065-1 DOSAGEM DE TRANSAMINASE GLUTAMICO-	31	2,01	62,31
0027	02.02.01.069-4 DOSAGEM DE UREIA	117	1,85	216,45
0028	02.02.01.069-4 DOSAGEM DE UREIA	3	1,85	5,55
0029	02.02.01.073-2 GASOMETRIA (PH PCO2 PO2 BICARBONAT	8	15,65	125,20
0030	02.02.01.073-2 GASOMETRIA (PH PCO2 PO2 BICARBONAT	1	15,65	15,65
0031	02.02.01.075-9 TESTE DE TOLERANCIA A INSULINA / H	1	6,55	6,55
0032	02.02.02.007-0 DETERMINACAO DE TEMPO DE COAGULACA	43	2,73	117,39
0033	02.02.02.013-4 DETERMINACAO DE TEMPO DE TROMBOPLA	51	5,77	294,27
0034	02.02.02.014-2 DETERMINACAO DE TEMPO E ATIVIDADE	56	2,73	152,88
0035	02.02.02.014-2 DETERMINACAO DE TEMPO E ATIVIDADE	1	2,73	2,73
0036	02.02.02.015-0 DETERMINACAO DE VELOCIDADE DE HEMO	6	2,73	16,38
0037	02.02.02.036-3 ERITROGRAMA (ERITROCITOS, HEMOGLOB	8	2,73	21,84
0038	02.02.02.038-0 HEMOGRAMA COMPLETO	134	4,11	550,74
0039	02.02.02.038-0 HEMOGRAMA COMPLETO	6	4,11	24,66
0040	02.02.03.020-2 DOSAGEM DE PROTEINA C REATIVA	38	2,83	107,54
0041	02.02.03.030-0 PESQUISA DE ANTICORPOS ANTI-HIV-1	1	10,00	10,00
0042	02.02.03.067-9 PESQUISA DE ANTICORPOS CONTRA O VI	1	18,55	18,55
0043	02.02.03.097-0 PESQUISA DE ANTIGENO DE SUPERFICIE	1	18,55	18,55
0044	02.02.03.120-9 DOSAGEM DE TROPONINA	14	9,00	126,00
0045	02.02.03.120-9 DOSAGEM DE TROPONINA	1	9,00	9,00

05/01/2016

Relatorio de Controle de Valores

Mar/2015

Pag: 002

Nome do Prestador: 1312 FASA - HOSPITAL DE URGÊNCIAS DR. HENRIQU
 Boletim de Producao Ambulatorial do SUS (SISTEMA UNICO DE SAUDE)
 Referente ao mes de Março de 2015
 Unidade Prestadora de Servico n.: 3771962

fatura:

C.G.C : 10.387.510/0040-2

Seq Procto.	Nome do exame	Qtde	Valor unit	Valor total
Unidade: 00 Unidade nao informad				
0046	02.02.05.001-7 ANALISE DE CARACTERES FISICOS, ELE	29	3,70	107,30
0047	02.02.05.001-7 ANALISE DE CARACTERES FISICOS, ELE	1	3,70	3,70
0048	02.02.06.021-7 DOSAGEM DE GONADOTROFINA CORIONICA	4	7,85	31,40
0049	02.02.12.002-3 DETERMINACAO DIRETA E REVERSA DE G	6	1,37	8,22
0050	02.04.01.005-5 RADIOGRAFIA DE ARTICULACAO TEMPORO	8	8,38	67,04
0051	02.04.01.008-0 RADIOGRAFIA DE CRANIO (PA + LATERA	2	7,52	15,04
0052	02.04.01.011-0 RADIOGRAFIA DE MAXILAR (PA + OBLIQ	4	7,20	28,80
0053	02.04.01.012-8 RADIOGRAFIA DE OSSOS DA FACE (MN +	3	8,38	25,14
0054	02.04.01.014-4 RADIOGRAFIA DE SEIOS DA FACE (FN +	17	7,32	124,44
0055	02.04.02.004-2 RADIOGRAFIA DE COLUNA CERVICAL (AP	43	8,19	352,17
0056	02.04.02.004-2 RADIOGRAFIA DE COLUNA CERVICAL (AP	2	8,19	16,38
0057	02.04.02.006-9 RADIOGRAFIA DE COLUNA LOMBO-SACRA	17	10,96	186,32
0058	02.04.02.009-3 RADIOGRAFIA DE COLUNA TORACICA (AP	8	9,16	73,28
0059	02.04.02.010-7 RADIOGRAFIA DE COLUNA TORACO-LOMBA	7	9,73	68,11
0060	02.04.03.007-2 RADIOGRAFIA DE COSTELAS (FOR HEMIT	1	8,37	8,37
0061	02.04.03.012-9 RADIOGRAFIA DE TORAX (APICO-LORDOR	1	5,56	5,56
0062	02.04.03.015-3 RADIOGRAFIA DE TORAX (PA E PERFIL)	11	9,50	104,50
0063	02.04.03.017-0 RADIOGRAFIA DE TORAX (PA)	132	6,88	908,16
0064	02.04.03.017-0 RADIOGRAFIA DE TORAX (PA)	1	6,88	6,88
0065	02.04.04.001-9 RADIOGRAFIA DE ANTEBRACO	18	6,42	115,56
0066	02.04.04.001-9 RADIOGRAFIA DE ANTEBRACO	1	6,42	6,42
0067	02.04.04.005-1 RADIOGRAFIA DE BRACO	14	7,77	108,78
0068	02.04.04.006-0 RADIOGRAFIA DE CLAVICULA	12	7,40	88,80
0069	02.04.04.007-8 RADIOGRAFIA DE COTOVELO	33	5,90	194,70
0070	02.04.04.007-8 RADIOGRAFIA DE COTOVELO	1	5,90	5,90
0071	02.04.04.009-4 RADIOGRAFIA DE MAO	61	6,30	384,30
0072	02.04.04.011-6 RADIOGRAFIA DE ESCAPULA/OMBRO (TRE	29	7,98	231,42
0073	02.04.04.011-6 RADIOGRAFIA DE ESCAPULA/OMBRO (TRE	1	7,98	7,98
0074	02.04.04.012-4 RADIOGRAFIA DE FUNHO (AP + LATERAL	52	6,91	359,32
0075	02.04.04.012-4 RADIOGRAFIA DE FUNHO (AP + LATERAL	3	6,91	20,73
0076	02.04.05.012-0 RADIOGRAFIA DE ABDOMEN AGUDO (MINI	2	15,30	30,60
0077	02.04.05.013-8 RADIOGRAFIA DE ABDOMEN SIMPLES (AP	6	7,17	43,02
0078	02.04.06.009-5 RADIOGRAFIA DE BACIA	52	7,77	404,04
0079	02.04.06.009-5 RADIOGRAFIA DE BACIA	1	7,77	7,77
0080	02.04.06.010-9 RADIOGRAFIA DE CALCANEO	30	6,50	195,00
0081	02.04.06.011-7 RADIOGRAFIA DE COXA	42	8,94	375,48
0082	02.04.06.013-3 RADIOGRAFIA DE JOELHO OU PATELA (A	39	7,16	279,24
0083	02.04.06.015-0 RADIOGRAFIA DE PE / DEDOS DO PE	30	6,78	203,40
0084	02.04.06.016-8 RADIOGRAFIA DE PERNA	85	8,94	759,90
0085	02.05.01.003-2 ECOCARDIOGRAFIA TRANSTORACICA	4	39,94	159,76
0086	02.05.01.004-0 ULTRASSONOGRAFIA DOPPLER COLORIDO	4	39,60	158,40
0087	02.05.01.004-0 ULTRASSONOGRAFIA DOPPLER COLORIDO	2	39,60	79,20
0088	02.05.02.003-8 ULTRASSONOGRAFIA DE ABDOMEN SUPERI	5	24,20	121,00
0089	02.05.02.004-6 ULTRASSONOGRAFIA DE ABDOMEN TOTAL	21	37,95	796,95
0090	02.05.02.005-4 ULTRASSONOGRAFIA DE APARELHO URINA	5	24,20	121,00

05/01/2016

Relatorio de Controle de Valores

Mar/2015

Nome do Prestador: 1312 FASA - HOSPITAL DE URGÊNCIAS DR. HENRIQU
 Boletim de Producao Ambulatorial do SUS (SISTEMA UNICO DE SAUDE) Pag: 004
 Referente ao mes de Março de 2015 fatura:
 Unidade Prestadora de Servico n.: 3771962 C.G.C : 10.387.510/0040-2

Seq Procto.	Nome do exame	Qtde	Valor unit	Valor total
Unidade: 01 RECEPCAO PRONTO SOCO				
0132	02.02.02.013-4 DETERMINACAO DE TEMPO DE TROMBOPLA	1	5,77	5,77
0133	02.02.02.014-2 DETERMINACAO DE TEMPO E ATIVIDADE	1	2,73	2,73
0134	02.02.05.001-7 ANALISE DE CARACTERES FISICOS, ELE	1	3,70	3,70
0135	02.04.03.017-0 RADIOGRAFIA DE TORAX (PA)	2	6,88	13,76
0136	02.04.04.007-8 RADIOGRAFIA DE COTOVELO	2	5,90	11,80
0137	02.04.06.009-5 RADIOGRAFIA DE BACIA	3	7,77	23,31
0138	02.04.06.011-7 RADIOGRAFIA DE COXA	1	8,94	8,94
0139	02.05.01.004-0 ULTRASSONOGRAFIA DOPPLER COLORIDO	1	39,60	39,60
0140	02.05.01.004-0 ULTRASSONOGRAFIA DOPPLER COLORIDO	1	39,60	39,60
0141	02.05.02.009-7 ULTRASSONOGRAFIA MAMARIA BILATERAL	1	24,20	24,20
0142	02.05.02.009-7 ULTRASSONOGRAFIA MAMARIA BILATERAL	1	24,20	24,20
0143	02.06.01.005-2 TOMOGRAFIA COMPUTADORIZADA DO PESC	1	86,75	86,75
0144	02.06.01.007-9 TOMOGRAFIA COMPUTADORIZADA DO CRAN	1	97,44	97,44
0145	02.06.03.001-0 TOMOGRAFIA COMPUTADORIZADA DE ABDO	2	138,63	277,26
0146	02.06.03.003-7 TOMOGRAFIA COMPUTADORIZADA DE PELV	3	138,63	415,89
0147	03.01.06.002-9 ATENDIMENTO DE URGENCIA C/ OBSERVA	7	12,47	87,29
0148	03.01.06.006-1 ATENDIMENTO DE URGENCIA EM ATENCAO	10	11,00	110,00
0149	03.01.10.001-2 ADMINISTRACAO DE MEDICAMENTOS NA	2	0,63	1,26
Total		41		1.273,50
Total geral		4296		74.366,05

(SETENTA E QUATRO MIL, TREZENTOS E SESSENTA E SEIS REAIS E CINCO CENTAVOS*****)

Banco a creditar: Agencia: Conta corrente:

Formalizacao

Resp. pela Unidade

Resp. Gestor Municipal

Carimbo Rubrica

Carimbo Rubrica

05/01/2016

Relatorio de Controle de Valores

Fev/2015

Pag: 001

Nome do Prestador: 1312 FASA - HOSPITAL DE URGÊNCIAS DR. HENRIQU
Boletim de Producao Ambulatorial do SUS (SISTEMA UNICO DE SAUDE)
Referente ao mes de Fevereiro de 2015 fatura:

Unidade Prestadora de Servico n.: 3771962

C.G.C : 10.387.510/0040-2

Seq Procto.	Nome do exame	Qtde	Valor unit	Valor total
-------------	---------------	------	------------	-------------

Unidade: 00 Unidade nao informad

0001	02.02.01.018-0	DOSAGEM DE AMILASE	29	2,25	65,25
0002	02.02.01.020-1	DOSAGEM DE BILIRRUBINA TOTAL E FRA	21	2,01	42,21
0003	02.02.01.021-0	DOSAGEM DE CALCIO	19	1,85	35,15
0004	02.02.01.026-0	DOSAGEM DE CLORETO	10	1,85	18,50
0005	02.02.01.031-7	DOSAGEM DE CREATININA	129	1,85	238,65
0006	02.02.01.031-7	DOSAGEM DE CREATININA	9	1,85	16,65
0007	02.02.01.032-5	DOSAGEM DE CREATINOFOSFOQUINASE (C	30	3,68	110,40
0008	02.02.01.032-5	DOSAGEM DE CREATINOFOSFOQUINASE (C	10	3,68	36,80
0009	02.02.01.033-3	DOSAGEM DE CREATINOFOSFOQUINASE FR	28	4,12	115,36
0010	02.02.01.033-3	DOSAGEM DE CREATINOFOSFOQUINASE FR	9	4,12	37,08
0011	02.02.01.036-8	DOSAGEM DE DESIDROGENASE LATICA	3	3,68	11,04
0012	02.02.01.042-2	DOSAGEM DE FOSFATASE ALCALINA	16	2,01	32,16
0013	02.02.01.046-5	DOSAGEM DE GAMA-GLUTAMIL-TRANSFERA	21	3,51	73,71
0014	02.02.01.047-3	DOSAGEM DE GLICOSE	115	1,85	212,75
0015	02.02.01.047-3	DOSAGEM DE GLICOSE	8	1,85	14,80
0016	02.02.01.056-2	DOSAGEM DE MAGNESIO	16	2,01	32,16
0017	02.02.01.060-0	DOSAGEM DE POTASSIO	98	1,85	181,30
0018	02.02.01.060-0	DOSAGEM DE POTASSIO	6	1,85	11,10
0019	02.02.01.062-7	DOSAGEM DE PROTEINAS TOTAIS E FRAC	5	1,85	9,25
0020	02.02.01.063-5	DOSAGEM DE SODIO	98	1,85	181,30
0021	02.02.01.063-5	DOSAGEM DE SODIO	7	1,85	12,95
0022	02.02.01.064-3	DOSAGEM DE TRANSAMINASE GLUTAMICO-	47	2,01	94,47
0023	02.02.01.065-1	DOSAGEM DE TRANSAMINASE GLUTAMICO-	52	2,01	104,52
0024	02.02.01.069-4	DOSAGEM DE UREA	129	1,85	238,65
0025	02.02.01.069-4	DOSAGEM DE UREA	9	1,85	16,65
0026	02.02.01.073-2	GASOMETRIA (PH PCO2 PO2 BICARBONAT	8	15,65	125,20
0027	02.02.02.007-0	DETERMINACAO DE TEMPO DE COAGULACA	55	2,73	150,15
0028	02.02.02.013-4	DETERMINACAO DE TEMPO DE TROMBOPLA	57	5,77	328,89
0029	02.02.02.014-2	DETERMINACAO DE TEMPO E ATIVIDADE	64	2,73	174,72
0030	02.02.02.015-0	DETERMINACAO DE VELOCIDADE DE HEMO	4	2,73	10,92
0031	02.02.02.036-3	ERITROGRAMA (ERITROCITOS, HEMOGLOB	5	2,73	13,65
0032	02.02.02.038-0	HEMOGRAMA COMPLETO	153	4,11	628,83
0033	02.02.02.038-0	HEMOGRAMA COMPLETO	8	4,11	32,88
0034	02.02.03.020-2	DOSAGEM DE PROTEINA C REATIVA	30	2,83	84,90
0035	02.02.03.020-2	DOSAGEM DE PROTEINA C REATIVA	1	2,83	2,83
0036	02.02.03.030-0	PESQUISA DE ANTICORPOS ANTI-HIV-1	2	10,00	20,00
0037	02.02.03.067-9	PESQUISA DE ANTICORPOS CONTRA O VI	3	18,55	55,65
0038	02.02.03.097-0	PESQUISA DE ANTIGENO DE SUPERFICIE	3	18,55	55,65
0039	02.02.03.120-9	DOSAGEM DE TROPONINA	13	9,00	117,00
0040	02.02.03.120-9	DOSAGEM DE TROPONINA	3	9,00	27,00
0041	02.02.05.001-7	ANALISE DE CARACTERES FISICOS, ELE	37	3,70	136,90
0042	02.02.06.021-7	DOSAGEM DE GONADOTROFINA CORIONICA	3	7,85	23,55
0043	02.02.12.002-3	DETERMINACAO DIRETA E REVERSA DE G	7	1,37	9,59
0044	02.04.01.005-5	RADIOGRAFIA DE ARTICULACAO TEMPORO	7	8,38	58,66
0045	02.04.01.008-0	RADIOGRAFIA DE CRANIO (PA + LATERA	2	7,52	15,04

05/01/2016

Relatorio de Controle de Valores

Fev/2015

Nome do Prestador: 1312 FASA - HOSPITAL DE URGÊNCIAS DR. HENRIQU
 Boletim de Producao Ambulatorial do SUS (SISTEMA UNICO DE SAUDE)
 Referente ao mes de Fevereiro de 2015 fatura:

Unidade Prestadora de Servico n.: 3771962

C.G.C : 10.387.510/0040-2

Pag: 002

Seq Procto.	Nome do exame	Qtde	Valor unit	Valor total
-------------	---------------	------	------------	-------------

Unidade: 00 Unidade nao informad

0046	02.04.01.011-0 RADIOGRAFIA DE MAXILAR (PA + OBLIQ	6	7,20	43,20
0047	02.04.01.012-8 RADIOGRAFIA DE OSSOS DA FACE (MN +	3	8,38	25,14
0048	02.04.01.014-4 RADIOGRAFIA DE SEIOS DA FACE (FN +	35	7,32	256,20
0049	02.04.02.004-2 RADIOGRAFIA DE COLUNA CERVICAL (AP	34	8,19	278,46
0050	02.04.02.006-9 RADIOGRAFIA DE COLUNA LOMBO-SACRA	17	10,96	186,32
0051	02.04.02.009-3 RADIOGRAFIA DE COLUNA TORACICA (AP	6	9,16	54,96
0052	02.04.02.010-7 RADIOGRAFIA DE COLUNA TORACO-LOMBA	8	9,73	77,84
0053	02.04.03.007-2 RADIOGRAFIA DE COSTELAS (POR HEMIT	3	8,37	25,11
0054	02.04.03.012-9 RADIOGRAFIA DE TORAX (APICO-LORDOR	2	5,56	11,12
0055	02.04.03.015-3 RADIOGRAFIA DE TORAX (PA E PERFIL)	1	9,50	9,50
0056	02.04.03.017-0 RADIOGRAFIA DE TORAX (PA)	112	6,88	770,56
0057	02.04.03.017-0 RADIOGRAFIA DE TORAX (PA)	3	6,88	20,64
0058	02.04.04.001-9 RADIOGRAFIA DE ANTEBRACO	11	6,42	70,62
0059	02.04.04.001-9 RADIOGRAFIA DE ANTEBRACO	1	6,42	6,42
0060	02.04.04.005-1 RADIOGRAFIA DE BRACO	19	7,77	147,63
0061	02.04.04.006-0 RADIOGRAFIA DE CLAVICULA	11	7,40	81,40
0062	02.04.04.006-0 RADIOGRAFIA DE CLAVICULA	1	7,40	7,40
0063	02.04.04.007-8 RADIOGRAFIA DE COTOVELO	24	5,90	141,60
0064	02.04.04.007-8 RADIOGRAFIA DE COTOVELO	1	5,90	5,90
0065	02.04.04.009-4 RADIOGRAFIA DE MAO	54	6,30	340,20
0066	02.04.04.009-4 RADIOGRAFIA DE MAO	1	6,30	6,30
0067	02.04.04.011-6 RADIOGRAFIA DE ESCAPULA/OMBRO (TRE	40	7,98	319,20
0068	02.04.04.011-6 RADIOGRAFIA DE ESCAPULA/OMBRO (TRE	1	7,98	7,98
0069	02.04.04.012-4 RADIOGRAFIA DE PUNHO (AP + LATERAL	59	6,91	407,69
0070	02.04.04.012-4 RADIOGRAFIA DE PUNHO (AP + LATERAL	1	6,91	6,91
0071	02.04.05.013-8 RADIOGRAFIA DE ABDOMEN SIMPLES (AP	3	7,17	21,51
0072	02.04.06.009-5 RADIOGRAFIA DE BACIA	63	7,77	489,51
0073	02.04.06.009-5 RADIOGRAFIA DE BACIA	3	7,77	23,31
0074	02.04.06.010-9 RADIOGRAFIA DE CALCANEAO	44	6,50	286,00
0075	02.04.06.011-7 RADIOGRAFIA DE COXA	67	8,94	598,98
0076	02.04.06.011-7 RADIOGRAFIA DE COXA	1	8,94	8,94
0077	02.04.06.013-3 RADIOGRAFIA DE JOELHO OU PATELA (A	43	7,16	307,88
0078	02.04.06.013-3 RADIOGRAFIA DE JOELHO OU PATELA (A	1	7,16	7,16
0079	02.04.06.015-0 RADIOGRAFIA DE PE / DEDOS DO PE	34	6,78	230,52
0080	02.04.06.015-0 RADIOGRAFIA DE PE / DEDOS DO PE	3	6,78	20,34
0081	02.04.06.016-8 RADIOGRAFIA DE PERNA	96	8,94	858,24
0082	02.04.06.016-8 RADIOGRAFIA DE PERNA	1	8,94	8,94
0083	02.05.01.003-2 ECOCARDIOGRAFIA TRANSTORACICA	4	39,94	159,76
0084	02.05.01.004-0 ULTRASSONOGRAFIA DOPPLER COLORIDO	4	39,60	158,40
0085	02.05.02.003-8 ULTRASSONOGRAFIA DE ABDOMEN SUPERI	2	24,20	48,40
0086	02.05.02.004-6 ULTRASSONOGRAFIA DE ABDOMEN TOTAL	19	37,95	721,05
0087	02.05.02.005-4 ULTRASSONOGRAFIA DE APARELHO URINA	3	24,20	72,60
0088	02.05.02.006-2 ULTRASSONOGRAFIA DE ARTICULACAO	7	24,20	169,40
0089	02.05.02.006-2 ULTRASSONOGRAFIA DE ARTICULACAO	1	24,20	24,20
0090	02.05.02.012-7 ULTRASSONOGRAFIA DE TIREOIDE	1	24,20	24,20

05/01/2016

Relatorio de Controle de Valores

Fev/2015

Nome do Prestador: 1312 FASA - HOSPITAL DE URGENCIAS DR. HENRIQU
 Boletim de Producao Ambulatorial do SUS (SISTEMA UNICO DE SAUDE)
 Referente ao mes de Fevereiro de 2015 fatura:
 Unidade Prestadora de Servico n.: 3771962 C.G.C : 10.387.510/0040-2

Pag: 003

Seq Procto.	Nome do exame	Qtde	Valor unit	Valor total
Unidade: 00 Unidade nao informad				
0091	02.05.02.014-3 ULTRA-SONOGRAFIA OBSTETRICA	9	24,20	217,80
0092	02.05.02.016-0 ULTRASSONOGRAFIA PELVICA (GINECOLO	1	24,20	24,20
0093	02.05.02.017-8 ULTRASSONOGRAFIA TRANSFONTANELA	1	24,20	24,20
0094	02.05.02.018-6 ULTRASSONOGRAFIA TRANSVAGINAL	15	24,20	363,00
0095	02.06.01.001-0 TOMOGRAFIA COMPUTADORIZADA DE COLU	20	86,76	1.735,20
0096	02.06.01.002-8 TOMOGRAFIA COMPUTADORIZADA DE COLU	10	101,10	1.011,00
0097	02.06.01.003-6 TOMOGRAFIA COMPUTADORIZADA DE COLU	3	86,76	260,28
0098	02.06.01.004-4 TOMOGRAFIA COMPUTADORIZADA DE FACE	15	86,75	1.301,25
0099	02.06.01.005-2 TOMOGRAFIA COMPUTADORIZADA DO PESC	3	86,75	260,25
0100	02.06.01.006-0 TOMOGRAFIA COMPUTADORIZADA DE SELA	1	97,44	97,44
0101	02.06.01.007-9 TOMOGRAFIA COMPUTADORIZADA DO CRAN	105	97,44	10.231,20
0102	02.06.01.007-9 TOMOGRAFIA COMPUTADORIZADA DO CRAN	3	97,44	292,32
0103	02.06.02.001-5 TOMOGRAFIA COMPUTADORIZADA DE ARTI	10	86,75	867,50
0104	02.06.02.001-5 TOMOGRAFIA COMPUTADORIZADA DE ARTI	2	86,75	173,50
0105	02.06.02.003-1 TOMOGRAFIA COMPUTADORIZADA DE TORA	36	136,41	4.910,76
0106	02.06.02.003-1 TOMOGRAFIA COMPUTADORIZADA DE TORA	2	136,41	272,82
0107	02.06.03.001-0 TOMOGRAFIA COMPUTADORIZADA DE ABDO	75	138,63	10.397,25
0108	02.06.03.002-9 TOMOGRAFIA COMPUTADORIZADA DE ARTI	6	86,75	520,50
0109	02.06.03.002-9 TOMOGRAFIA COMPUTADORIZADA DE ARTI	1	86,75	86,75
0110	02.06.03.003-7 TOMOGRAFIA COMPUTADORIZADA DE PELV	69	138,63	9.565,47
0111	02.09.01.003-7 ESOFAGOGASTRODUODENOSCOPIA	4	48,16	192,64
0112	02.11.02.003-6 ELETROCARDIOGRAMA	39	5,15	200,85
0113	03.01.06.002-9 ATENDIMENTO DE URGENCIA C/ OBSERVA	494	12,47	6.160,18
0114	03.01.06.006-1 ATENDIMENTO DE URGENCIA EM ATENCAO	1202	11,00	13.222,00
0115	03.01.06.006-1 ATENDIMENTO DE URGENCIA EM ATENCAO	1	11,00	11,00
0116	03.01.06.006-1 ATENDIMENTO DE URGENCIA EM ATENCAO	1	11,00	11,00
0117	03.01.06.006-1 ATENDIMENTO DE URGENCIA EM ATENCAO	1	11,00	11,00
0118	03.01.10.001-2 ADMINISTRACAO DE MEDICAMENTOS NA	270	0,63	170,10
0119	03.01.10.015-2 RETIRADA DE PONTOS DE CIRURGIAS BA	3	0,00	0,00
0120	03.02.04.001-3 ATENDIMENTO FISIOTERAPEUTICO EM PA	2	6,35	12,70
0121	03.03.09.012-0 TRATAMENTO CONSERVADOR DE FRATURA	2	36,59	73,18
0122	03.03.09.015-4 TRATAMENTO CONSERVADOR DE FRATURA	7	40,68	284,76
0123	03.03.09.020-0 TRATAMENTO CONSERVADOR DE FRATURA	9	41,93	377,37
0124	03.03.09.022-7 TRATAMENTO CONSERVADOR DE FRATURA	4	41,63	166,52
0125	04.01.01.001-5 CURATIVO GRAU II C/ OU S/ DEBRID	4	32,40	129,60
0126	04.01.01.005-8 EXCISAO DE LESAO E/OU SUTURA DE FE	22	23,16	509,52
0127	04.08.02.017-2 REDUCAO INCRUENTA DE FRATURA / LES	1	38,74	38,74
0128	04.08.02.021-0 REDUCAO INCRUENTA DE FRATURA DOS M	1	0,00	0,00
0129	04.08.06.035-2 RETIRADA DE FIO OU PINO INTRA-OSSE	39	28,42	1.108,38
0130	04.15.04.004-3 DEBRIDAMENTO DE ULCERA / NECROSE	3	29,86	89,58
Total				76.944,32

Total

4739

76.944,32

05/01/2016

Relatorio de Controle de Valores

Fev/2015

Nome do Prestador: 1312 FASA - HOSPITAL DE URGÊNCIAS DR. HENRIQU
 Boletim de Producao Ambulatorial do SUS (SISTEMA UNICO DE SAUDE)
 Referente ao mes de Fevereiro de 2015
 Unidade Prestadora de Serviço n.: 3771962 C.G.C : 10.387.510/0040-2

Pag: 004

fatura:

Seq Procto.	Nome do exame	Qtde	Valor unit	Valor total
Unidade: 01 RECEPCAO PRONTO SOCO				
0131	02.02.01.018-0 DOSAGEM DE AMILASE	1	2,25	2,25
0132	02.02.01.020-1 DOSAGEM DE BILIRRUBINA TOTAL E FRA	1	2,01	2,01
0133	02.02.01.031-7 DOSAGEM DE CREATININA	2	1,85	3,70
0134	02.02.01.047-3 DOSAGEM DE GLICOSE	1	1,85	1,85
0135	02.02.01.060-0 DOSAGEM DE POTASSIO	1	1,85	1,85
0136	02.02.01.063-5 DOSAGEM DE SODIO	1	1,85	1,85
0137	02.02.01.064-3 DOSAGEM DE TRANSAMINASE GLUTAMICO-	1	2,01	2,01
0138	02.02.01.065-1 DOSAGEM DE TRANSAMINASE GLUTAMICO-	1	2,01	2,01
0139	02.02.01.069-4 DOSAGEM DE UREIA	2	1,85	3,70
0140	02.02.02.007-0 DETERMINACAO DE TEMPO DE COAGULACA	1	2,73	2,73
0141	02.02.02.013-4 DETERMINACAO DE TEMPO DE TROMBOPLA	1	5,77	5,77
0142	02.02.02.014-2 DETERMINACAO DE TEMPO E ATIVIDADE	1	2,73	2,73
0143	02.02.02.036-3 ERITROGRAMA (ERITROCITOS, HEMOGLOB	1	2,73	2,73
0144	02.02.02.038-0 HEMOGRAMA COMPLETO	2	4,11	8,22
0145	02.02.05.001-7 ANALISE DE CARACTERES FISICOS, ELE	1	3,70	3,70
0146	02.04.03.017-0 RADIOGRAFIA DE TORAX (PA)	1	6,88	6,88
0147	02.04.04.012-4 RADIOGRAFIA DE PUNHO (AP + LATERAL	1	6,91	6,91
0148	02.04.06.009-5 RADIOGRAFIA DE BACIA	1	7,77	7,77
0149	02.04.06.011-7 RADIOGRAFIA DE COXA	1	8,94	8,94
0150	02.05.02.004-6 ULTRASSONOGRAFIA DE ABDOMEN TOTAL	1	37,95	37,95
0151	02.05.02.006-2 ULTRASSONOGRAFIA DE ARTICULACAO	1	24,20	24,20
0152	02.06.01.001-0 TOMOGRAFIA COMPUTADORIZADA DE COLU	1	86,76	86,76
0153	02.06.01.002-8 TOMOGRAFIA COMPUTADORIZADA DE COLU	1	101,10	101,10
0154	02.06.01.003-6 TOMOGRAFIA COMPUTADORIZADA DE COLU	1	86,76	86,76
0155	02.06.01.007-9 TOMOGRAFIA COMPUTADORIZADA DO CRAN	2	97,44	194,88
0156	02.06.02.003-1 TOMOGRAFIA COMPUTADORIZADA DE TORA	1	136,41	136,41
0157	02.06.03.001-0 TOMOGRAFIA COMPUTADORIZADA DE ABDO	1	138,63	138,63
0158	02.06.03.003-7 TOMOGRAFIA COMPUTADORIZADA DE PELV	1	138,63	138,63
0159	03.01.06.002-9 ATENDIMENTO DE URGENCIA C/ OBSERVA	2	12,47	24,94
0160	03.01.06.006-1 ATENDIMENTO DE URGENCIA EM ATENCAO	6	11,00	66,00
0161	03.01.10.001-2 ADMINISTRACAO DE MEDICAMENTOS NA	3	0,63	1,89
Total		43		1.115,76
Total geral		4782		78.060,08

(SETENTA E OITO MIL, SESSENTA REAIS E OITO CENTAVOS*****
 *****)

Banco à creditar: Agencia: Conta corrente:

Formalizacao

Resp. pela Unidade

Carimbo Rubrica

_____/____/____

05/01/2016

Relatorio de Controle de Valores

Jan/2015

Nome do Prestador: 1312 FASA - HOSPITAL DE URGÊNCIAS DR. HENRIQU

Pag: 001

Boletim de Producao Ambulatorial do SUS (SISTEMA UNICO DE SAUDE)

Referente ao mes de Janeiro de 2015

fatura:

Unidade Prestadora de Servico n.: 3771962

C.G.C : 10.387.510/0040-2

Seq Procto.	Nome do exame	Qtde	Valor unit	Valor total
Unidade: 00 Unidade nao informad				
0001	02.02.01.018-0 DOSAGEM DE AMILASE	42	2,25	94,50
0002	02.02.01.018-0 DOSAGEM DE AMILASE	1	2,25	2,25
0003	02.02.01.020-1 DOSAGEM DE BILIRRUBINA TOTAL E FRA	32	2,01	64,32
0004	02.02.01.021-0 DOSAGEM DE CALCIO	30	1,85	55,50
0005	02.02.01.021-0 DOSAGEM DE CALCIO	3	1,85	5,55
0006	02.02.01.026-0 DOSAGEM DE CLORETO	8	1,85	14,80
0007	02.02.01.031-7 DOSAGEM DE CREATININA	138	1,85	255,30
0008	02.02.01.031-7 DOSAGEM DE CREATININA	7	1,85	12,95
0009	02.02.01.031-7 DOSAGEM DE CREATININA	2	1,85	3,70
0010	02.02.01.032-5 DOSAGEM DE CREATINOFOSFOQUINASE (C	24	3,68	88,32
0011	02.02.01.032-5 DOSAGEM DE CREATINOFOSFOQUINASE (C	5	3,68	18,40
0012	02.02.01.032-5 DOSAGEM DE CREATINOFOSFOQUINASE (C	1	3,68	3,68
0013	02.02.01.033-3 DOSAGEM DE CREATINOFOSFOQUINASE FR	25	4,12	103,00
0014	02.02.01.033-3 DOSAGEM DE CREATINOFOSFOQUINASE FR	5	4,12	20,60
0015	02.02.01.033-3 DOSAGEM DE CREATINOFOSFOQUINASE FR	1	4,12	4,12
0016	02.02.01.036-8 DOSAGEM DE DESIDROGENASE LATICA	13	3,68	47,84
0017	02.02.01.042-2 DOSAGEM DE FOSFATASE ALCALINA	18	2,01	36,18
0018	02.02.01.046-5 DOSAGEM DE GAMA-GLUTAMIL-TRANSFERA	27	3,51	94,77
0019	02.02.01.047-3 DOSAGEM DE GLICOSE	124	1,85	229,40
0020	02.02.01.047-3 DOSAGEM DE GLICOSE	6	1,85	11,10
0021	02.02.01.056-2 DOSAGEM DE MAGNESIO	23	2,01	46,23
0022	02.02.01.060-0 DOSAGEM DE POTASSIO	123	1,85	227,55
0023	02.02.01.060-0 DOSAGEM DE POTASSIO	6	1,85	11,10
0024	02.02.01.060-0 DOSAGEM DE POTASSIO	1	1,85	1,85
0025	02.02.01.060-0 DOSAGEM DE POTASSIO	1	1,85	1,85
0026	02.02.01.062-7 DOSAGEM DE PROTEINAS TOTAIS E FRAC	14	1,85	25,90
0027	02.02.01.063-5 DOSAGEM DE SODIO	123	1,85	227,55
0028	02.02.01.063-5 DOSAGEM DE SODIO	6	1,85	11,10
0029	02.02.01.063-5 DOSAGEM DE SODIO	1	1,85	1,85
0030	02.02.01.063-5 DOSAGEM DE SODIO	1	1,85	1,85
0031	02.02.01.064-3 DOSAGEM DE TRANSAMINASE GLUTAMICO-	53	2,01	106,53
0032	02.02.01.064-3 DOSAGEM DE TRANSAMINASE GLUTAMICO-	1	2,01	2,01
0033	02.02.01.065-1 DOSAGEM DE TRANSAMINASE GLUTAMICO-	62	2,01	124,62
0034	02.02.01.065-1 DOSAGEM DE TRANSAMINASE GLUTAMICO-	1	2,01	2,01
0035	02.02.01.069-4 DOSAGEM DE UREIA	138	1,85	255,30
0036	02.02.01.069-4 DOSAGEM DE UREIA	7	1,85	12,95
0037	02.02.01.069-4 DOSAGEM DE UREIA	2	1,85	3,70
0038	02.02.01.073-2 GASOMETRIA (PH PCO2 PO2 BICARBONAT	7	15,65	109,55
0039	02.02.02.007-0 DETERMINACAO DE TEMPO DE COAGULACA	62	2,73	169,26
0040	02.02.02.013-4 DETERMINACAO DE TEMPO DE TROMBOPLA	67	5,77	386,59
0041	02.02.02.014-2 DETERMINACAO DE TEMPO E ATIVIDADE	79	2,73	215,67
0042	02.02.02.015-0 DETERMINACAO DE VELOCIDADE DE HEMO	2	2,73	5,46
0043	02.02.02.036-3 ERITROGRAMA (ERITROCITOS, HEMOGLOB	10	2,73	27,30
0044	02.02.02.038-0 HEMOGRAMA COMPLETO	169	4,11	694,59
0045	02.02.02.038-0 HEMOGRAMA COMPLETO	8	4,11	32,88

05/01/2016

Relatorio de Controle de Valores

Jan/2015

Nome do Prestador: 1312 FASA - HOSPITAL DE URGÊNCIAS DR. HENRIQU
 Boletim de Producao Ambulatorial do SUS (SISTEMA UNICO DE SAUDE)
 Referente ao mes de Janeiro de 2015 fatura:
 Unidade Prestadora de Servico n.: 3771962 C.G.C : 10.387.510/0040-2

Seq Procto.	Nome do exame	Qtde	Valor unit	Valor total
Unidade: 00 Unidade nao informad				
0046	02.02.02.02.038-0 HEMOGRAMA COMPLETO	1	4,11	4,11
0047	02.02.03.020-2 DOSAGEM DE PROTEINA C REATIVA	49	2,83	138,67
0048	02.02.03.030-0 PESQUISA DE ANTICORPOS ANTI-HIV-1	4	10,00	40,00
0049	02.02.03.067-9 PESQUISA DE ANTICORPOS CONTRA O VI	3	18,55	55,65
0050	02.02.03.097-0 PESQUISA DE ANTIGENO DE SUPERFICIE	5	18,55	92,75
0051	02.02.03.120-9 DOSAGEM DE TROPONINA	11	9,00	99,00
0052	02.02.03.120-9 DOSAGEM DE TROPONINA	4	9,00	36,00
0053	02.02.03.120-9 DOSAGEM DE TROPONINA	1	9,00	9,00
0054	02.02.05.001-7 ANALISE DE CARACTERES FISICOS, ELE	34	3,70	125,80
0055	02.02.05.001-7 ANALISE DE CARACTERES FISICOS, ELE	1	3,70	3,70
0056	02.02.06.021-7 DOSAGEM DE GONADOTROFINA CORIONICA	7	7,85	54,95
0057	02.02.12.002-3 DETERMINACAO DIRETA E REVERSA DE G	2	1,37	2,74
0058	02.04.01.005-5 RADIOGRAFIA DE ARTICULACAO TEMPORO	7	8,38	58,66
0059	02.04.01.008-0 RADIOGRAFIA DE CRANIO (PA + LATERA	5	7,52	37,60
0060	02.04.01.008-0 RADIOGRAFIA DE CRANIO (PA + LATERA	1	7,52	7,52
0061	02.04.01.011-0 RADIOGRAFIA DE MAXILAR (PA + OBLIQ	1	7,20	7,20
0062	02.04.01.012-8 RADIOGRAFIA DE OSSOS DA FACE (MN +	3	8,38	25,14
0063	02.04.01.014-4 RADIOGRAFIA DE SEIOS DA FACE (FN +	20	7,32	146,40
0064	02.04.02.004-2 RADIOGRAFIA DE COLUNA CERVICAL (AP	47	8,19	384,93
0065	02.04.02.004-2 RADIOGRAFIA DE COLUNA CERVICAL (AP	1	8,19	8,19
0066	02.04.02.006-9 RADIOGRAFIA DE COLUNA LOMBO-SACRA	8	10,96	87,68
0067	02.04.02.009-3 RADIOGRAFIA DE COLUNA TORACICA (AP	5	9,16	45,80
0068	02.04.02.010-7 RADIOGRAFIA DE COLUNA TORACO-LOMBA	11	9,73	107,03
0069	02.04.03.015-3 RADIOGRAFIA DE TORAX (PA E PERFIL)	2	9,50	19,00
0070	02.04.03.017-0 RADIOGRAFIA DE TORAX (PA)	151	6,88	1.038,88
0071	02.04.03.017-0 RADIOGRAFIA DE TORAX (PA)	3	6,88	20,64
0072	02.04.04.001-9 RADIOGRAFIA DE ANTEBRACO	17	6,42	109,14
0073	02.04.04.005-1 RADIOGRAFIA DE BRACO	16	7,77	124,32
0074	02.04.04.005-1 RADIOGRAFIA DE BRACO	1	7,77	7,77
0075	02.04.04.006-0 RADIOGRAFIA DE CLAVICULA	15	7,40	111,00
0076	02.04.04.006-0 RADIOGRAFIA DE CLAVICULA	1	7,40	7,40
0077	02.04.04.007-8 RADIOGRAFIA DE COTOVELO	20	5,90	118,00
0078	02.04.04.009-4 RADIOGRAFIA DE MAO	38	6,30	239,40
0079	02.04.04.009-4 RADIOGRAFIA DE MAO	1	6,30	6,30
0080	02.04.04.011-6 RADIOGRAFIA DE ESCAPULA/OMBRO (TRE	35	7,98	279,30
0081	02.04.04.011-6 RADIOGRAFIA DE ESCAPULA/OMBRO (TRE	4	7,98	31,92
0082	02.04.04.011-6 RADIOGRAFIA DE ESCAPULA/OMBRO (TRE	1	7,98	7,98
0083	02.04.04.012-4 RADIOGRAFIA DE PUNHO (AP + LATERAL	39	6,91	269,49
0084	02.04.04.012-4 RADIOGRAFIA DE PUNHO (AP + LATERAL	7	6,91	48,37
0085	02.04.05.012-0 RADIOGRAFIA DE ABDOMEN AGUDO (MINI	2	15,30	30,60
0086	02.04.05.013-8 RADIOGRAFIA DE ABDOMEN SIMPLES (AP	11	7,17	78,87
0087	02.04.06.009-5 RADIOGRAFIA DE BACIA	60	7,77	466,20
0088	02.04.06.009-5 RADIOGRAFIA DE BACIA	1	7,77	7,77
0089	02.04.06.010-9 RADIOGRAFIA DE CALCANEIO	37	6,50	240,50
0090	02.04.06.010-9 RADIOGRAFIA DE CALCANEIO	2	6,50	13,00

05/01/2016

Relatorio de Controle de Valores

Jan/2015

Nome do Prestador: 1312 FASA - HOSPITAL DE URGÊNCIAS DR. HENRIQU
 Boletim de Producao Ambulatorial do SUS (SISTEMA UNICO DE SAUDE)
 Referente ao mes de Janeiro de 2015 fatura:
 Unidade Prestadora de Servico n.: 3771962 C.G.C : 10.387.510/0040-2

Pag: 003

Seq Procto.	Nome do exame	Qtde	Valor unit	Valor total
-------------	---------------	------	------------	-------------

Unidade: 00 Unidade nao informad

0091	02.04.06.011-7 RADIOGRAFIA DE COXA	42	8,94	375,48
0092	02.04.06.013-3 RADIOGRAFIA DE JOELHO OU PATELA (A	32	7,16	229,12
0093	02.04.06.015-0 RADIOGRAFIA DE PE / DEDOS DO PE	29	6,78	196,62
0094	02.04.06.016-8 RADIOGRAFIA DE PERNA	62	8,94	554,28
0095	02.05.01.003-2 ECOCARDIOGRAFIA TRANSTORACICA	3	39,94	119,82
0096	02.05.01.004-0 ULTRASSONOGRAFIA DOPPLER COLORIDO	8	39,60	316,80
0097	02.05.01.004-0 ULTRASSONOGRAFIA DOPPLER COLORIDO	2	39,60	79,20
0098	02.05.02.003-8 ULTRASSONOGRAFIA DE ABDOMEN SUPERI	4	24,20	96,80
0099	02.05.02.004-6 ULTRASSONOGRAFIA DE ABDOMEN TOTAL	24	37,95	910,80
0100	02.05.02.005-4 ULTRASSONOGRAFIA DE APARELHO URINA	1	24,20	24,20
0101	02.05.02.006-2 ULTRASSONOGRAFIA DE ARTICULACAO	10	24,20	242,00
0102	02.05.02.007-0 ULTRASSONOGRAFIA DE BOLSA ESCROTAL	3	24,20	72,60
0103	02.05.02.009-7 ULTRASSONOGRAFIA MAMARIA BILATERAL	7	24,20	169,40
0104	02.05.02.012-7 ULTRASSONOGRAFIA DE TIREOIDE	2	24,20	48,40
0105	02.05.02.014-3 ULTRA-SONOGRAFIA OBSTETRICA	8	24,20	193,60
0106	02.05.02.016-0 ULTRASSONOGRAFIA PELVICA (GINECOLO	1	24,20	24,20
0107	02.05.02.018-6 ULTRASSONOGRAFIA TRANSVAGINAL	4	24,20	96,80
0108	02.06.01.001-0 TOMOGRAFIA COMPUTADORIZADA DE COLU	26	86,76	2.255,76
0109	02.06.01.001-0 TOMOGRAFIA COMPUTADORIZADA DE COLU	1	86,76	86,76
0110	02.06.01.002-8 TOMOGRAFIA COMPUTADORIZADA DE COLU	15	101,10	1.516,50
0111	02.06.01.003-6 TOMOGRAFIA COMPUTADORIZADA DE COLU	13	86,76	1.127,88
0112	02.06.01.004-4 TOMOGRAFIA COMPUTADORIZADA DE FACE	31	86,75	2.689,25
0113	02.06.01.004-4 TOMOGRAFIA COMPUTADORIZADA DE FACE	1	86,75	86,75
0114	02.06.01.005-2 TOMOGRAFIA COMPUTADORIZADA DO PESC	2	86,75	173,50
0115	02.06.01.005-2 TOMOGRAFIA COMPUTADORIZADA DO PESC	1	86,75	86,75
0116	02.06.01.007-9 TOMOGRAFIA COMPUTADORIZADA DO CRAN	138	97,44	13.446,72
0117	02.06.01.007-9 TOMOGRAFIA COMPUTADORIZADA DO CRAN	5	97,44	487,20
0118	02.06.01.007-9 TOMOGRAFIA COMPUTADORIZADA DO CRAN	1	97,44	97,44
0119	02.06.02.001-5 TOMOGRAFIA COMPUTADORIZADA DE ARTI	10	86,75	867,50
0120	02.06.02.001-5 TOMOGRAFIA COMPUTADORIZADA DE ARTI	2	86,75	173,50
0121	02.06.02.003-1 TOMOGRAFIA COMPUTADORIZADA DE TORA	49	136,41	6.684,09
0122	02.06.03.001-0 TOMOGRAFIA COMPUTADORIZADA DE ABDO	108	138,63	14.972,04
0123	02.06.03.001-0 TOMOGRAFIA COMPUTADORIZADA DE ABDO	1	138,63	138,63
0124	02.06.03.001-0 TOMOGRAFIA COMPUTADORIZADA DE ABDO	1	138,63	138,63
0125	02.06.03.002-9 TOMOGRAFIA COMPUTADORIZADA DE ARTI	5	86,75	433,75
0126	02.06.03.003-7 TOMOGRAFIA COMPUTADORIZADA DE PELV	96	138,63	13.308,48
0127	02.06.03.003-7 TOMOGRAFIA COMPUTADORIZADA DE PELV	1	138,63	138,63
0128	02.06.03.003-7 TOMOGRAFIA COMPUTADORIZADA DE PELV	1	138,63	138,63
0129	02.09.01.003-7 ESOFAGOGASTROUDENOSCOPIA	5	48,16	240,80
0130	02.11.02.003-6 ELETROCARDIOGRAMA	31	5,15	159,65
0131	03.01.06.002-9 ATENDIMENTO DE URGENCIA C/ OBSERVA	393	12,47	4.900,71
0132	03.01.06.006-1 ATENDIMENTO DE URGENCIA EM ATENCAO	1115	11,00	12.265,00
0133	03.01.10.001-2 ADMINISTRACAO DE MEDICAMENTOS NA	247	0,63	155,61
0134	03.02.04.001-3 ATENDIMENTO FISIOTERAPEUTICO EM PA	1	6,35	6,35
0135	03.03.09.015-4 TRATAMENTO CONSERVADOR DE FRATURA	1	40,68	40,68

05/01/2016

Relatorio de Controle de Valores

Jan/2015

Nome do Prestador: 1312 FASA - HOSPITAL DE URGÊNCIAS DR. HENRIQU
Boletim de Producao Ambulatorial do SUS (SISTEMA UNICO DE SAUDE)
Referente ao mes de Janeiro de 2015

Pag: 004

Unidade Prestadora de Servico n.: 3771962

fatura:

C.G.C : 10.387.510/0040-2

Seq Procto.	Nome do exame	Qtde	Valor unit	Valor total
Unidade: 00 Unidade nao informad				
0136	03.03.09.020-0 TRATAMENTO CONSERVADOR DE FRATURA	5	41,93	209,65
0137	03.03.09.022-7 TRATAMENTO CONSERVADOR DE FRATURA	3	41,63	124,89
0138	04.01.01.001-5 CURATIVO GRAU II C/ OU S/ DEBRID	3	32,40	97,20
0139	04.01.01.005-8 EXCISAO DE LESAO E/OU SUTURA DE FE	15	23,16	347,40
0140	04.01.01.011-2 RETIRADA DE CORPO ESTRANHO SUBCUTA	1	11,84	11,84
0141	04.08.06.035-2 RETIRADA DE FIO OU PINO INTRA-OSSE	21	28,42	596,82
0142	04.15.04.004-3 DEBRIDAMENTO DE ULCERA / NECROSE	3	29,86	89,58

Total

4768 90.770,59

05/01/2016

Relatorio de Controle de Valores

Jan/2015

Nome do Prestador: 1312 FASA - HOSPITAL DE URGÊNCIAS DR. HENRIQU
 Boletim de Producao Ambulatorial do SUS (SISTEMA UNICO DE SAUDE)
 Referente ao mes de Janeiro de 2015
 Unidade Prestadora de Servico n.: 3771962 C.G.C : 10.387.510/0040-2
 fatura:

C.G.C : 10.387.510/0040-2

Seq Procto.	Nome do exame	Qtde	Valor unit	Valor total
Unidade: 01 RECEPCAO PRONTO SOCO				
0143	02.02.01.031-7 DOSAGEM DE CREATININA	1	1,85	1,85
0144	02.02.01.047-3 DOSAGEM DE GLICOSE	1	1,85	1,85
0145	02.02.01.060-0 DOSAGEM DE POTASSIO	1	1,85	1,85
0146	02.02.01.063-5 DOSAGEM DE SODIO	1	1,85	1,85
0147	02.02.01.069-4 DOSAGEM DE UREA	1	1,85	1,85
0148	02.02.02.007-0 DETERMINACAO DE TEMPO DE COAGULACA	1	2,73	2,73
0149	02.02.02.013-4 DETERMINACAO DE TEMPO DE TROMBOPLA	1	5,77	5,77
0150	02.02.02.014-2 DETERMINACAO DE TEMPO E ATIVIDADE	1	2,73	2,73
0151	02.02.02.038-0 HEMOGRAMA COMPLETO	1	4,11	4,11
0152	02.04.02.004-2 RADIOGRAFIA DE COLUNA CERVICAL (AP	1	8,19	8,19
0153	02.04.03.017-0 RADIOGRAFIA DE TORAX (PA)	1	6,88	6,88
0154	02.04.04.011-6 RADIOGRAFIA DE ESCAPULA/OMBRO (TRE	1	7,98	7,98
0155	02.04.06.009-5 RADIOGRAFIA DE BACIA	1	7,77	7,77
0156	02.05.01.004-0 ULTRASSONOGRAFIA DOPPLER COLORIDO	1	39,60	39,60
0157	02.05.02.006-2 ULTRASSONOGRAFIA DE ARTICULACAO	1	24,20	24,20
0158	02.06.01.001-0 TOMOGRAFIA COMPUTADORIZADA DE COLU	1	86,76	86,76
0159	02.06.01.004-4 TOMOGRAFIA COMPUTADORIZADA DE FACE	1	86,75	86,75
0160	02.06.01.007-9 TOMOGRAFIA COMPUTADORIZADA DO CRAN	1	97,44	97,44
0161	02.06.02.003-1 TOMOGRAFIA COMPUTADORIZADA DE TORA	1	136,41	136,41
0162	02.06.03.001-0 TOMOGRAFIA COMPUTADORIZADA DE ABDO	1	138,63	138,63
0163	03.01.06.002-9 ATENDIMENTO DE URGENCIA C/ OBSERVA	2	12,47	24,94
0164	03.01.06.006-1 ATENDIMENTO DE URGENCIA EM ATENCAO	6	11,00	66,00
0165	03.01.10.001-2 ADMINISTRACAO DE MEDICAMENTOS NA	1	0,63	0,63
0166	04.01.01.005-8 EXCISAO DE LESAO E/OU SUTURA DE FE	1	23,16	23,16
Total		30		779,93

05/01/2016

Relatorio de Controle de Valores

Jan/2015

Nome do Prestador: 1312 FASA - HOSPITAL DE URGÊNCIAS DR. HENRIQU
 Boletim de Producao Ambulatorial do SUS (SISTEMA UNICO DE SAUDE)
 Referente ao mês de Janeiro de 2015 fatura:
 Unidade Prestadora de Servico n.: 3771962 C.G.C : 10.387.510/0040-2

Pag: 006

Seq Procto.	Nome do exame	Qtde	Valor unit	Valor total
Unidade: 03 LABORATORIO				
0167	02.02.01.018-0 DOSAGEM DE AMILASE	2	2,25	4,50
0168	02.02.01.020-1 DOSAGEM DE BILIRRUBINA TOTAL E FRA	2	2,01	4,02
0169	02.02.01.021-0 DOSAGEM DE CALCIO	1	1,85	1,85
0170	02.02.01.026-0 DOSAGEM DE CLORETO	1	1,85	1,85
0171	02.02.01.031-7 DOSAGEM DE CREATININA	2	1,85	3,70
0172	02.02.01.032-5 DOSAGEM DE CREATINOFOSFOQUINASE (C	1	3,68	3,68
0173	02.02.01.032-5 DOSAGEM DE CREATINOFOSFOQUINASE (C	1	3,68	3,68
0174	02.02.01.033-3 DOSAGEM DE CREATINOFOSFOQUINASE FR	1	4,12	4,12
0175	02.02.01.033-3 DOSAGEM DE CREATINOFOSFOQUINASE FR	1	4,12	4,12
0176	02.02.01.036-8 DOSAGEM DE DESIDROGENASE LATICA	1	3,68	3,68
0177	02.02.01.047-3 DOSAGEM DE GLICOSE	1	1,85	1,85
0178	02.02.01.060-0 DOSAGEM DE POTASSIO	2	1,85	3,70
0179	02.02.01.063-5 DOSAGEM DE SODIO	2	1,85	3,70
0180	02.02.01.064-3 DOSAGEM DE TRANSAMINASE GLUTAMICO-	2	2,01	4,02
0181	02.02.01.065-1 DOSAGEM DE TRANSAMINASE GLUTAMICO-	2	2,01	4,02
0182	02.02.01.069-4 DOSAGEM DE UREA	2	1,85	3,70
0183	02.02.01.073-2 GASOMETRIA (PH PCO2 PO2 BICARBONAT	1	15,65	15,65
0184	02.02.02.007-0 DETERMINACAO DE TEMPO DE COAGULACA	2	2,73	5,46
0185	02.02.02.013-4 DETERMINACAO DE TEMPO DE TROMBOPLA	2	5,77	11,54
0186	02.02.02.014-2 DETERMINACAO DE TEMPO E ATIVIDADE	2	2,73	5,46
0187	02.02.02.038-0 HEMOGRAMA COMPLETO	2	4,11	8,22
0188	02.02.03.020-2 DOSAGEM DE PROTEINA C REATIVA	1	2,83	2,83
0189	02.02.03.120-9 DOSAGEM DE TROPONINA	1	9,00	9,00
0190	02.02.03.120-9 DOSAGEM DE TROPONINA	1	9,00	9,00
0191	02.06.02.003-1 TOMOGRAFIA COMPUTADORIZADA DE TORA	1	136,41	136,41
0192	02.11.02.003-6 ELETROCARDIOGRAMA	2	5,15	10,30
0193	03.01.06.006-1 ATENDIMENTO DE URGENCIA EM ATENCAO	2	11,00	22,00
0194	03.01.10.001-2 ADMINISTRACAO DE MEDICAMENTOS NA	2	0,63	1,26
Total		43		293,32
Total geral		4841		91.843,84

(NOVENTA E UM MIL, OITOCENTOS E QUARENTA E TRES REAIS E OITENTA*
 A E QUATRO CENTAVOS*****
 Banco a creditar: Agencia: Conta corrente:

Resp. pela Unidade Formalizacao
 Resp. Gestor Municipal
 Carimbo Rubrica Carimbo Rubrica

Planilha

Consórcio Específico - Vencimento Profissional - Vencimento por Desempenho - CNES 371962

Nome	Dt. Entrada	CNS	Dt. Atribuição	CBO	CH Amb.	CH Hosp.	Total	SUS	Vinculo	Modalidade	Subtipo	Situacao
ABADIA MOREIRA DE QUEIROZ DUARTE	27/07/2005	700405948478042	17/12/2014	515110 - ATENDENTE DE ENFERMAGEM	00HS	42HS	42HS	SIM	VINCULO EMPREGATICO	CONTRATO POR PRAZO	PUBLICO	Ativo
ADAO GONCALVES DE AZEVEDO	22/10/2012	100930354350003	01/06/2007	225125 - MEDICO CLINICO	00HS	12HS	12HS	SIM	VINCULO EMPREGATICO	CONTRATO POR PRAZO	PUBLICO	Ativo
ADAVTO RIBEIRO DOS SANTOS	22/10/2012	980016294989847	21/11/2012	515110 - ATENDENTE DE ENFERMAGEM	00HS	42HS	42HS	SIM	VINCULO EMPREGATICO	CONTRATO POR PRAZO	PUBLICO	Ativo
ADRIETA CECILIA DE PAULA SOARES	07/07/2005	980016276977603	23/05/2007	322205 - TECNICO DE ENFERMAGEM	40HS	00HS	40HS	SIM	VINCULO EMPREGATICO	CONTRATO POR PRAZO	SEM SUBTIPO	Ativo
ADEMIR FELISBINO PEREIRA	06/02/2014	70000469034607	22/05/2014	223405 - FARMACEUTICO	00HS	42HS	42HS	SIM	VINCULO EMPREGATICO	CONTRATO POR PRAZO	PUBLICO	Ativo
ADEMIR MONTURO DA SILVA	16/07/2015	70000925811305	28/08/2015	322205 - TECNICO DE ENFERMAGEM	00HS	42HS	42HS	SIM	VINCULO EMPREGATICO	CONTRATO POR PRAZO	PUBLICO	Ativo
ADELNIDES DE FATIMA DIAS JESUS	15/07/2011	980016276977999	23/05/2007	322205 - TECNICO DE ENFERMAGEM	00HS	40HS	40HS	SIM	VINCULO EMPREGATICO	CONTRATO POR PRAZO	PUBLICO	Ativo
ADRIANA FERREIRA	12/05/2011	980016276995288	23/05/2007	411005 - AUXILIAR DE ESCRITORIO, EM GERAL	00HS	40HS	40HS	SIM	VINCULO EMPREGATICO	CONTRATO POR PRAZO	PUBLICO	Ativo
ADIVAIR FRANCISCO DA CUNHA	27/07/2005	980016276977611	23/05/2007	515110 - ATENDENTE DE ENFERMAGEM	00HS	42HS	42HS	SIM	VINCULO EMPREGATICO	CONTRATO POR PRAZO	PUBLICO	Ativo
ADISOM MUIZER MILTO	02/11/2011	980016294982893	21/11/2012	322230 - AUXILIAR DE ENFERMAGEM	00HS	42HS	42HS	SIM	VINCULO EMPREGATICO	CONTRATO POR PRAZO	PUBLICO	Ativo
ADILSON CARDOSO FILHO	01/05/2010	210176483830002	01/06/2007	225225 - MEDICO CIRURGIAO GERAL	00HS	8HS	8HS	SIM	VINCULO EMPREGATICO	CONTRATO POR PRAZO	PUBLICO	Ativo
ADRIANA FERREIRA	12/05/2011	980016276995288	23/05/2007	411005 - AUXILIAR DE ESCRITORIO, EM GERAL	00HS	40HS	40HS	SIM	VINCULO EMPREGATICO	CONTRATO POR PRAZO	PUBLICO	Ativo
ALAN FERNANDO PANABELLO	16/05/2005	980016000779599	23/05/2007	223268 - CIRURGIAO DENTISTA	00HS	24HS	24HS	SIM	VINCULO EMPREGATICO	CONTRATO POR PRAZO	PUBLICO	Ativo
ALBERTO PIRES FILHO	09/07/2011	980016278349138	23/05/2007	225270 - MEDICO ORTOPEDISTA E TRAUMATOLOGISTA	00HS	12HS	12HS	SIM	VINCULO EMPREGATICO	CONTRATO POR PRAZO	SEM SUBTIPO	Ativo
ALCIMEIRE DIAS	04/10/2011	980016285646371	03/02/2010	322205 - TECNICO DE ENFERMAGEM	00HS	42HS	42HS	SIM	VINCULO EMPREGATICO	CONTRATO POR PRAZO	SEM SUBTIPO	Ativo
ALESSANDRA DA ROCHA SANTOS	15/07/2005	980016294989405	21/11/2012	221205 - BIOMEDICO	20HS	22HS	42HS	SIM	VINCULO EMPREGATICO	CONTRATO POR PRAZO	SEM SUBTIPO	Ativo
ALESSANDRA RODRIGUES DE SOUZA COSTA	07/05/2013	700406934771649	26/07/2014	322205 - TECNICO DE ENFERMAGEM	42HS	00HS	42HS	SIM	VINCULO EMPREGATICO	CONTRATO POR PRAZO	SEM SUBTIPO	Ativo
ALEX BARCELOS FERNANDES	01/11/2009	980016277820945	23/05/2007	225109 - MEDICO NEFROLOGISTA	00HS	24HS	24HS	SIM	VINCULO EMPREGATICO	CONTRATO POR PRAZO	PUBLICO	Ativo
ALEXANDRE VINHAL DESIDERI	15/10/2015	190051503620001	01/06/2007	225203 - MEDICO EM CIRURGIA VASCULAR	00HS	24HS	24HS	SIM	VINCULO EMPREGATICO	CONTRATO POR PRAZO	PUBLICO	Ativo
ALICE DOS SANTOS CAMARGO RODRIGUES	15/08/2013	700001430356507	26/07/2014	322230 - AUXILIAR DE ENFERMAGEM	42HS	00HS	42HS	SIM	VINCULO EMPREGATICO	CONTRATO POR PRAZO	SEM SUBTIPO	Ativo
ALICE MARIA DA SILVA	05/10/2012	708600569670084	06/12/2013	514225 - TRABALHADOR DE SERVICOS DE LIMPEZA E CONSERVACAO DE AREAS PUBLICAS	00HS	00HS	42HS	SIM	VINCULO EMPREGATICO	CONTRATO POR PRAZO	SEM SUBTIPO	Ativo

ALINE AMELIA ALMEIDA E SOUZA	07/02/2014	708059935353887	25/07/2014	322205 - TECNICO DE ENFERMAGEM	42hs	00hs	42hs	00hs	00hs	42hs	SIM	VINCULO EMPREGATICIO	CONTRATO POR PRAZO	SEMI SUBTIPO	Ativo
ALINE RAMOS REGINALDO	27/07/2005	980016276977662	23/05/2007	322205 - TECNICO DE ENFERMAGEM	40hs	00hs	40hs	00hs	40hs	44hs	SIM	VINCULO EMPREGATICIO	CONTRATO POR PRAZO	SEMI SUBTIPO	Ativo
ALTAN JONES GONCALVES DE CARVALHO	23/02/2010	70580549272763839	06/12/2013	412205 - CONTINUO	00hs	00hs	00hs	00hs	00hs	44hs	SIM	VINCULO EMPREGATICIO	CONTRATO POR PRAZO	PUBLICO	Ativo
ANA CARLA VIEIRA	06/11/2013	704405398243210	22/05/2014	223505 - ENFERMEIRO	21hs	21hs	42hs	00hs	42hs	44hs	SIM	VINCULO EMPREGATICIO	CONTRATO POR PRAZO	SEMI SUBTIPO	Ativo
ANA CAROLINA NEPOMUCENO	02/08/2005	708601525257085	18/12/2014	322205 - TECNICO DE ENFERMAGEM	22hs	22hs	44hs	00hs	44hs	44hs	SIM	VINCULO EMPREGATICIO	CONTRATO POR PRAZO	SEMI SUBTIPO	Ativo
ANA CLAUDIA TELES	26/06/2015	700404907090049	14/01/2014	322205 - TECNICO DE ENFERMAGEM	00hs	42hs	42hs	00hs	42hs	42hs	SIM	VINCULO EMPREGATICIO	CONTRATO POR PRAZO	PUBLICO	Ativo
ANA DA SILVA ALVES	23/10/2013	702101759586293	26/07/2014	322230 - AUXILIAR DE ENFERMAGEM	42hs	00hs	42hs	00hs	42hs	42hs	SIM	VINCULO EMPREGATICIO	CONTRATO POR PRAZO	SEMI SUBTIPO	Ativo
ANA LIDIA VIEGAS AMORIM	01/04/2006	9800162769787111	23/05/2007	251605 - ASSISTENTE SOCIAL	00hs	30hs	30hs	00hs	30hs	30hs	SIM	VINCULO EMPREGATICIO	CONTRATO POR PRAZO	PUBLICO	Ativo
ANA LUCIA ALVARENGA	01/05/2010	980016276995202	23/05/2007	411005 - AUXILIAR DE ESCRITORIO, EM GERAL	00hs	00hs	42hs	00hs	42hs	42hs	SIM	VINCULO EMPREGATICIO	CONTRATO POR PRAZO	PUBLICO	Ativo
ANA LUCIA DE OLIVEIRA	19/05/2011	980016281021113	31/03/2008	322205 - TECNICO DE ENFERMAGEM	42hs	00hs	42hs	00hs	42hs	42hs	SIM	VINCULO EMPREGATICIO	CONTRATO POR PRAZO	SEMI SUBTIPO	Ativo
ANA MARCIA JUNQUEIRA SANTANA	05/01/2015	980016277176213	23/05/2007	324115 - TECNICO EM RADIOLOGIA E IMAGENOLOGIA	24hs	00hs	24hs	00hs	24hs	24hs	SIM	VINCULO EMPREGATICIO	CONTRATO POR PRAZO	PUBLICO	Ativo
ANA MARIA DA SILVA	19/05/2011	121753191740018	01/06/2007	322205 - TECNICO DE ENFERMAGEM	42hs	42hs	42hs	00hs	42hs	42hs	SIM	VINCULO EMPREGATICIO	CONTRATO POR PRAZO	SEMI SUBTIPO	Ativo
ANA MARIA LUCENA PINHO ARANTES	01/06/2006	980016276995105	23/05/2007	513205 - COZINHEIRO GERAL	00hs	00hs	42hs	00hs	42hs	42hs	SIM	VINCULO EMPREGATICIO	CONTRATO POR PRAZO	SEMI SUBTIPO	Ativo
ANA MARIA ARAUJO SANTOS	01/06/2006	980016281025593	31/03/2008	221205 - BIOMEDICO	42hs	00hs	42hs	00hs	42hs	42hs	SIM	VINCULO EMPREGATICIO	CONTRATO POR PRAZO	SEMI SUBTIPO	Ativo
ANA PAULA DE JESUS GOMES	01/09/2011	980016294991531	21/11/2012	411005 - AUXILIAR DE ESCRITORIO, EM GERAL	00hs	00hs	42hs	00hs	42hs	42hs	SIM	VINCULO EMPREGATICIO	CONTRATO POR PRAZO	PUBLICO	Ativo
ANA PAULA DUTRA	01/08/2006	9800162769781862	23/05/2007	514225 - TRABALHADOR DE SERVIÇOS DE LIMPEZA E CONSERVAÇÃO DE ÁREAS PÚBLICAS	00hs	00hs	42hs	00hs	42hs	42hs	SIM	VINCULO EMPREGATICIO	CONTRATO POR PRAZO	SEMI SUBTIPO	Ativo
ANA PAULA LOPES DOS SANTOS	02/04/2009	980016281025534	31/03/2008	322205 - TECNICO DE ENFERMAGEM	42hs	00hs	42hs	00hs	42hs	42hs	SIM	VINCULO EMPREGATICIO	CONTRATO POR PRAZO	SEMI SUBTIPO	Ativo
ANA SIDIAO RIBEIRO CARDOSO	01/05/2010	210170399510000	01/06/2007	322205 - TECNICO DE ENFERMAGEM	42hs	00hs	42hs	00hs	42hs	42hs	SIM	VINCULO EMPREGATICIO	CONTRATO POR PRAZO	SEMI SUBTIPO	Ativo
ANALIA DE SOUZA OLIVEIRA RISSARDI	04/10/2011	980016294983377	21/11/2012	322205 - AUXILIAR DE ENFERMAGEM	00hs	42hs	42hs	00hs	42hs	42hs	SIM	VINCULO EMPREGATICIO	CONTRATO POR PRAZO	PUBLICO	Ativo
ANANIAS FERREIRA MARTINS	01/06/2005	210170450210005	01/06/2007	324115 - TECNICO EM RADIOLOGIA E IMAGENOLOGIA	24hs	00hs	24hs	00hs	24hs	24hs	SIM	VINCULO EMPREGATICIO	CONTRATO POR PRAZO	SEMI SUBTIPO	Ativo
ANAROMANA ARRUDA PINTO CORREIA	21/12/2010	980016294984721	21/11/2012	422110 - RECEPCIONISTA DE CONSULTORIO MÉDICO OU DENTÁRIO	00hs	00hs	42hs	00hs	42hs	42hs	SIM	VINCULO EMPREGATICIO	CONTRATO POR PRAZO	SEMI SUBTIPO	Ativo
ANDERSON DE FREITAS CAETANO	01/06/2005	980016276977743	23/05/2007	324115 - TECNICO EM RADIOLOGIA E IMAGENOLOGIA	24hs	00hs	24hs	00hs	24hs	24hs	SIM	VINCULO EMPREGATICIO	CONTRATO POR PRAZO	SEMI SUBTIPO	Ativo
ANDRE COELHO CITO FELTOSA	01/03/2013	980016294280953	1/08/2012	22510 - MEDICO EM MEDICINA INTENSIVA	00hs	12hs	12hs	00hs	12hs	12hs	SIM	VINCULO EMPREGATICIO	CONTRATO POR PRAZO	PUBLICO	Ativo
ANDRE COSTA VELOSO	09/06/2012	980016283527146	12/01/2009	782310 - MOTORISTA DE FURCAO OU VEICULO SIMILAR	00hs	12hs	12hs	00hs	12hs	12hs	SIM	VINCULO EMPREGATICIO	CONTRATO POR PRAZO	SEMI SUBTIPO	Ativo
ANDRE LUIZ PIRES MENDANHA	13/06/2013	700601927928270	25/07/2014	22510 - MEDICO ANESTESIOLOGISTA	00hs	00hs	42hs	00hs	42hs	42hs	SIM	VINCULO EMPREGATICIO	CONTRATO POR PRAZO	SEMI SUBTIPO	Ativo
ANDREA CRISTINA MARQUES SILVA	12/05/2008	190016539390000	01/06/2007	22510 - MEDICO ANESTESIOLOGISTA	00hs	24hs	24hs	00hs	24hs	24hs	SIM	VINCULO EMPREGATICIO	CONTRATO POR PRAZO	SEMI SUBTIPO	Ativo

Plantilha

ANDRÉIA CRISTINA MARQUES SILVA	12/05/2008	190016593990000	01/06/2007	225125 - MEDICO CLINICO	VINCULO EMPREGATICIO	CONTRATO POR DETERMINADO	PRAZO	SEM SUBTIPO	Ativo
GONCALVES									
ANELISE BONIFACIO	01/08/2010	980016296804828	31/07/2013	766420 - AUXILIAR DE RADIOLOGIA (REVELACAO FOTOGRAFICA)	VINCULO EMPREGATICIO	CONTRATO POR DETERMINADO	PRAZO	SEM SUBTIPO	Ativo
ANGELO VIANEY DE MIRANDA	10/08/2015	201700710190004	01/06/2007	225225 - MEDICO CIRURGIAO GERAL	VINCULO EMPREGATICIO	CONTRATO POR DETERMINADO	PRAZO	PUBLICO	Ativo
ANGELA BEATRIZ CAVALCANTE DE AMORIM IZAC	01/06/2010	209578626490005	01/06/2007	225268 - CIRURGIAO DENTISTA TRAUMATOLOGISTA BUCCOMAXILOFACIAL	VINCULO EMPREGATICIO	CONTRATO POR DETERMINADO	PRAZO	PUBLICO	Ativo
ANGELINA MARIA DE OLIVEIRA SANTANA	20/12/2012	9800162835566834	12/01/2009	322205 - TECNICO DE ENFERMAGEM	VINCULO EMPREGATICIO	CONTRATO POR DETERMINADO	PRAZO	SEM SUBTIPO	Ativo
ANGELINA RODRIGUES PEREIRA	01/05/2010	124978852160006	01/06/2007	225305 - ENFERMEIRO	VINCULO EMPREGATICIO	CONTRATO POR DETERMINADO	PRAZO	SEM SUBTIPO	Ativo
ANTONIA TEOTILO GARCIA	01/05/2006	980016276995075	23/05/2007	513205 - COZINHEIRO GERAL	VINCULO EMPREGATICIO	CONTRATO POR DETERMINADO	PRAZO	SEM SUBTIPO	Ativo
ANTONIO ALONSO JUNQUEIRA	01/06/2006	107884606650008	01/06/2007	225270 - MEDICO ORTOPEDISTA E TRAUMATOLOGISTA	VINCULO EMPREGATICIO	CONTRATO POR DETERMINADO	PRAZO	PUBLICO	Ativo
ANTONIO JOSE DA SILVA	01/06/2005	980016276977891	23/05/2007	766420 - AUXILIAR DE RADIOLOGIA (REVELACAO FOTOGRAFICA)	VINCULO EMPREGATICIO	CONTRATO POR DETERMINADO	PRAZO	SEM SUBTIPO	Ativo
APARECIDO OSVANDO FIRMINO	21/10/2003	706501332283596	26/07/2014	410105 - SUPERVISOR ADMINISTRATIVO	VINCULO EMPREGATICIO	CONTRATO POR DETERMINADO	PRAZO	SEM SUBTIPO	Ativo
ARACELIA VASCONCELOS DE JESUS	01/06/2006	980016276978065	23/05/2007	514225 - TRABALHADOR DE SERVICOS DE LIMPEZA E CONSERVACAO DE AREAS PUBLICAS	VINCULO EMPREGATICIO	CONTRATO POR DETERMINADO	PRAZO	SEM SUBTIPO	Ativo
ARIANE CRISTINA SOUSA COSTA	21/02/2014	701706251642870	25/07/2014	322205 - TECNICO DE ENFERMAGEM	VINCULO EMPREGATICIO	CONTRATO POR DETERMINADO	PRAZO	SEM SUBTIPO	Ativo
ARIEL WEIDERHECKER ANTUNES DE OLIVEIRA	01/05/2006	980016281034282	31/03/2008	225320 - MEDICO EM RADIOLOGIA E DIAGNOSTICO POR IMAGEM	VINCULO EMPREGATICIO	CONTRATO POR DETERMINADO	PRAZO	SEM SUBTIPO	Ativo
AUGUSTO CESAR MATTOS	01/05/2015	980016294238825	07/08/2012	225260 - MEDICO NEUROCIURGIAO	VINCULO EMPREGATICIO	CONTRATO POR DETERMINADO	PRAZO	PUBLICO	Ativo
AVIMAR TEODORO DE OLIVEIRA JUNIOR	01/06/2013	9800162769796935	23/05/2007	225270 - MEDICO ORTOPEDISTA E TRAUMATOLOGISTA	VINCULO EMPREGATICIO	CONTRATO POR DETERMINADO	PRAZO	SEM SUBTIPO	Ativo
BEATRIZ PEREIRA BARBOSA SILVA	09/07/2006	980016003501532	31/03/2008	322205 - TECNICO DE ENFERMAGEM	VINCULO EMPREGATICIO	CONTRATO POR DETERMINADO	PRAZO	PUBLICO	Ativo
BERNARDETE GOMES DE MORAIS	19/09/2011	980016276977808	23/05/2007	322205 - TECNICO DE ENFERMAGEM	VINCULO EMPREGATICIO	CONTRATO POR DETERMINADO	PRAZO	PUBLICO	Ativo
BRENNER RODRIGUES MAGALHAES	01/05/2006	980016276995032	23/05/2007	324120 - TECNICO EM RADIOLOGIA	VINCULO EMPREGATICIO	CONTRATO POR DETERMINADO	PRAZO	SEM SUBTIPO	Ativo
CARLOS ALBERTO FRANCSICO	10/03/2011	980016289001928	23/08/2011	324115 - TECNICO EM RADIOLOGIA E IMAGENOLOGIA	VINCULO EMPREGATICIO	CONTRATO POR DETERMINADO	PRAZO	SEM SUBTIPO	Ativo
CARLOS ANTONIO DE MELO JUNIOR	01/02/2013	980016285967461	29/03/2010	225270 - MEDICO ORTOPEDISTA E TRAUMATOLOGISTA	VINCULO EMPREGATICIO	CONTRATO POR DETERMINADO	PRAZO	SEM SUBTIPO	Ativo
CARMELITA GOMES DA SILVA	05/10/2010	124408547880003	01/06/2007	322205 - TECNICO DE ENFERMAGEM	VINCULO EMPREGATICIO	CONTRATO POR DETERMINADO	PRAZO	SEM SUBTIPO	Ativo
CAROLINE LEITE PEREIRA	19/12/2013	704700751877931	20/12/2014	225305 - ENFERMEIRO	VINCULO EMPREGATICIO	CONTRATO POR DETERMINADO	PRAZO	PUBLICO	Ativo
CASSIA PERES LOPES	18/02/2013	703400592029000	17/12/2014	322230 - AUXILIAR DE ENFERMAGEM	VINCULO EMPREGATICIO	CONTRATO POR DETERMINADO	PRAZO	PUBLICO	Ativo
CHADE ACACIO MARANHAO	05/06/2006	980016276978189	23/05/2007	324115 - TECNICO EM RADIOLOGIA E IMAGENOLOGIA	VINCULO EMPREGATICIO	CONTRATO POR DETERMINADO	PRAZO	SEM SUBTIPO	Ativo
CHIRLEY CABRANO RIBEIRO	02/03/2007	980016294985957	21/11/2012	322205 - TECNICO DE ENFERMAGEM	VINCULO EMPREGATICIO	CONTRATO POR DETERMINADO	PRAZO	SEM SUBTIPO	Ativo

ATIVO	PRAZO	CONTRATO POR	VINCULO	EMPREGATICO	SIM	42HS.	42HS.	00HS.	322205 - TECNICO DE ENFERMAGEM	980016283012286	13/11/2008	CHRISTLAINE CHRISTINA ARANTES
ATIVO	PRAZO	CONTRATO POR	VINCULO	EMPREGATICO	SIM	42HS.	42HS.	00HS.	322230 - AUXILIAR DE ENFERMAGEM	980016294969829	21/11/2012	CIERA QUITERIA FERREIRA
ATIVO	PRAZO	CONTRATO POR	VINCULO	EMPREGATICO	SIM	42HS.	42HS.	00HS.	223505 - ENFERMEIRO	209578454180003	01/06/2007	CIENE NEVES DA SILVA
ATIVO	PRAZO	CONTRATO POR	VINCULO	EMPREGATICO	SIM	42HS.	42HS.	00HS.	223225 - MEDICO CIRURGIAO GERAL	9800162826240372	11/08/2008	GINTHA REGINA GRESPO FONSECA TEIXEIRA
ATIVO	PRAZO	CONTRATO POR	VINCULO	EMPREGATICO	SIM	40HS.	40HS.	40HS.	322205 - TECNICO DE ENFERMAGEM	122730242090002	01/06/2007	GIRLENE DE LIMA FERREIRA MARTINS
ATIVO	PRAZO	CONTRATO POR	VINCULO	EMPREGATICO	SIM	36HS.	36HS.	00HS.	225125 - MEDICO CLINICO	107985180700006	01/06/2007	CLAUDE RAYNAUD DE FARIA
ATIVO	PRAZO	CONTRATO POR	VINCULO	EMPREGATICO	SIM	42HS.	42HS.	42HS.	322205 - TECNICO DE ENFERMAGEM	209578454260007	01/06/2007	CLAUDETE DE SOUSA SILVA
ATIVO	PRAZO	CONTRATO POR	VINCULO	EMPREGATICO	SIM	42HS.	42HS.	00HS.	513425 - COPIERO	980016281034304	31/03/2008	CLAUDINEIA DE OLIVEIRA LIMA
ATIVO	PRAZO	CONTRATO POR	VINCULO	EMPREGATICO	SIM	42HS.	42HS.	00HS.	322205 - TECNICO DE ENFERMAGEM	9800162810112262	31/03/2008	CLAUDINEIA DE SOUSA AEGIA
ATIVO	PRAZO	CONTRATO POR	VINCULO	EMPREGATICO	SIM	18HS.	18HS.	00HS.	225225 - MEDICO CIRURGIAO GERAL	124009455370003	01/06/2007	CLAUDIO ANTONIO ABRAO
ATIVO	PRAZO	CONTRATO POR	VINCULO	EMPREGATICO	SIM	42HS.	00HS.	00HS.	783310 - MOTORISTA DE FURGAO OU VEICULO SIMILAR	700805939984581	06/12/2013	CLAUDNEY MOREIRA DA ROCHA
ATIVO	PRAZO	CONTRATO POR	VINCULO	EMPREGATICO	SIM	42HS.	42HS.	00HS.	322230 - AUXILIAR DE ENFERMAGEM	703404368723800	26/07/2014	CLAUTENIS RIBEIRO DA SILVA
ATIVO	PRAZO	CONTRATO POR	VINCULO	EMPREGATICO	SIM	42HS.	42HS.	00HS.	322205 - TECNICO DE ENFERMAGEM	98001629496965034	17/11/2012	CLEIDIVANIA DA SILVA GONCALVES SILVEIRA
ATIVO	PRAZO	CONTRATO POR	VINCULO	EMPREGATICO	SIM	42HS.	42HS.	00HS.	514225 - TRABALHADOR DE SERVICOS DE LIMPEZA E CONSERVACAO DE AREAS PUBLICAS	980016281021083	31/03/2008	CLUBSA PEREIRA DE MELO
ATIVO	PRAZO	CONTRATO POR	VINCULO	EMPREGATICO	SIM	42HS.	42HS.	00HS.	225270 - MEDICO ORTOPEDISTA E TRAUMATOLOGISTA	980016002094186	23/05/2007	CLOVES MOREIRA DOS SANTOS CONCEICAO DE MARIA COSTA SILVA
ATIVO	PRAZO	CONTRATO POR	VINCULO	EMPREGATICO	SIM	24HS.	24HS.	00HS.	322205 - TECNICO DE ENFERMAGEM	980016294992996	21/11/2012	CONCEICAO DE MARIA COSTA SILVA SILVEIRA
ATIVO	PRAZO	CONTRATO POR	VINCULO	EMPREGATICO	SIM	42HS.	42HS.	00HS.	322230 - AUXILIAR DE ENFERMAGEM	980016294982222	21/11/2012	CRISTIANE ALVES BUENO
ATIVO	PRAZO	CONTRATO POR	VINCULO	EMPREGATICO	SIM	42HS.	42HS.	00HS.	763015 - COSTUREIRA DE REPARACAO DE ROUPAS	703201612839390	06/12/2013	CRISTIANE BARBO DE SIQUEIRA SILVEIRO
ATIVO	PRAZO	CONTRATO POR	VINCULO	EMPREGATICO	SIM	42HS.	42HS.	00HS.	411005 - AUXILIAR DE ESCRITORIO, EM GERAL	980016294992457	21/11/2012	CRISTIANE RODRIGUES FERNANDES
ATIVO	PRAZO	CONTRATO POR	VINCULO	EMPREGATICO	SIM	12HS.	12HS.	00HS.	225125 - MEDICO CLINICO	9800162889599319	04/12/2011	CRISTIANO CURADO FRANCO RABELO
ATIVO	PRAZO	CONTRATO POR	VINCULO	EMPREGATICO	SIM	12HS.	12HS.	00HS.	225125 - MEDICO CLINICO	210176014980007	01/06/2007	CRISTIANO INACIO PEREIRA
ATIVO	PRAZO	CONTRATO POR	VINCULO	EMPREGATICO	SIM	42HS.	42HS.	00HS.	223505 - ENFERMEIRO	980016284891151	25/08/2009	CRISTIANO LUCAS TOME
ATIVO	PRAZO	CONTRATO POR	VINCULO	EMPREGATICO	SIM	12HS.	12HS.	00HS.	225125 - MEDICO CLINICO	980016091728807	23/05/2007	CYNTHIA MARIA CARVALHO RODRIGUES
ATIVO	PRAZO	CONTRATO POR	VINCULO	EMPREGATICO	SIM	42HS.	42HS.	00HS.	514225 - TRABALHADOR DE SERVICOS DE LIMPEZA E CONSERVACAO DE AREAS PUBLICAS	210170372660001	01/06/2007	DALYVA LOPES SANTANA ABREU
ATIVO	PRAZO	CONTRATO POR	VINCULO	EMPREGATICO	SIM	12HS.	12HS.	00HS.	225150 - MEDICO EM MEDICINA INTENSIVA	210176613340005	01/06/2007	DALTON ANTONIO MOURAO

Ativo	PUBLICO	PRAZO	CONTRATO POR DETERMINADO	VINCULO EMPREGATICIO	SIM	42HS	42HS	00HS	324115 - TECNICO EM RADIOLOGIA E IMAGENOLOGIA	01/06/2007	122156062339006	01/08/2005	EDSON ALMEIDA LIMA
Ativo	SEM SUBTIPO	PRAZO	CONTRATO POR DETERMINADO	VINCULO EMPREGATICIO	SIM	42HS	00HS	00HS	411005 - AUXILIAR DE ESCRITORIO, EM GERAL	21/11/2012	980016294992945	08/12/2007	EDNA PINHEIRO DE FREITAS
Ativo	PUBLICO	PRAZO	CONTRATO POR DETERMINADO	VINCULO EMPREGATICIO	SIM	42HS	42HS	00HS	322205 - TECNICO DE ENFERMAGEM	31/03/2008	980016281034436	08/10/2005	EDNA PEREIRA DA SILVA SANTOS
Ativo	PUBLICO	PRAZO	CONTRATO POR DETERMINADO	VINCULO EMPREGATICIO	SIM	42HS	00HS	00HS	514225 - TRABALHADOR DE SERVICOS DE LIMPEZA E CONSERVACAO DE AREAS PUBLICAS	06/12/2013	702806142109362	01/08/2011	EDNA FIALHO NERES
Ativo	SEM SUBTIPO	PRAZO	CONTRATO POR DETERMINADO	VINCULO EMPREGATICIO	SIM	12HS	12HS	00HS	225225 - MEDICO CIRURGIAO GERAL	16/09/2009	98001628484991911	04/02/2012	EDMOND RAYMOND LE CAMPION
Ativo	PUBLICO	PRAZO	CONTRATO POR DETERMINADO	VINCULO EMPREGATICIO	SIM	24HS	24HS	00HS	225125 - MEDICO CLINICO	31/03/2008	980016281016616	02/09/2005	EDDY PATRICIA SANCHEZ BECERRA
Ativo	SEM SUBTIPO	PRAZO	CONTRATO POR DETERMINADO	VINCULO EMPREGATICIO	SIM	44HS	00HS	00HS	862120 - OPERADOR DE CALDEIRA	23/05/2007	98001627697646	17/06/2005	EDCARLOS GABRIEL BASTTA
Ativo	SEM SUBTIPO	PRAZO	CONTRATO POR DETERMINADO	VINCULO EMPREGATICIO	SIM	12HS	12HS	00HS	TRAVUAVATOLOGISTA	01/06/2010	9800162863539872	18/09/2012	DURVAL ARTHUR CAVALCANTE NOGUEIRA FILHO
Ativo	SEM SUBTIPO	PRAZO	CONTRATO POR DETERMINADO	VINCULO EMPREGATICIO	SIM	42HS	00HS	42HS	322205 - TECNICO DE ENFERMAGEM	01/06/2007	209721072600005	20/06/2005	DIVINA MARIA DE MORAIS
Ativo	SEM SUBTIPO	PRAZO	CONTRATO POR DETERMINADO	VINCULO EMPREGATICIO	SIM	42HS	00HS	00HS	513205 - COZINHEIRO GERAL	31/03/2008	980016281025542	25/07/2005	DIVINA EVA RODRIGUES DE PAULA
Ativo	PUBLICO	PRAZO	CONTRATO POR DETERMINADO	VINCULO EMPREGATICIO	SIM	24HS	24HS	00HS	225260 - MEDICO NEUROCIURGIAO	12/09/2008	980016282990403	03/01/2015	DIOVANNI DE PAULA FERREIRA
Ativo	SEM SUBTIPO	PRAZO	CONTRATO POR DETERMINADO	VINCULO EMPREGATICIO	SIM	16HS	00HS	16HS	225320 - MEDICO POR IMAGEM DIAGNOSTICO POR IMAGEM	12/06/2008	9800162821236097	07/08/2005	DIONY MELO DE OLIVEIRA
Ativo	PUBLICO	PRAZO	CONTRATO POR DETERMINADO	VINCULO EMPREGATICIO	SIM	42HS	00HS	00HS	422110 - MEDICO EM RADIOLOGIA E MEDICO OU DENTARIO	21/11/2012	980016294993905	12/05/2012	DIOGO ROGER FERREIRA
Ativo	SEM SUBTIPO	PRAZO	CONTRATO POR DETERMINADO	VINCULO EMPREGATICIO	SIM	42HS	42HS	00HS	322230 - AUXILIAR DE ENFERMAGEM	21/11/2012	9800162949968325	21/06/2009	DINA MARA MACIEL SOARES
Ativo	PUBLICO	PRAZO	CONTRATO POR DETERMINADO	VINCULO EMPREGATICIO	SIM	42HS	00HS	00HS	422110 - RECEPTIONISTA DE CONSULTORIO MEDICO OU DENTARIO	21/11/2012	980016294990829	11/06/2012	DINA AGUIAR DA SILVA
Ativo	SEM SUBTIPO	PRAZO	CONTRATO POR DETERMINADO	VINCULO EMPREGATICIO	SIM	42HS	00HS	00HS	513205 - COZINHEIRO GERAL	06/12/2013	70504128560057	06/04/2009	DILMA APARECIDA MARTINS DA SILVA
Ativo	SEM SUBTIPO	PRAZO	CONTRATO POR DETERMINADO	VINCULO EMPREGATICIO	SIM	44HS	00HS	00HS	514310 - AUXILIAR DE MANUTENCAO PREDIAL	23/05/2007	980016276977816	20/06/2005	DILBERMANDO ADALSON MARTINS
Ativo	PUBLICO	PRAZO	CONTRATO POR DETERMINADO	VINCULO EMPREGATICIO	SIM	44HS	00HS	00HS	411010 - ASSISTENTE ADMINISTRATIVO	21/11/2012	980016294984098	01/09/2009	DIEGO ALEX COSTA E SILVA
Ativo	PUBLICO	PRAZO	CONTRATO POR DETERMINADO	VINCULO EMPREGATICIO	SIM	42HS	42HS	00HS	322205 - TECNICO DE ENFERMAGEM	23/05/2007	980016004665551	26/12/2013	DEOLINDA DUARTE SEIXAS LEAL
Ativo	PUBLICO	PRAZO	CONTRATO POR DETERMINADO	VINCULO EMPREGATICIO	SIM	24HS	24HS	00HS	225230 - MEDICO CIRURGIAO PEDIATRICO	01/06/2007	190094224130000	19/08/2005	DEGIO DA SILVA ROCHA VIDAL
Ativo	PUBLICO	PRAZO	CONTRATO POR DETERMINADO	VINCULO EMPREGATICIO	SIM	42HS	42HS	00HS	322230 - AUXILIAR DE ENFERMAGEM	21/11/2012	980016294984802	15/10/2008	DAYANE OSORIO RIBEIRO ESPINDOLA
Ativo	SEM SUBTIPO	PRAZO	CONTRATO POR DETERMINADO	VINCULO EMPREGATICIO	SIM	42HS	00HS	00HS	514225 - TRABALHADOR DE SERVICOS DE LIMPEZA E CONSERVACAO DE AREAS PUBLICAS	31/03/2008	980016281025569	25/07/2005	DARLENE DA RONSECA ARAUJO
Ativo	PUBLICO	PRAZO	CONTRATO POR DETERMINADO	VINCULO EMPREGATICIO	SIM	42HS	42HS	00HS	322205 - TECNICO DE ENFERMAGEM	31/03/2008	980016281016586	17/03/2006	DANIELA DA SILVA PIMENTEL
Ativo	PUBLICO	PRAZO	CONTRATO POR DETERMINADO	VINCULO EMPREGATICIO	SIM	24HS	24HS	00HS	225150 - MEDICO EM MEDICINA INTENSIVA	12/11/2010	980016287348663	01/11/2010	DANIEL AUGUSTO RODRIGUES REIRE
Ativo	PUBLICO	PRAZO	CONTRATO POR DETERMINADO	VINCULO EMPREGATICIO	SIM	42HS	42HS	00HS	322230 - AUXILIAR DE ENFERMAGEM	21/11/2012	980016294991221	06/11/2009	DAMIANA SOUSA DOS SANTOS

EDUARDO AGUIAR SILVA NETO	01/10/2013	190168138130009	01/06/2007	225125 - MEDICO CLINICO	6HS.	6HS.	12HS.	SIM	VINCULO EMPREGATICO	CONTRATO POR PRAZO	PUBLICO	Ativo
EDUARDO ARAUJO ISAIAS	05/09/2015	980016295352506	07/03/2013	225125 - MEDICO CLINICO	00HS.	40HS.	40HS.	SIM	VINCULO EMPREGATICO	CONTRATO POR PRAZO	PUBLICO	Ativo
EDUARDO LUCAS GAMILLO MARIANO	01/06/2015	980016282358723	09/07/2008	223270 - MEDICO ORTOPEDISTA E TRAUMATOLOGISTA	00HS.	12HS.	12HS.	SIM	VINCULO EMPREGATICO	CONTRATO POR PRAZO	PUBLICO	Ativo
EDUARDO VILLANI MIZIARA	10/08/2005	980016278499369	23/05/2007	223268 - CIRURGIA DENTISTA TRAUMATOLOGISTA BUCOMAXILOFACIAL	00HS.	24HS.	24HS.	SIM	VINCULO EMPREGATICO	CONTRATO POR PRAZO	PUBLICO	Ativo
EDUARDO ZANCOPE	15/01/2010	980016002513766	23/05/2007	223268 - CIRURGIA DENTISTA TRAUMATOLOGISTA BUCOMAXILOFACIAL	00HS.	12HS.	12HS.	SIM	VINCULO EMPREGATICO	CONTRATO POR PRAZO	PUBLICO	Ativo
EDVALDO ANTONIO DA FONSECA	02/08/2005	170570004110008	01/06/2007	225125 - MEDICO CLINICO	00HS.	36HS.	36HS.	SIM	VINCULO EMPREGATICO	CONTRATO POR PRAZO	PUBLICO	Ativo
EDY VARGAS MENDES	01/10/2015	70300839486778	10/11/2015	514320 - FAXINEIRO	00HS.	00HS.	00HS.	SIM	VINCULO EMPREGATICO	CONTRATO POR PRAZO	PUBLICO	Ativo
ELAINE APARECIDA MENDES	14/11/2012	7050094344454056	20/12/2014	514320 - FAXINEIRO	00HS.	00HS.	00HS.	SIM	VINCULO EMPREGATICO	CONTRATO POR PRAZO	SEM SUBTIPO	Ativo
ELAINE MARIA GOMES	05/01/2007	980016281052337	31/03/2008	322205 - TECNICO DE ENFERMAGEM	42HS.	00HS.	42HS.	SIM	VINCULO EMPREGATICO	CONTRATO POR PRAZO	PUBLICO	Ativo
ELCIO RIBEIRO DIAS PEREIRA	01/02/2009	190045000330007	01/06/2007	225150 - MEDICO EM MEDICINA INTENSIVA	00HS.	12HS.	12HS.	SIM	VINCULO EMPREGATICO	CONTRATO POR PRAZO	SEM SUBTIPO	Ativo
ELLENILDA MOREIRA DE BRITO TELLES	18/08/2009	709200203172732	06/12/2013	514225 - TRABALHADOR DE SERVICOS DE LIMPEZA E CONSERVACAO DE AREAS PUBLICAS	00HS.	00HS.	42HS.	SIM	VINCULO EMPREGATICO	CONTRATO POR PRAZO	PUBLICO	Ativo
ELENILZA DE ALMEIDA DA SILVA	07/02/2014	705007891396650	01/05/2007	322205 - TECNICO DE ENFERMAGEM	22HS.	20HS.	42HS.	SIM	VINCULO EMPREGATICO	CONTRATO POR PRAZO	SEM SUBTIPO	Ativo
ELI PEREIRA DE SOUZA	01/08/2005	123104196070005	01/05/2007	322205 - TECNICO DE ENFERMAGEM	42HS.	00HS.	42HS.	SIM	VINCULO EMPREGATICO	CONTRATO POR PRAZO	SEM SUBTIPO	Ativo
ELIANE ANA DA SILVA	07/01/2006	980016281034452	31/03/2008	512305 - COZINHEIRO GERAL	00HS.	00HS.	42HS.	SIM	VINCULO EMPREGATICO	CONTRATO POR PRAZO	SEM SUBTIPO	Ativo
ELIANE CANDIDA DA SILVA	23/06/2006	980016281034479	31/03/2008	322230 - AUXILIAR DE ENFERMAGEM	00HS.	42HS.	42HS.	SIM	VINCULO EMPREGATICO	CONTRATO POR PRAZO	SEM SUBTIPO	Ativo
ELIANE DA SILVA PEREIRA	20/06/2005	980016276977824	23/05/2007	322205 - TECNICO DE ENFERMAGEM	42HS.	00HS.	42HS.	SIM	VINCULO EMPREGATICO	CONTRATO POR PRAZO	SEM SUBTIPO	Ativo
ELIANE OLIVEIRA DE SA COSTA	01/07/2008	980016294986937	21/11/2012	411005 - AUXILIAR DE ESCRITORIO, EM GERAL	00HS.	00HS.	42HS.	SIM	VINCULO EMPREGATICO	CONTRATO POR PRAZO	SEM SUBTIPO	Ativo
ELIANE ROSA PIRES	27/07/2005	980016281034266	31/03/2008	322205 - TECNICO DE ENFERMAGEM	42HS.	00HS.	42HS.	SIM	VINCULO EMPREGATICO	CONTRATO POR PRAZO	SEM SUBTIPO	Ativo
ELIANY RAQUEL OLIVEIRA GONCALVES SILVA	19/10/2012	89800485816184344	27/09/2015	322205 - TECNICO DE ENFERMAGEM	22HS.	20HS.	42HS.	SIM	VINCULO EMPREGATICO	CONTRATO POR PRAZO	SEM SUBTIPO	Ativo
ELINE DE ALENCAR SANTOS	16/02/2007	980016294985876	21/11/2012	411005 - AUXILIAR DE ESCRITORIO, EM GERAL	00HS.	00HS.	42HS.	SIM	VINCULO EMPREGATICO	CONTRATO POR PRAZO	SEM SUBTIPO	Ativo
ELINEI BELO DOS SANTOS LETTE	02/05/2012	980016294985531	21/11/2012	322230 - AUXILIAR DE ENFERMAGEM	00HS.	42HS.	42HS.	SIM	VINCULO EMPREGATICO	CONTRATO POR PRAZO	SEM SUBTIPO	Ativo
ELISANGELA BENEDITO BORGES MORAIS	01/10/2010	980016294986317	21/11/2012	322230 - AUXILIAR DE ENFERMAGEM	00HS.	42HS.	42HS.	SIM	VINCULO EMPREGATICO	CONTRATO POR PRAZO	SEM SUBTIPO	Ativo
ELISMAR ALBANO NUNES CANDIDO	01/08/2005	980016281034339	31/03/2008	766420 - AUXILIAR DE RADIOLOGIA (REVELACAO FOTOGRAFICA)	00HS.	00HS.	42HS.	SIM	VINCULO EMPREGATICO	CONTRATO POR PRAZO	SEM SUBTIPO	Ativo
ELZE PESSOA DA FONSECA	16/05/2014	706800251452928	322205 - TECNICO DE ENFERMAGEM	22HS.	20HS.	42HS.	SIM	VINCULO EMPREGATICO	CONTRATO POR PRAZO	SEM SUBTIPO	Ativo	
ELLEN APARECIDA DE OLIVEIRA	14/08/2012	980016294982877	21/11/2012	322230 - AUXILIAR DE ENFERMAGEM	00HS.	42HS.	42HS.	SIM	VINCULO EMPREGATICO	CONTRATO POR PRAZO	SEM SUBTIPO	Ativo
EMILIO CARLOS LEAO VELOSO	01/09/2012	210176364450007	01/06/2007	225203 - MEDICO EM CIRURGIA VASCULAR	24HS.	00HS.	24HS.	SIM	VINCULO EMPREGATICO	CONTRATO POR PRAZO	SEM SUBTIPO	Ativo

Planilha

ENIO FERNANDES DE LIMA	01/01/2014	702806652385566	22/05/2014	214915 - ENGENHEIRO DE SEGURANCA DO TRABAHO	00HS	00HS	18HS	SIM	VINCULO EMPREGATICO	CONTRATO POR DETERMINADO	PRAZO	SEMI SUBTIPO	Ativo
ENY ALCENA DA SILVA	29/07/2005	98001621627697778	23/05/2007	51425 - TRABALHADOR DE SERVICOS DE LIMPEZA E CONSERVACAO DE AREAS PUBLICAS	00HS	00HS	42HS	SIM	VINCULO EMPREGATICO	CONTRATO POR DETERMINADO	PRAZO	SEMI SUBTIPO	Ativo
ERASMO EUSTAQUIO COZAC	01/08/2005	2101703852540009	01/06/2007	225150 - MEDICO EM MEDICINA INTENSIVA	24HS	00HS	24HS	SIM	VINCULO EMPREGATICO	CONTRATO POR DETERMINADO	PRAZO	SEMI SUBTIPO	Ativo
ERICA PEREIRA DE FARFAS	06/03/2014	70640816412449882	03/12/2014	422205 - TRIPFONISTA	00HS	00HS	36HS	SIM	VINCULO EMPREGATICO	CONTRATO POR DETERMINADO	PRAZO	SEMI SUBTIPO	Ativo
ESLI PEREIRA FAUSTINO JUNIOR	22/08/2005	98001621821034495	31/03/2008	411005 - AUXILIAR DE ESCRITORIO, EM GERAL	44HS	00HS	44HS	SIM	VINCULO EMPREGATICO	CONTRATO POR DETERMINADO	PRAZO	SEMI SUBTIPO	Ativo
EUNICE CANDIDA DE MOURA GUALBERTO	01/11/2010	980016294982729	21/11/2012	411005 - AUXILIAR DE ESCRITORIO, EM GERAL	00HS	42HS	42HS	SIM	VINCULO EMPREGATICO	CONTRATO POR DETERMINADO	PRAZO	SEMI SUBTIPO	Ativo
EVANDRO ESTEVES DE AZEVEDO	03/08/2005	980016000354903	23/05/2007	225270 - MEDICO ORTOPEDISTA E TRAUMATOLOGISTA	36HS	00HS	36HS	SIM	VINCULO EMPREGATICO	CONTRATO POR DETERMINADO	PRAZO	SEMI SUBTIPO	Ativo
EVERALDO EUGENIO DA SILVA	10/10/2005	980016281021121	31/03/2008	324115 - TECNICO EM RADIOLOGIA E IMAGENOLOGIA	24HS	24HS	24HS	SIM	VINCULO EMPREGATICO	CONTRATO POR DETERMINADO	PRAZO	SEMI SUBTIPO	Ativo
EVERALDO LASKOSKI PIATKOSKI	14/08/2005	209578456040004	01/06/2007	225150 - MEDICO EM MEDICINA INTENSIVA	12HS	12HS	24HS	SIM	VINCULO EMPREGATICO	CONTRATO POR DETERMINADO	PRAZO	SEMI SUBTIPO	Ativo
FABIANA ALVES DOS SANTOS	01/08/2005	980016294987704	21/11/2012	422110 - RECEPCIONISTA DE CONSULTORIO MEDICO OU DENTARIO	00HS	00HS	42HS	SIM	VINCULO EMPREGATICO	CONTRATO POR DETERMINADO	PRAZO	PUBLICO	Ativo
FABIANA ANDREIA DE ANDRADE SIQUEIRA	09/09/2010	980016294992147	21/11/2012	411005 - AUXILIAR DE ESCRITORIO, EM GERAL	00HS	00HS	42HS	SIM	VINCULO EMPREGATICO	CONTRATO POR DETERMINADO	PRAZO	SEMI SUBTIPO	Ativo
FABIANA CINTRA DE OLIVEIRA	19/12/2012	704204729187984	19/12/2014	223710 - NUTRICIONISTA	22HS	22HS	44HS	SIM	VINCULO EMPREGATICO	CONTRATO POR DETERMINADO	PRAZO	SEMI SUBTIPO	Ativo
FABIANA DE CASTA PAVORE	02/10/2012	980016294983097	21/11/2012	322230 - AUXILIAR DE ENFERMAGEM	00HS	42HS	42HS	SIM	VINCULO EMPREGATICO	CONTRATO POR DETERMINADO	PRAZO	SEMI SUBTIPO	Ativo
FABIANE SILVA VEIGA	16/12/2011	980016294982753	21/11/2012	322230 - AUXILIAR DE ENFERMAGEM	00HS	42HS	42HS	SIM	VINCULO EMPREGATICO	CONTRATO POR DETERMINADO	PRAZO	SEMI SUBTIPO	Ativo
FABIANO ALVES SQUEFF	01/02/2008	980016004425538	23/05/2007	223225 - MEDICO CIRURGIAO GERAL	12HS	12HS	24HS	SIM	VINCULO EMPREGATICO	CONTRATO POR DETERMINADO	PRAZO	PUBLICO	Ativo
FABIANO SOUZA SOARES	01/07/2008	201591648980003	01/06/2007	223270 - MEDICO CIRURGIAO GERAL	12HS	12HS	24HS	SIM	VINCULO EMPREGATICO	CONTRATO POR DETERMINADO	PRAZO	SEMI SUBTIPO	Ativo
FABRICIO CARDOSO LEAO	15/09/2014	9800161628472003	03/08/2009	223270 - MEDICO ORTOPEDISTA E TRAUMATOLOGISTA	00HS	24HS	24HS	SIM	VINCULO EMPREGATICO	CONTRATO POR DETERMINADO	PRAZO	PUBLICO	Ativo
FADUA BORGES BATISTA AMARAL	05/04/2006	980016294989448	21/11/2012	251510 - PSICOLOGO CLINICO	00HS	44HS	44HS	SIM	VINCULO EMPREGATICO	CONTRATO POR DETERMINADO	PRAZO	SEMI SUBTIPO	Ativo
FERNANDA COREIA BORGES	14/05/2015	7036000335363032	08/07/2015	251540 - PSICOLOGO DO TRABALHO	00HS	44HS	44HS	SIM	VINCULO EMPREGATICO	CONTRATO POR DETERMINADO	PRAZO	PUBLICO	Ativo
FERNANDA FERREIRA DE OLIVEIRA MELO	18/02/2013	707008811495433	19/12/2014	223505 - ENFERMEIRO	21HS	21HS	42HS	SIM	VINCULO EMPREGATICO	CONTRATO POR DETERMINADO	PRAZO	SEMI SUBTIPO	Ativo
FERNANDA GUEDES ANDRADE	12/06/2010	980016294985892	21/11/2012	322230 - AUXILIAR DE ENFERMAGEM	00HS	42HS	42HS	SIM	VINCULO EMPREGATICO	CONTRATO POR DETERMINADO	PRAZO	SEMI SUBTIPO	Ativo
FERNANDO ARTUR DOS SANTOS	13/12/2012	705208406477877	01/06/2007	225120 - MEDICO CARDIOLOGISTA	00HS	24HS	24HS	SIM	VINCULO EMPREGATICO	CONTRATO POR DETERMINADO	PRAZO	PUBLICO	Ativo
FERNANDO CARREIRO ALBUQUERQUE	01/08/2015	1702161616190009	01/06/2007	223270 - MEDICO ORTOPEDISTA E TRAUMATOLOGISTA	00HS	24HS	24HS	SIM	VINCULO EMPREGATICO	CONTRATO POR DETERMINADO	PRAZO	PUBLICO	Ativo
FERNANDO COELHO PRADO LICO	01/05/2015	980016280195444	17/01/2008	225151 - MEDICO ANESTESIOLOGISTA	00HS	12HS	12HS	SIM	VINCULO EMPREGATICO	CONTRATO POR DETERMINADO	PRAZO	PUBLICO	Ativo
FIRLIANE MENDES SOUSA	14/11/2012	980016277118396	23/05/2007	322230 - AUXILIAR DE ENFERMAGEM	00HS	42HS	42HS	SIM	VINCULO EMPREGATICO	CONTRATO POR DETERMINADO	PRAZO	SEMI SUBTIPO	Ativo
FLAVIA REGINA DE LIMA MORAIS	01/08/2005	980016294982168	21/11/2012	422110 - RECEPCIONISTA DE CONSULTORIO MEDICO OU DENTARIO	00HS	00HS	42HS	SIM	VINCULO EMPREGATICO	CONTRATO POR DETERMINADO	PRAZO	PUBLICO	Ativo

Planilha

FLAVIO MARQUES SILVA	14/01/2012	2101722347400007	01/06/2007	225125 - MEDICO CLINICO	00HS	12HS	00HS	00HS	411005 - AUXILIAR DE ESCRITORIO, EM GERAL	VINCULO EMPREGATICIO	CONTRATO POR PRAZO	Adv
FRANCIELI DE FREITAS RAMOS	12/08/2011	9800162949849421	21/11/2012	411005 - AUXILIAR DE ESCRITORIO, EM GERAL	00HS	42HS	00HS	00HS	225150 - MEDICO EM MEDICINA INTENSIVA	VINCULO EMPREGATICIO	CONTRATO POR PRAZO	Adv
FRANCISCA DE FATIMA ABRANTES	25/07/2005	1071391878960004	01/06/2007	322205 - TECNICO DE ENFERMAGEM	00HS	42HS	00HS	00HS	225125 - MEDICO ORTOPEDISTA E TRAUMATOLOGISTA	VINCULO EMPREGATICIO	CONTRATO POR PRAZO	Adv
FRANCISCO BAI TAZAR MACRUZ SAMPAIO	31/01/2015	980016293891932	17/06/2012	225210 - MEDICO CIRURGIAO CARDIOVASCULAR	00HS	12HS	00HS	00HS	225210 - MEDICO CIRURGIAO	VINCULO EMPREGATICIO	CONTRATO POR PRAZO	Adv
FRANCISCO DAS CHAGAS DE AZEVEDO	15/08/2008	170491911140004	01/06/2007	514225 - TRABALHADOR DE SERVICOS DE LIMPEZA E CONSERVACAO DE AREAS PUBLICAS	00HS	16HS	00HS	00HS	514225 - TRABALHADOR DE SERVICOS DE LIMPEZA E CONSERVACAO DE AREAS PUBLICAS	VINCULO EMPREGATICIO	CONTRATO POR PRAZO	Adv
FRANCISNETE GOMES DA SILVA	02/02/2009	700502725302153	06/12/2013	514225 - TRABALHADOR DE SERVICOS DE LIMPEZA E CONSERVACAO DE AREAS PUBLICAS	00HS	42HS	00HS	00HS	514225 - TRABALHADOR DE SERVICOS DE LIMPEZA E CONSERVACAO DE AREAS PUBLICAS	VINCULO EMPREGATICIO	CONTRATO POR PRAZO	Adv
FREDERICO PEREIRA MONTEIRO	03/06/2012	980016286769418	06/08/2010	225225 - MEDICO CIRURGIAO GERAL	00HS	12HS	00HS	00HS	225225 - MEDICO CIRURGIAO GERAL	VINCULO EMPREGATICIO	CONTRATO POR PRAZO	Adv
FRUBIANE FELIPE DE MOURA VIEIRA	01/03/2013	210176121200005	01/06/2007	225109 - MEDICO NEUROLOGISTA	00HS	12HS	00HS	00HS	225109 - MEDICO NEUROLOGISTA	VINCULO EMPREGATICIO	CONTRATO POR PRAZO	Adv
GABRIELA MARINHO NAVES	01/05/2015	708001303179121	11/06/2015	225125 - MEDICO CLINICO	00HS	12HS	00HS	00HS	225125 - MEDICO CLINICO	VINCULO EMPREGATICIO	CONTRATO POR PRAZO	Adv
GEISANE MARTINS DE OLIVEIRA	14/01/2011	980016283034271	13/10/2008	322230 - AUXILIAR DE ENFERMAGEM	00HS	42HS	00HS	00HS	322230 - AUXILIAR DE ENFERMAGEM	VINCULO EMPREGATICIO	CONTRATO POR PRAZO	Adv
GERALDO PINTO FIGUEIREDO FILHO	01/05/2009	209721224720008	01/06/2007	225225 - MEDICO CIRURGIAO GERAL	00HS	24HS	00HS	00HS	225225 - MEDICO CIRURGIAO GERAL	VINCULO EMPREGATICIO	CONTRATO POR PRAZO	Adv
GERDANIA BEATRIZ ROCHA DA COSTA SILVA	18/11/2013	980016000574377	23/05/2007	322205 - TECNICO DE ENFERMAGEM	00HS	42HS	00HS	00HS	322205 - TECNICO DE ENFERMAGEM	VINCULO EMPREGATICIO	CONTRATO POR PRAZO	Adv
GESMAR JOSE RIBEIRO	30/06/2006	703005848347076	06/12/2013	514225 - TRABALHADOR DE SERVICOS DE LIMPEZA E CONSERVACAO DE AREAS PUBLICAS	00HS	42HS	00HS	00HS	514225 - TRABALHADOR DE SERVICOS DE LIMPEZA E CONSERVACAO DE AREAS PUBLICAS	VINCULO EMPREGATICIO	CONTRATO POR PRAZO	Adv
GLEICIANE PEREIRA DA CRUZ	22/04/2014	703006800839972	20/12/2014	322205 - TECNICO DE ENFERMAGEM	00HS	42HS	00HS	00HS	322205 - TECNICO DE ENFERMAGEM	VINCULO EMPREGATICIO	CONTRATO POR PRAZO	Adv
GLORIANA DE MIRANDA VIEIRA	01/08/2005	980016276977751	23/05/2007	324115 - TECNICO EM RADIOLOGIA E IMAGENOLOGIA	12HS	12HS	24HS	00HS	324115 - TECNICO EM RADIOLOGIA E IMAGENOLOGIA	VINCULO EMPREGATICIO	CONTRATO POR PRAZO	Adv
GUILHERME HENRIQUE DOMINGUES DE SOUSA	01/03/2015	980016294376098	18/08/2012	225225 - MEDICO CIRURGIAO GERAL	00HS	12HS	00HS	00HS	225225 - MEDICO CIRURGIAO GERAL	VINCULO EMPREGATICIO	CONTRATO POR PRAZO	Adv
HEIDER FONSECA DE SOUZA JUNIOR	13/12/2008	980016287957994	14/03/2011	221205 - BIOMEDICO	00HS	42HS	00HS	00HS	221205 - BIOMEDICO	VINCULO EMPREGATICIO	CONTRATO POR PRAZO	Adv
HELEN DAYANE ALENCAR	10/03/2008	98001628218182696	13/10/2008	411010 - ASSISTENTE ADMINISTRATIVO	00HS	00HS	44HS	00HS	411010 - ASSISTENTE ADMINISTRATIVO	VINCULO EMPREGATICIO	CONTRATO POR PRAZO	Adv
HELLEN MENDONÇA DE OLIVEIRA	26/04/2005	980016294983989	21/11/2012	225505 - ENFERMEIRO	00HS	42HS	00HS	00HS	225505 - ENFERMEIRO	VINCULO EMPREGATICIO	CONTRATO POR PRAZO	Adv
HERNANI RODRIGUES DA COSTA	07/09/2006	980016296828603	31/07/2013	324120 - TECNICO EM RADIOLOGIA	00HS	00HS	24HS	00HS	324120 - TECNICO EM RADIOLOGIA	VINCULO EMPREGATICIO	CONTRATO POR PRAZO	Adv
HERONILDA DE CAMARGO FIRMINO	01/12/2008	708102544244037	06/12/2013	410105 - SUPERVISOR ADMINISTRATIVO	00HS	00HS	44HS	00HS	410105 - SUPERVISOR ADMINISTRATIVO	VINCULO EMPREGATICIO	CONTRATO POR PRAZO	Adv
HEVERSON DE SOUSA VIANA	10/12/2013	70460366158129	03/12/2014	325115 - TECNICO EM FARMACIA	00HS	42HS	00HS	00HS	325115 - TECNICO EM FARMACIA	VINCULO EMPREGATICIO	CONTRATO POR PRAZO	Adv
HUGO SILVA CAMILO	12/12/2014	700966955831995	09/10/2014	225125 - MEDICO CLINICO	00HS	12HS	00HS	00HS	225125 - MEDICO CLINICO	VINCULO EMPREGATICIO	CONTRATO POR PRAZO	Adv
IDELMA ALVES CHAVEIRO	01/09/2006	706209512344960	06/12/2013	514225 - TRABALHADOR DE SERVICOS DE LIMPEZA E CONSERVACAO DE AREAS PUBLICAS	00HS	00HS	42HS	00HS	514225 - TRABALHADOR DE SERVICOS DE LIMPEZA E CONSERVACAO DE AREAS PUBLICAS	VINCULO EMPREGATICIO	CONTRATO POR PRAZO	Adv

Ativo	PRAZO	CONTRATO POR DETERMINADO	VINCULO EMPREGATICIO	SIM	42HS	00HS	00HS	41105 - AUXILIAR DE ESCRITORIO, EM GERAL	980016276977905	23/05/2007	IGOR DE SOUSA RIBEIRO LIMA
Ativo	PRAZO	CONTRATO POR DETERMINADO	VINCULO EMPREGATICIO	SIM	42HS	00HS	00HS	324120 - TECNICO EM RADIOLOGIA	980016001742583	23/05/2007	IGOR DE SOUSA RIBEIRO LIMA
Ativo	PRAZO	CONTRATO POR DETERMINADO	VINCULO EMPREGATICIO	SIM	44HS	00HS	00HS	41105 - AUXILIAR DE ESCRITORIO, EM GERAL	1200799778280000	01/06/2007	ILDOMARIA RODRIGUES CIAVIERO
Ativo	PRAZO	CONTRATO POR DETERMINADO	VINCULO EMPREGATICIO	SIM	42HS	00HS	00HS	322230 - AUXILIAR DE ENFERMAGEM	9800162795155635	17/01/2008	LILIA FRANCISCA DA PAIXAO PIRES
Ativo	PRAZO	CONTRATO POR DETERMINADO	VINCULO EMPREGATICIO	Não	42HS	00HS	00HS	514225 - TRABALHADOR DE SERVICOS DE LIMPEZA E CONSERVACAO DE AREAS PUBLICAS	700507151093551	06/12/2013	ISMARL CASTRO DA SILVA
Ativo	PRAZO	CONTRATO POR DETERMINADO	VINCULO EMPREGATICIO	Não	42HS	00HS	00HS	514225 - TRABALHADOR DE SERVICOS DE LIMPEZA E CONSERVACAO DE AREAS PUBLICAS	704703750306533	06/12/2013	ITAMAR DA SILVA MATOS
Ativo	PRAZO	CONTRATO POR DETERMINADO	VINCULO EMPREGATICIO	SIM	30HS	30HS	00HS	223605 - PSICOTERAPEUTA GERAL	707007876626531	11/06/2015	IURI CARVALHO LIMA GALVAO
Ativo	PRAZO	CONTRATO POR DETERMINADO	VINCULO EMPREGATICIO	SIM	24HS	24HS	00HS	225125 - MEDICO CLINICO	210169007180001	01/06/2007	IVAIR APARECIDO DA SILVA
Ativo	PRAZO	CONTRATO POR DETERMINADO	VINCULO EMPREGATICIO	SIM	42HS	00HS	00HS	324120 - TECNICO EM RADIOLOGIA	707804601010017	01/06/2007	IVAN DIAS ALVES
Ativo	PRAZO	CONTRATO POR DETERMINADO	VINCULO EMPREGATICIO	SIM	42HS	00HS	00HS	223505 - ENFERMEIRO	98001628285634489	03/02/2010	IVANILDE MARQUES ALBUQUAR
Ativo	PRAZO	CONTRATO POR DETERMINADO	VINCULO EMPREGATICIO	Não	42HS	00HS	00HS	514225 - TRABALHADOR DE SERVICOS DE LIMPEZA E CONSERVACAO DE AREAS PUBLICAS	988004805551862	06/12/2013	IVANY FRANCISCA PEREIRA
Ativo	PRAZO	CONTRATO POR DETERMINADO	VINCULO EMPREGATICIO	Não	42HS	00HS	00HS	514225 - TRABALHADOR DE SERVICOS DE LIMPEZA E CONSERVACAO DE AREAS PUBLICAS	704104152405478	06/12/2013	IVONE DUARTE JUNQUEIRA
Ativo	PRAZO	CONTRATO POR DETERMINADO	VINCULO EMPREGATICIO	SIM	42HS	42HS	00HS	322205 - TECNICO DE ENFERMAGEM	980016294986597	21/11/2012	IVONILDE ALEXANDRE DE CAMPOS ARCE
Ativo	PRAZO	CONTRATO POR DETERMINADO	VINCULO EMPREGATICIO	SIM	42HS	42HS	00HS	322230 - AUXILIAR DE ENFERMAGEM	1603330313240005	01/06/2007	JACI DE SOUZA PRADO
Ativo	PRAZO	CONTRATO POR DETERMINADO	VINCULO EMPREGATICIO	SIM	24HS	24HS	00HS	225270 - MEDICO ORTOPEDISTA E TRAUMATOLOGISTA	210136668160009	01/06/2007	JAIME FLAVIO CAETANO DE OLIVEIRA
Ativo	PRAZO	CONTRATO POR DETERMINADO	VINCULO EMPREGATICIO	SIM	24HS	24HS	00HS	763015 - COSTURHEIRA DE REPARACAO DE Roupas	702305182407317	06/12/2013	JAINE BORGES DA SILVA
Ativo	PRAZO	CONTRATO POR DETERMINADO	VINCULO EMPREGATICIO	SIM	24HS	00HS	00HS	324120 - TECNICO EM RADIOLOGIA	980016296831485	31/07/2013	JAIRO JARJIER SILVA
Ativo	PRAZO	CONTRATO POR DETERMINADO	VINCULO EMPREGATICIO	SIM	24HS	24HS	00HS	223268 - CIRURGIAO DENTISTA TRAUMATOLOGISTA	100985127110006	01/06/2007	JAMIL ADIB DIB
Ativo	PRAZO	CONTRATO POR DETERMINADO	VINCULO EMPREGATICIO	SIM	42HS	42HS	00HS	322230 - AUXILIAR DE ENFERMAGEM	980016294987992	21/11/2012	JANE CARLA VAZ MESQUITA
Ativo	PRAZO	CONTRATO POR DETERMINADO	VINCULO EMPREGATICIO	Não	42HS	00HS	00HS	519205 - COZINHEIRO GERAL	700008949061702	06/12/2013	JAQUELINE LIMA SOUSA
Ativo	PRAZO	CONTRATO POR DETERMINADO	VINCULO EMPREGATICIO	SIM	15HS	15HS	00HS	225140 - MEDICO DO TRABALHO	170006051520004	01/06/2007	JASON FREITAS DAMASCENO
Ativo	PRAZO	CONTRATO POR DETERMINADO	VINCULO EMPREGATICIO	Não	42HS	00HS	00HS	422110 - RECEPCIONISTA DE CONSULTORIO MEDICO OU DENTARIO	980016294992465	21/11/2012	JEAN FRANCA BEZERRA
Ativo	PRAZO	CONTRATO POR DETERMINADO	VINCULO EMPREGATICIO	SIM	12HS	12HS	00HS	225150 - MEDICO EM MEDICINA INTENSIVA	980016280606924	31/03/2008	JEAN FREDERICO DE ARAUJO
Ativo	PRAZO	CONTRATO POR DETERMINADO	VINCULO EMPREGATICIO	SIM	12HS	12HS	00HS	225150 - MEDICO EM MEDICINA INTENSIVA	980016284356078	21/05/2009	JEAN PAULO RORIZ DA COSTA

JEANNE DE SOUSA MELO	04/04/2014	70009852640504	03/12/2014	251520 - PSICOLOGO HOSPITALAR	SIM	42HS	42HS	00HS	VINCULO EMPREGATICO DETERMINADO POR CONTRATO	SEMI SUBTIPO	Ativo
JESUITA FELIPE BRITO CAIXETA	09/08/2010	705604463125316	06/12/2013	513205 - COZINHEIRO GERAL	Não	42HS	00HS	00HS	VINCULO EMPREGATICO DETERMINADO POR CONTRATO	PUBLICO	Ativo
JOAO BATISTA DE FREITAS	21/02/2008	104603882710008	01/06/2007	322605 - TECNICO DE IMOBILIZACAO ORTOPEDICA	Não	42HS	00HS	00HS	VINCULO EMPREGATICO DETERMINADO POR CONTRATO	SEMI SUBTIPO	Ativo
JOAO BATISTA NETO	02/05/2005	702400554604024	01/10/2015	121010 - DIRETOR GERAL DE EMPRESA E ORGANIZACOES (EXCETO DE INTERESSE PUBLICO)	SIM	44HS	00HS	00HS	VINCULO EMPREGATICO DETERMINADO POR CONTRATO	PUBLICO	Ativo
JOAO DA SILVA ADORNO NETO	08/10/2011	980016001060938	23/05/2007	225125 - MEDICO CLINICO	SIM	12HS	12HS	00HS	VINCULO EMPREGATICO DETERMINADO POR CONTRATO	SEMI SUBTIPO	Ativo
JOAO PAULO DE BESSA TEIXEIRA	02/07/2012	980016284125394	12/04/2009	225225 - MEDICO CIRURGIAO GERAL	SIM	12HS	12HS	00HS	VINCULO EMPREGATICO DETERMINADO POR CONTRATO	SEMI SUBTIPO	Ativo
JOAO PIO FERREIRA DOS SANTOS	01/08/2005	980016296818586	31/07/2013	324120 - TECNICO EM RADIOLOGIA	SIM	42HS	00HS	00HS	VINCULO EMPREGATICO DETERMINADO POR CONTRATO	SEMI SUBTIPO	Ativo
JOELMA ALVES VITOR	25/07/2005	210170613888004	01/06/2007	325115 - TECNICO EM FARMACIA	SIM	42HS	00HS	42HS	VINCULO EMPREGATICO DETERMINADO POR CONTRATO	PUBLICO	Ativo
JONATHAN DE SOUZA OLIVEIRA	08/04/2011	980016296807711	31/07/2013	515210 - AUXILIAR DE FARMACIA DE MANIPULACAO	SIM	42HS	00HS	00HS	VINCULO EMPREGATICO DETERMINADO POR CONTRATO	SEMI SUBTIPO	Ativo
JORGE LUIZ BARBOSA DE FREITAS JUNIOR	01/12/2013	980016288266561	07/05/2011	225225 - MEDICO CIRURGIAO GERAL	SIM	12HS	12HS	00HS	VINCULO EMPREGATICO DETERMINADO POR CONTRATO	PUBLICO	Ativo
JOSCELINA LEITE DA COSTA	27/07/2005	980016280625384	31/03/2008	514225 - TRABALHADOR DE SERVICOS DE LIMPEZA E CONSERVACAO DE AREAS PUBLICAS	SIM	42HS	00HS	00HS	VINCULO EMPREGATICO DETERMINADO POR CONTRATO	SEMI SUBTIPO	Ativo
JOSE ALTAIR DE AZARBA	02/08/2005	125642923150003	01/06/2007	225270 - MEDICO ORTOPEDISTA E TRAUMATOLOGISTA	Não	12HS	12HS	00HS	VINCULO EMPREGATICO DETERMINADO POR CONTRATO	SEMI SUBTIPO	Ativo
JOSE ANTONIO ALVES	01/08/2005	980016296809439	31/07/2013	324120 - TECNICO EM RADIOLOGIA	SIM	42HS	00HS	00HS	VINCULO EMPREGATICO DETERMINADO POR CONTRATO	SEMI SUBTIPO	Ativo
JOSE VINICIUS TRONCONI	02/09/2014	210170418160006	01/06/2007	TRAVELMATELOGISTA	SIM	12HS	12HS	00HS	VINCULO EMPREGATICO DETERMINADO POR CONTRATO	PUBLICO	Ativo
JOSE WILBER CAMPOS	06/07/2012	980016294989111	21/11/2012	322230 - AUXILIAR DE ENFERMAGEM	SIM	42HS	42HS	00HS	VINCULO EMPREGATICO DETERMINADO POR CONTRATO	SEMI SUBTIPO	Ativo
JOSE WILSON DA CONCEICAO	01/08/2005	980016296801756	31/07/2013	766420 - AUXILIAR DE RADIOLOGIA (REVELACAO FOTOGRAFICA)	SIM	42HS	00HS	00HS	VINCULO EMPREGATICO DETERMINADO POR CONTRATO	SEMI SUBTIPO	Ativo
JOSEFA NUNES MENDES LINDIM	06/01/2006	980016294989949	21/11/2012	411005 - AUXILIAR DE ESCRITORIO, EM GERAL	SIM	42HS	00HS	00HS	VINCULO EMPREGATICO DETERMINADO POR CONTRATO	SEMI SUBTIPO	Ativo
JOSYCELAUDIA DA SILVA ALVES	14/05/2009	702308132995919	06/12/2013	513205 - COZINHEIRO GERAL	SIM	42HS	00HS	00HS	VINCULO EMPREGATICO DETERMINADO POR CONTRATO	SEMI SUBTIPO	Ativo
JUCIMAR PIRES DA MATA	18/08/2005	980016294987305	21/11/2012	515110 - ATENDENTE DE ENFERMAGEM	Não	42HS	00HS	00HS	VINCULO EMPREGATICO DETERMINADO POR CONTRATO	PUBLICO	Ativo
JULIANA DOS REIS MIRANDA SILVA	16/01/2010	980016294984705	21/11/2012	411005 - AUXILIAR DE ESCRITORIO, EM GERAL	SIM	42HS	00HS	00HS	VINCULO EMPREGATICO DETERMINADO POR CONTRATO	SEMI SUBTIPO	Ativo
JULIANA MEDEIROS SANTOS AMORIM	08/09/2005	980016001505522	23/05/2007	411005 - AUXILIAR DE ESCRITORIO, EM GERAL	SIM	42HS	00HS	00HS	VINCULO EMPREGATICO DETERMINADO POR CONTRATO	SEMI SUBTIPO	Ativo
JULIANA QUINTO ANTONELLI	19/04/2013	708006384271125	22/05/2014	223505 - ENFERMEIRO	SIM	42HS	21HS	21HS	VINCULO EMPREGATICO DETERMINADO POR CONTRATO	SEMI SUBTIPO	Ativo
JULIANA SANTANA FERREIRA	06/06/2010	9800162949839369	21/11/2012	411005 - AUXILIAR DE ESCRITORIO, EM GERAL	SIM	42HS	00HS	00HS	VINCULO EMPREGATICO DETERMINADO POR CONTRATO	SEMI SUBTIPO	Ativo
JULIANO MARTINI	09/08/2011	980016278308342	23/05/2007	225225 - MEDICO CIRURGIAO GERAL	SIM	12HS	12HS	00HS	VINCULO EMPREGATICO DETERMINADO POR CONTRATO	SEMI SUBTIPO	Ativo
JULIO CESAR GONZAGA DE SOUZA	22/10/2008	706007330189948	06/12/2013	313120 - TECNICO DE MANUTENCAO ELETRICA	Não	44HS	00HS	00HS	VINCULO EMPREGATICO DETERMINADO POR CONTRATO	SEMI SUBTIPO	Ativo

Página 11

Ativo	PRAZO PUBLICO	CONTRATO POR DETERMINADO	VINCULO EMPREGATICIO	SIM	42HS	00HS	00HS	515110 - ATENDENTE DE ENFERMAGEM	703104628482090	01/01/2015	19/06/2015	JULIO CESAR PEREIRA DE SOUZA
Ativo	PRAZO PUBLICO	CONTRATO POR DETERMINADO	VINCULO EMPREGATICIO	SIM	24HS	24HS	00HS	225203 - MEDICO EM CIRURGIA VASCULAR	98001628458491263	04/07/2009	06/07/2015	KALLEY SANTOS CAVALCANTE
Ativo	SEM SUBTIPO	CONTRATO POR DETERMINADO	VINCULO EMPREGATICIO	SIM	12HS	12HS	00HS	223320 - MEDICO EM RADIOLOGIA E DIAGNOSTICO POR IMAGEM	980016294982761	21/11/2012	01/03/2012	KAREN FAYAD GEMUS
Ativo	PRAZO PUBLICO	CONTRATO POR DETERMINADO	VINCULO EMPREGATICIO	SIM	30HS	30HS	00HS	223605 - FISIOTERAPEUTA GERAL	700201991853729	15/12/2014	01/05/2014	KARINA MAZZO DE LACERDA
Ativo	PRAZO PUBLICO	CONTRATO POR DETERMINADO	VINCULO EMPREGATICIO	SIM	12HS	12HS	00HS	225124 - MEDICO PEDIATRA	980016281416932	31/03/2008	01/05/2009	KARLA CRISTINA NAVES DE CARVALHO
Ativo	PRAZO PUBLICO	CONTRATO POR DETERMINADO	VINCULO EMPREGATICIO	Não	42HS	00HS	00HS	251605 - ASSISTENTE SOCIAL	980016394992511	21/11/2012	02/10/2010	KAROLINA DE MORAIS MARIANO
Ativo	SEM SUBTIPO	CONTRATO POR DETERMINADO	VINCULO EMPREGATICIO	SIM	12HS	12HS	00HS	225125 - MEDICO CLINICO	980016289978921	18/02/2012	02/10/2011	KATIA CABRANO DE OLIVEIRA
Ativo	PRAZO PUBLICO	CONTRATO POR DETERMINADO	VINCULO EMPREGATICIO	SIM	40HS	40HS	00HS	223505 - ENFERMEIRO	130659193100003	01/06/2007	19/12/2013	KATIA GOMES DE GODOI
Ativo	PRAZO PUBLICO	CONTRATO POR DETERMINADO	VINCULO EMPREGATICIO	Não	42HS	00HS	00HS	411005 - AUXILIAR DE ESCRITORIO, EM GERAL	980016294982737	21/11/2012	05/09/2006	KATUJSCIA REGIANE MOURA SILVA
Ativo	PRAZO PUBLICO	CONTRATO POR DETERMINADO	VINCULO EMPREGATICIO	SIM	12HS	12HS	00HS	225125 - MEDICO CLINICO	980016293445339	19/04/2012	01/12/2014	KAUBENIO CABRANO SARUBBY
Ativo	PRAZO PUBLICO	CONTRATO POR DETERMINADO	VINCULO EMPREGATICIO	SIM	42HS	00HS	42HS	322205 - TECNICO DE ENFERMAGEM	980016276977956	23/05/2007	25/07/2005	KENIA DA COSTA SOUSA
Ativo	PRAZO PUBLICO	CONTRATO POR DETERMINADO	VINCULO EMPREGATICIO	SIM	00HS	00HS	00HS	351605 - TECNICO EM SEGURANCA NO TRABALHO	7026007290291243	06/12/2013	25/06/2007	KESIA CRISTINA DOS SANTOS
Ativo	PRAZO PUBLICO	CONTRATO POR DETERMINADO	VINCULO EMPREGATICIO	SIM	00HS	00HS	00HS	411005 - AUXILIAR DE ESCRITORIO, EM GERAL	980016294984055	21/11/2012	09/09/2010	KESIA SILVA JANUARIO
Ativo	SEM SUBTIPO	CONTRATO POR DETERMINADO	VINCULO EMPREGATICIO	SIM	42HS	42HS	00HS	221205 - BIOMEDICO	980016294989991	21/11/2012	08/10/2008	KLEVER MENDES CAMPOS JUNIOR
Ativo	PRAZO PUBLICO	CONTRATO POR DETERMINADO	VINCULO EMPREGATICIO	SIM	12HS	12HS	00HS	225125 - MEDICO CLINICO	980016285739884	24/02/2010	01/02/2010	LEANDRO MARQUES DE MENDONCA
Ativo	SEM SUBTIPO	CONTRATO POR DETERMINADO	VINCULO EMPREGATICIO	Não	12HS	12HS	00HS	225125 - MEDICO CLINICO	980016296682223	12/07/2013	01/06/2015	LEONARDO GONCALVES MACEDO
Ativo	PRAZO PUBLICO	CONTRATO POR DETERMINADO	VINCULO EMPREGATICIO	SIM	24HS	24HS	00HS	225270 - MEDICO ORTOPEDISTA E TRAUMATOLOGISTA	980016001566173	23/05/2007	07/08/2005	LEONARDO GONCALVES MONTALVAO
Ativo	PRAZO PUBLICO	CONTRATO POR DETERMINADO	VINCULO EMPREGATICIO	SIM	12HS	12HS	00HS	225270 - MEDICO ORTOPEDISTA E TRAUMATOLOGISTA	980016284274949	28/02/2008	14/12/2014	LEONARDO GOULART BRASILEIRO
Ativo	PRAZO PUBLICO	CONTRATO POR DETERMINADO	VINCULO EMPREGATICIO	SIM	36HS	36HS	00HS	223605 - FISIOTERAPEUTA GERAL	980016283153974	13/10/2008	03/02/2006	LEONARDO SOARES GUSMAO LOPES
Ativo	PRAZO PUBLICO	CONTRATO POR DETERMINADO	VINCULO EMPREGATICIO	SIM	24HS	24HS	00HS	223320 - MEDICO EM RADIOLOGIA E DIAGNOSTICO POR IMAGEM	132472723100009	01/06/2007	06/08/2005	LEONARDO VILELA COSTA
Ativo	SEM SUBTIPO	CONTRATO POR DETERMINADO	VINCULO EMPREGATICIO	SIM	00HS	00HS	00HS	422205 - TELEFONISTA	980016294988719	21/11/2012	28/07/2005	LIANE MARCELIANA FERREIRA
Ativo	PRAZO PUBLICO	CONTRATO POR DETERMINADO	VINCULO EMPREGATICIO	SIM	42HS	00HS	00HS	514225 - TRABALHADOR DE SERVICOS DE LIMPEZA E CONSERVACAO DE AREAS PUBLICAS	700006513623906	06/12/2013	20/08/2012	LITIAN GOREIRA NOGUEIRA
Ativo	SEM SUBTIPO	CONTRATO POR DETERMINADO	VINCULO EMPREGATICIO	SIM	42HS	00HS	00HS	322230 - AUXILIAR DE ENFERMAGEM	980016294982788	21/11/2012	01/02/2008	LILIANE NUNES MARTINS
Ativo	SEM SUBTIPO	CONTRATO POR DETERMINADO	VINCULO EMPREGATICIO	SIM	30HS	30HS	00HS	223605 - FISIOTERAPEUTA GERAL	980016294984691	21/11/2012	20/03/2012	LOYANE SANTOS BRAGA
Ativo	SEM SUBTIPO	CONTRATO POR DETERMINADO	VINCULO EMPREGATICIO	SIM	42HS	00HS	00HS	411005 - AUXILIAR DE ESCRITORIO, EM GERAL	980016294982176	21/11/2012	17/01/2010	LUANA SILVA SANTOS
Ativo	SEM SUBTIPO	CONTRATO POR DETERMINADO	VINCULO EMPREGATICIO	SIM	42HS	00HS	00HS	422110 - RECEPCIONISTA DE CONSULTORIO MEDICO OU DENTARIO	980016294991256	21/11/2012	01/08/2005	LUCEIA COUTINHO DA SILVA

Planilha

LUZIA MOREIRA DOS SANTOS	01/1/2008	2101703995850007	01/06/2007	32230 - AUXILIAR DE ENFERMAGEM	00HS	42HS	42HS	00HS	SIM	VINCULO EMPREGATICIO	CONTRATO POR DETERMINADO	SEMI SUBTIPO ATIVO
LUZIA APARECIDA CUNHA DE OLIVEIRA	01/08/2005	980016294985906	21/11/2012	42210 - RECEPCIONISTA DE CONSULTORIO MEDICO OU DENTARIO	00HS	00HS	00HS	00HS	SIM	VINCULO EMPREGATICIO	CONTRATO POR DETERMINADO	SEMI SUBTIPO ATIVO
LUZANIRA GOMES DA SILVA	27/07/2005	7086053536690587	06/12/2013	514225 - TRABALHADOR DE SERVICOS DE LIMPEZA E CONSERVACAO DE AREAS PUBLICAS	00HS	00HS	42HS	00HS	NÃO	VINCULO EMPREGATICIO	CONTRATO POR DETERMINADO	SEMI SUBTIPO ATIVO
LUZ ROGERIO MAURAO ESMERALDADO	29/10/2007	980016294991264	21/11/2012	411005 - AUXILIAR DE ESCRITORIO, EM GERAL	00HS	00HS	44HS	00HS	NÃO	VINCULO EMPREGATICIO	CONTRATO POR DETERMINADO	SEMI SUBTIPO ATIVO
LUISA SILVA DE OLIVEIRA	09/09/2011	700506714640056	06/12/2013	513220 - COZINHEIRO DE HOSPITAL	00HS	00HS	42HS	00HS	NÃO	VINCULO EMPREGATICIO	CONTRATO POR DETERMINADO	SEMI SUBTIPO ATIVO
LUIS OTAVIO MANTOVANI BATTAGLIN	14/02/2015	706902117698730	18/07/2015	225151 - MEDICO ANESTESIOLOGISTA E TRAUMATOLOGISTA	00HS	12HS	12HS	00HS	SIM	VINCULO EMPREGATICIO	CONTRATO POR DETERMINADO	ATIVO
LUIS FLAVIO FRANCA VINHOSA MUNIZ	01/05/2015	980016001181468	23/05/2007	225151 - MEDICO ANESTESIOLOGISTA	00HS	12HS	12HS	00HS	SIM	VINCULO EMPREGATICIO	CONTRATO POR DETERMINADO	ATIVO
LUÍCIANE DA SILVA ALVES	27/07/2005	121830375490002	01/06/2007	322205 - TECNICO DE ENFERMAGEM	44HS	00HS	44HS	00HS	SIM	VINCULO EMPREGATICIO	CONTRATO POR DETERMINADO	SEMI SUBTIPO ATIVO
LUÍCIO JABLONSKI JUNIOR	21/10/2015	701006837186291	10/11/2015	410105 - SUPERVISOR ADMINISTRATIVO	00HS	00HS	44HS	00HS	SIM	VINCULO EMPREGATICIO	CONTRATO POR DETERMINADO	ATIVO
LUÍCINEIA ALVES GUIMARAES	02/02/2006	980016294992481	21/11/2012	411005 - AUXILIAR DE ESCRITORIO, EM GERAL	00HS	00HS	42HS	00HS	SIM	VINCULO EMPREGATICIO	CONTRATO POR DETERMINADO	SEMI SUBTIPO ATIVO
LUÍCI MAR PEREIRA DA SILVA	07/11/2005	702105705314299	06/12/2013	513205 - COZINHEIRO GERAL	00HS	00HS	42HS	00HS	NÃO	VINCULO EMPREGATICIO	CONTRATO POR DETERMINADO	SEMI SUBTIPO ATIVO
LUÍCI MAR AFONSO ALVES DOS SANTOS	18/02/2013	7087081697874799	05/03/2015	32230 - AUXILIAR DE ENFERMAGEM	20HS	22HS	42HS	00HS	SIM	VINCULO EMPREGATICIO	CONTRATO POR DETERMINADO	ATIVO
LUÍCIENE MATTIAS DE MENDONÇA RIBEIRO	27/07/2005	980016276978103	23/05/2007	322205 - TECNICO DE ENFERMAGEM	42HS	00HS	42HS	00HS	SIM	VINCULO EMPREGATICIO	CONTRATO POR DETERMINADO	SEMI SUBTIPO ATIVO
LUÍCIENE FERREIRA VIEIRA	01/08/2005	980016294988018	21/11/2012	422110 - RECEPCIONISTA DE CONSULTORIO MEDICO OU DENTARIO	00HS	00HS	42HS	00HS	NÃO	VINCULO EMPREGATICIO	CONTRATO POR DETERMINADO	SEMI SUBTIPO ATIVO
LUÍCIANO DA SILVA	10/06/2011	980016294986341	21/11/2012	411010 - ASSISTENTE ADMINISTRATIVO	00HS	00HS	44HS	00HS	NÃO	VINCULO EMPREGATICIO	CONTRATO POR DETERMINADO	SEMI SUBTIPO ATIVO
LUÍCIANO ARAUJO DE OLIVEIRA	03/01/2008	702402573613825	06/12/2013	514225 - TRABALHADOR DE SERVICOS DE LIMPEZA E CONSERVACAO DE AREAS PUBLICAS	00HS	00HS	44HS	00HS	NÃO	VINCULO EMPREGATICIO	CONTRATO POR DETERMINADO	SEMI SUBTIPO ATIVO
LUÍCIANA PIRES BARROS SANTOS	24/03/2009	702102782207199	06/12/2013	513205 - COZINHEIRO GERAL	00HS	00HS	42HS	00HS	NÃO	VINCULO EMPREGATICIO	CONTRATO POR DETERMINADO	ATIVO
LUÍCIANA MOREIRA DOS SANTOS	23/12/2009	980016294985884	21/11/2012	411005 - AUXILIAR DE ESCRITORIO, EM GERAL	00HS	00HS	42HS	00HS	SIM	VINCULO EMPREGATICIO	CONTRATO POR DETERMINADO	SEMI SUBTIPO ATIVO
LUÍCIANA GOMES RIBEIRO DE FARIA	19/09/2010	980016294992538	21/11/2012	322205 - TECNICO DE ENFERMAGEM	00HS	42HS	42HS	00HS	SIM	VINCULO EMPREGATICIO	CONTRATO POR DETERMINADO	SEMI SUBTIPO ATIVO
LUÍCIANA DA SILVA VIEIRA	21/03/2011	980016294982141	21/11/2012	322205 - TECNICO DE ENFERMAGEM	00HS	42HS	42HS	00HS	SIM	VINCULO EMPREGATICIO	CONTRATO POR DETERMINADO	SEMI SUBTIPO ATIVO
LUÍCIANA DA SILVA LEAL MACHADO	07/03/2006	210170427900009	01/06/2007	223505 - ENFERMEIRO	42HS	00HS	42HS	00HS	SIM	VINCULO EMPREGATICIO	CONTRATO POR DETERMINADO	SEMI SUBTIPO ATIVO
LUÍCIA MARIA DE REZENDE	25/07/2005	704602676453728	06/12/2013	513205 - COZINHEIRO GERAL	00HS	00HS	42HS	00HS	NÃO	VINCULO EMPREGATICIO	CONTRATO POR DETERMINADO	SEMI SUBTIPO ATIVO
LUÍCIENY DE JESUS FERREIRA	13/07/2007	700005275370506	06/12/2013	514225 - TRABALHADOR DE SERVICOS DE LIMPEZA E CONSERVACAO DE AREAS PUBLICAS	00HS	00HS	42HS	00HS	SIM	VINCULO EMPREGATICIO	CONTRATO POR DETERMINADO	SEMI SUBTIPO ATIVO
LUÍCELIA MOTA DE BASTOS SOUZA	06/12/2013	980016294992112	21/11/2012	322205 - TECNICO DE ENFERMAGEM	30HS	00HS	30HS	00HS	SIM	VINCULO EMPREGATICIO	CONTRATO POR DETERMINADO	SEMI SUBTIPO ATIVO
LUÍCELIA MOTA DE BASTOS SOUZA	20/11/2007	980016294992112	21/11/2012	411005 - AUXILIAR DE ESCRITORIO, EM GERAL	00HS	00HS	42HS	00HS	SIM	VINCULO EMPREGATICIO	CONTRATO POR DETERMINADO	SEMI SUBTIPO ATIVO

Planilha 1

Ativo	SEMI SUBTIPO	PRAZO	CONTRATO POR DETERMINADO	VINCULO EMPREGATICIO	SIM	42HS	42HS	00HS	32230 - AUXILIAR DE ENFERMAGEM	210170398270918	01/06/2007	11/03/2011	MARCELO LUIZ ABRINHOSA	25/07/2005	25/07/2005	MARIA DAS GRACAS DE BARROS MOURAO
Ativo	PUBLICO	PRAZO	CONTRATO POR DETERMINADO	VINCULO EMPREGATICIO	SIM	24HS	24HS	00HS	225150 - MEDICO BM MEDICINA INTENSIVA	9800162868978645	04/09/2010	01/06/2009	MARCELO LAGRCA DE MELO	27/07/2005	25/07/2005	MARIA DAS DORES FEITOSA MORAIS
Ativo	PUBLICO	PRAZO	CONTRATO POR DETERMINADO	VINCULO EMPREGATICIO	SIM	12HS	12HS	00HS	225265 - MEDICO OFTALMOLOGISTA	100977704580009	01/06/2007	03/08/2005	MARCELO LUIZ MAUAD	27/07/2005	27/07/2005	MARIA CATARINA DE SOUSA CARDOZO
Ativo	PUBLICO	PRAZO	CONTRATO POR DETERMINADO	VINCULO EMPREGATICIO	SIM	42HS	42HS	00HS	411005 - AUXILIAR DE ESCRITORIO, BM GERAL	980016294982796	21/11/2012	08/07/2011	MARCIA CRISTINA DE CASTRO OLIVEIRA	25/07/2005	27/07/2005	MARIA CATARINA DE SOUSA CARDOZO
Ativo	PUBLICO	PRAZO	CONTRATO POR DETERMINADO	VINCULO EMPREGATICIO	SIM	42HS	42HS	00HS	411005 - AUXILIAR DE ESCRITORIO, BM GERAL	980016294993313	21/11/2012	13/01/2011	MARCIA DE FATIMA ARANTES	25/07/2005	27/07/2005	MARIA CATARINA DE SOUSA CARDOZO
Ativo	SEMI SUBTIPO	PRAZO	CONTRATO POR DETERMINADO	VINCULO EMPREGATICIO	SIM	42HS	42HS	42HS	322205 - TECNICO DE ENFERMAGEM	123895609290004	01/06/2007	27/07/2005	MARCIA DE PAULA ARAUJO	25/07/2005	27/07/2005	MARIA CATARINA DE SOUSA CARDOZO
Ativo	PUBLICO	PRAZO	CONTRATO POR DETERMINADO	VINCULO EMPREGATICIO	SIM	42HS	42HS	00HS	322205 - TECNICO DE ENFERMAGEM	980016294986333	21/11/2012	18/11/2005	MARCIA OLIVEIRA DE MELO MOREIRA	25/07/2005	27/07/2005	MARIA CATARINA DE SOUSA CARDOZO
Ativo	SEMI SUBTIPO	PRAZO	CONTRATO POR DETERMINADO	VINCULO EMPREGATICIO	SIM	42HS	42HS	00HS	322230 - AUXILIAR DE ENFERMAGEM	980016294992139	21/11/2012	01/04/2011	MARCIA PEREIRA DUARTE ALMEIDA	25/07/2005	27/07/2005	MARIA CATARINA DE SOUSA CARDOZO
Ativo	PUBLICO	PRAZO	CONTRATO POR DETERMINADO	VINCULO EMPREGATICIO	SIM	42HS	42HS	00HS	225415 - FARMACEUTICO ANALISTA CLINICO	2101703984840018	01/06/2007	03/11/2011	MARCIA REGINA DA COSTA FERNANDES	25/07/2005	27/07/2005	MARIA CATARINA DE SOUSA CARDOZO
Ativo	PUBLICO	PRAZO	CONTRATO POR DETERMINADO	VINCULO EMPREGATICIO	NÃO	42HS	42HS	00HS	322205 - TECNICO DE ENFERMAGEM	980016294984713	21/11/2012	14/06/2012	MARCELE COSTA SILVA DAMASCENO	25/07/2005	27/07/2005	MARIA CATARINA DE SOUSA CARDOZO
Ativo	PUBLICO	PRAZO	CONTRATO POR DETERMINADO	VINCULO EMPREGATICIO	SIM	00HS	12HS	00HS	225270 - MEDICO ORTOPEDISTA E TRAUMATOLOGISTA	209721151660000	01/06/2007	01/01/2013	MARCIO DE OLIVEIRA GOMES	25/07/2005	27/07/2005	MARIA CATARINA DE SOUSA CARDOZO
Ativo	PUBLICO	PRAZO	CONTRATO POR DETERMINADO	VINCULO EMPREGATICIO	SIM	00HS	00HS	00HS	131205 - DIRETOR DE SERVICOS DE SAUDE	980016001729536	23/05/2007	22/08/2005	MARCIO MATIAS DE OLIVEIRA	25/07/2005	27/07/2005	MARIA CATARINA DE SOUSA CARDOZO
Ativo	PUBLICO	PRAZO	CONTRATO POR DETERMINADO	VINCULO EMPREGATICIO	SIM	36HS	36HS	00HS	225225 - MEDICO CIRURGIAO GERAL	980016001729536	23/05/2007	22/08/2005	MARCIO MATIAS DE OLIVEIRA	25/07/2005	27/07/2005	MARIA CATARINA DE SOUSA CARDOZO
Ativo	SEMI SUBTIPO	PRAZO	CONTRATO POR DETERMINADO	VINCULO EMPREGATICIO	SIM	00HS	00HS	00HS	324120 - TECNICO EM RADIOLOGIA	980016296799077	31/07/2013	01/08/2005	MARCIO AURELIO DE SOUZA BRIVA	25/07/2005	27/07/2005	MARIA CATARINA DE SOUSA CARDOZO
Ativo	PUBLICO	PRAZO	CONTRATO POR DETERMINADO	VINCULO EMPREGATICIO	SIM	12HS	12HS	00HS	225225 - MEDICO CIRURGIAO GERAL	9800162878982299	03/03/2011	04/06/2012	MARCIO AURELIO PEREIRA GOMES	25/07/2005	27/07/2005	MARIA CATARINA DE SOUSA CARDOZO
Ativo	SEMI SUBTIPO	PRAZO	CONTRATO POR DETERMINADO	VINCULO EMPREGATICIO	SIM	12HS	12HS	12HS	225125 - MEDICO CLINICO	123560084540007	01/06/2007	01/10/2006	MARCIO AURELIO SANTOS CORDEIRO	25/07/2005	27/07/2005	MARIA CATARINA DE SOUSA CARDOZO
Ativo	SEMI SUBTIPO	PRAZO	CONTRATO POR DETERMINADO	VINCULO EMPREGATICIO	SIM	12HS	12HS	00HS	225225 - MEDICO CIRURGIAO GERAL	980016289015813	23/08/2011	08/03/2015	MARCO TULIO BRANDAO ALVES	25/07/2005	27/07/2005	MARIA CATARINA DE SOUSA CARDOZO
Ativo	PUBLICO	PRAZO	CONTRATO POR DETERMINADO	VINCULO EMPREGATICIO	SIM	00HS	8HS	2HS	225260 - MEDICO NEUROCIURURGIAO	131662143120002	01/06/2007	01/08/2010	MARCOS ALESSANDRO LEAO	25/07/2005	27/07/2005	MARIA CATARINA DE SOUSA CARDOZO
Ativo	PUBLICO	PRAZO	CONTRATO POR DETERMINADO	VINCULO EMPREGATICIO	SIM	42HS	42HS	00HS	322205 - TECNICO DE ENFERMAGEM	980016294983296	21/11/2012	22/09/2010	MARESSA JESSIKA SERBETO SARDINHA	25/07/2005	27/07/2005	MARIA CATARINA DE SOUSA CARDOZO
Ativo	SEMI SUBTIPO	PRAZO	CONTRATO POR DETERMINADO	VINCULO EMPREGATICIO	NÃO	42HS	42HS	00HS	513205 - COZINHEIRO GERAL	700607960097363	06/12/2013	25/07/2005	MARGARETE PIMENTA DA SILVA	25/07/2005	27/07/2005	MARIA CATARINA DE SOUSA CARDOZO
Ativo	PUBLICO	PRAZO	CONTRATO POR DETERMINADO	VINCULO EMPREGATICIO	SIM	42HS	42HS	00HS	322230 - AUXILIAR DE ENFERMAGEM	161259410870018	01/06/2007	27/07/2005	MARIA APARECIDA AGOSTINHA DA SILVA	25/07/2005	27/07/2005	MARIA CATARINA DE SOUSA CARDOZO
Ativo	PUBLICO	PRAZO	CONTRATO POR DETERMINADO	VINCULO EMPREGATICIO	SIM	42HS	42HS	00HS	322205 - TECNICO DE ENFERMAGEM	980016294992988	21/11/2012	10/09/2006	MARIA APARECIDA MAGALHAES	25/07/2005	27/07/2005	MARIA CATARINA DE SOUSA CARDOZO
Ativo	SEMI SUBTIPO	PRAZO	CONTRATO POR DETERMINADO	VINCULO EMPREGATICIO	NÃO	42HS	42HS	00HS	513430 - COPEIRO DE HOSPITAL	700507540740752	06/12/2013	25/07/2005	MARIA AUXILIADORA DE MELO	25/07/2005	27/07/2005	MARIA CATARINA DE SOUSA CARDOZO
Ativo	PUBLICO	PRAZO	CONTRATO POR DETERMINADO	VINCULO EMPREGATICIO	NÃO	42HS	42HS	00HS	322230 - AUXILIAR DE ENFERMAGEM	9800162771176736	23/05/2007	27/07/2005	MARIA CATARINA DE SOUSA CARDOZO	25/07/2005	27/07/2005	MARIA CATARINA DE SOUSA CARDOZO
Ativo	SEMI SUBTIPO	PRAZO	CONTRATO POR DETERMINADO	VINCULO EMPREGATICIO	SIM	42HS	42HS	00HS	322205 - TECNICO DE ENFERMAGEM	210170379670002	01/06/2007	25/07/2005	MARIA DAS DORES FEITOSA MORAIS	25/07/2005	27/07/2005	MARIA CATARINA DE SOUSA CARDOZO
Ativo	PUBLICO	PRAZO	CONTRATO POR DETERMINADO	VINCULO EMPREGATICIO	SIM	42HS	42HS	00HS	223505 - ENFERMEIRO	98001621697733	23/05/2007	25/07/2007	MARIA DAS GRACAS DE BARROS MOURAO	25/07/2005	27/07/2005	MARIA CATARINA DE SOUSA CARDOZO

Ativo	SEMI SUBTIPO	PRAZO	CONTRATO POR DETERMINADO	VINCULO EMPREGATICIO	SIM	42HS	00HS	42HS	322205 - TECNICO DE ENFERMAGEM	01/06/2007	210176900240002	25/07/2005	MARIA DAS GRACAS DE SOUSA
Ativo	SEMI SUBTIPO	PRAZO	CONTRATO POR DETERMINADO	VINCULO EMPREGATICIO	SIM	42HS	00HS	42HS	322205 - TECNICO DE ENFERMAGEM	01/06/2007	210170435920005	01/08/2005	MARIA DE FATIMA CORREIA MONTeiro
Ativo	SEMI SUBTIPO	PRAZO	CONTRATO POR DETERMINADO	VINCULO EMPREGATICIO	NÃO	42HS	00HS	00HS	513430 - COPIEIRO DE HOSPITAL	06/12/2013	703200626476396	25/07/2005	MARIA DE LOURDES CAMPOS SANTOS
Ativo	PUBLICO	PRAZO	CONTRATO POR DETERMINADO	VINCULO EMPREGATICIO	SIM	42HS	00HS	42HS	322205 - TECNICO DE ENFERMAGEM	01/06/2007	209721081780002	25/07/2005	MARIA DO CARMO COSTA FERREIRA
Ativo	SEMI SUBTIPO	PRAZO	CONTRATO POR DETERMINADO	VINCULO EMPREGATICIO	SIM	42HS	00HS	42HS	322205 - TECNICO DE ENFERMAGEM	14/12/2012	980016295066564	02/08/2005	MARIA DO CARMO RODRIGUES PEREIRA
Ativo	PUBLICO	PRAZO	CONTRATO POR DETERMINADO	VINCULO EMPREGATICIO	SIM	42HS	00HS	42HS	322230 - AUXILIAR DE ENFERMAGEM	01/06/2007	209721082590002	25/07/2005	MARIA ELIZABETE BISI PYLBS
Ativo	PUBLICO	PRAZO	CONTRATO POR DETERMINADO	VINCULO EMPREGATICIO	SIM	40HS	00HS	40HS	223505 - ENFERMEIRO	01/06/2007	123426468080008	27/07/2005	MARIA ESCOLASTICA DE MELO
Ativo	PUBLICO	PRAZO	CONTRATO POR DETERMINADO	VINCULO EMPREGATICIO	NÃO	42HS	00HS	00HS	514225 - TRABALHADOR DE SERVICOS DE LIMPEZA E CONSERVACAO DE AREAS PUBLICAS	06/12/2013	704606614899025	03/02/2009	MARIA ESTER RODRIGUES OLIVEIRA
Ativo	SEMI SUBTIPO	PRAZO	CONTRATO POR DETERMINADO	VINCULO EMPREGATICIO	SIM	20HS	20HS	20HS	322205 - TECNICO DE ENFERMAGEM	01/06/2007	120454325660000	15/08/2011	MARIA GARCIA DE DRUS
Ativo	SEMI SUBTIPO	PRAZO	CONTRATO POR DETERMINADO	VINCULO EMPREGATICIO	SIM	42HS	00HS	42HS	513205 - COZINHEIRO GERAL	06/12/2013	700509569910852	25/07/2005	MARIA GERALDA MODESTO DE SOUZA
Ativo	SEMI SUBTIPO	PRAZO	CONTRATO POR DETERMINADO	VINCULO EMPREGATICIO	SIM	42HS	00HS	42HS	322230 - AUXILIAR DE ENFERMAGEM	01/06/2007	120605577114000	27/07/2005	MARIA LUCIA DE JESUS
Ativo	SEMI SUBTIPO	PRAZO	CONTRATO POR DETERMINADO	VINCULO EMPREGATICIO	SIM	42HS	00HS	42HS	322205 - TECNICO DE ENFERMAGEM	17/11/2012	980016294949625	13/05/2006	MARIA MADALENA NOGUEIRA
Ativo	PUBLICO	PRAZO	CONTRATO POR DETERMINADO	VINCULO EMPREGATICIO	SIM	42HS	00HS	42HS	322230 - AUXILIAR DE ENFERMAGEM	14/12/2012	98001629209176	25/07/2005	MARIA MONTEIRO DA SILVA FERREIRA
Ativo	PUBLICO	PRAZO	CONTRATO POR DETERMINADO	VINCULO EMPREGATICIO	SIM	42HS	00HS	42HS	322205 - TECNICO DE ENFERMAGEM	01/06/2007	160346898660002	27/07/2005	MARIA RITA FERNANDES DE MOURA
Ativo	PUBLICO	PRAZO	CONTRATO POR DETERMINADO	VINCULO EMPREGATICIO	SIM	42HS	00HS	42HS	322205 - TECNICO DE ENFERMAGEM	23/05/2007	980016278349782	13/06/2008	MARIA RODRIGUES DE OLIVEIRA ARANTES
Ativo	SEMI SUBTIPO	PRAZO	CONTRATO POR DETERMINADO	VINCULO EMPREGATICIO	SIM	42HS	00HS	42HS	514225 - TRABALHADOR DE SERVICOS DE LIMPEZA E CONSERVACAO DE AREAS PUBLICAS	06/12/2013	708700110391695	20/06/2005	MARIA SOCORRO DA SILVA
Ativo	PUBLICO	PRAZO	CONTRATO POR DETERMINADO	VINCULO EMPREGATICIO	SIM	12HS	12HS	12HS	225225 - MEDICO CIRURGIO GERAL	05/06/2009	980016284425266	01/07/2015	MARIANA CAETANO BARRETO
Ativo	SEMI SUBTIPO	PRAZO	CONTRATO POR DETERMINADO	VINCULO EMPREGATICIO	SIM	12HS	12HS	12HS	225203 - MEDICO EM CIRURGIA VASCULAR	28/02/2008	9800162803932614	14/02/2010	MARIANA RAFAELA GARCIA DE ARAUJO DOS SANTOS
Ativo	PUBLICO	PRAZO	CONTRATO POR DETERMINADO	VINCULO EMPREGATICIO	SIM	42HS	00HS	42HS	514225 - TRABALHADOR DE SERVICOS DE LIMPEZA E CONSERVACAO DE AREAS PUBLICAS	14/12/2012	9800162950706985	11/12/2011	MARILIA FLAVIA DE OLIVEIRA SILVA
Ativo	PUBLICO	PRAZO	CONTRATO POR DETERMINADO	VINCULO EMPREGATICIO	SIM	42HS	00HS	42HS	514225 - TRABALHADOR DE SERVICOS DE LIMPEZA E CONSERVACAO DE AREAS PUBLICAS	01/06/2007	126542409770008	27/07/2005	MARINALVA PEREIRA DA SILVA
Ativo	PUBLICO	PRAZO	CONTRATO POR DETERMINADO	VINCULO EMPREGATICIO	SIM	42HS	00HS	42HS	514225 - TRABALHADOR DE SERVICOS DE LIMPEZA E CONSERVACAO DE AREAS PUBLICAS	20/11/2012	980016294982001	29/07/2005	MARINEIDE RODRIGUES DE SOUSA
Ativo	PUBLICO	PRAZO	CONTRATO POR DETERMINADO	VINCULO EMPREGATICIO	SIM	42HS	00HS	42HS	322205 - TECNICO DE ENFERMAGEM	14/12/2012	9800162950658095	14/06/2010	MARINETE RODRIGUES DA CRUZ
Ativo	PUBLICO	PRAZO	CONTRATO POR DETERMINADO	VINCULO EMPREGATICIO	SIM	42HS	00HS	42HS	764420 - AUXILIAR DE RADIOLOGIA (REVELACAO FOTOGRAFICA)	31/07/2013	980016298281161	08/05/2006	MARILEI GONCALVES DE OLIVEIRA SILVA
Ativo	PUBLICO	PRAZO	CONTRATO POR DETERMINADO	VINCULO EMPREGATICIO	SIM	42HS	00HS	42HS	322205 - TECNICO DE ENFERMAGEM	23/05/2007	980016276977964	25/07/2005	MARIVALDA FERNANDES DE SOUZA CUMACHOVICZ

25/07/2005	703006861289778	06/12/2013	51430 - COPEIRO DE HOSPITAL	SIM	EMPREGATICO	VINCULO DETERMINADO	CONTRATO POR PRAZO	SEMI SUBTIPO	Ativo
01/08/2009	98001628218783	12/06/2008	225150 - MEDICO EM MEDICINA INTENSIVA	SIM	EMPREGATICO	VINCULO DETERMINADO	CONTRATO POR PRAZO	SEMI SUBTIPO	Ativo
01/01/2014	700009409289801	22/05/2014	221205 - BIOMEDICO	SIM	EMPREGATICO	VINCULO DETERMINADO	CONTRATO POR PRAZO	PUBLICO	Ativo
01/08/2005	121875774400001	01/06/2007	32415 - TECNICO EM RADIOLOGIA E IMAGENOLOGIA	SIM	EMPREGATICO	VINCULO DETERMINADO	CONTRATO POR PRAZO	SEMI SUBTIPO	Ativo
12/10/2007	9800162950858057	14/12/2012	322205 - TECNICO DE ENFERMAGEM	SIM	EMPREGATICO	VINCULO DETERMINADO	CONTRATO POR PRAZO	PUBLICO	Ativo
07/10/2010	980016295068109	14/12/2012	322205 - TECNICO DE ENFERMAGEM	SIM	EMPREGATICO	VINCULO DETERMINADO	CONTRATO POR PRAZO	SEMI SUBTIPO	Ativo
01/09/2012	980016294136445	20/07/2012	225125 - MEDICO CLINICO	SIM	EMPREGATICO	VINCULO DETERMINADO	CONTRATO POR PRAZO	PUBLICO	Ativo
18/08/2005	980016295069482	14/12/2012	322205 - TECNICO DE ENFERMAGEM	SIM	EMPREGATICO	VINCULO DETERMINADO	CONTRATO POR PRAZO	PUBLICO	Ativo
23/03/2010	703203687803896	06/12/2013	513205 - COZINHEIRO GERAL	Não	EMPREGATICO	VINCULO DETERMINADO	CONTRATO POR PRAZO	SEMI SUBTIPO	Ativo
02/12/2013	704703716416534	20/12/2014	223505 - ENFERMEIRO	SIM	EMPREGATICO	VINCULO DETERMINADO	CONTRATO POR PRAZO	SEMI SUBTIPO	Ativo
03/06/2008	9800162950575571	14/12/2012	411005 - AUXILIAR DE ESCRITORIO, EM GERAL	SIM	EMPREGATICO	VINCULO DETERMINADO	CONTRATO POR PRAZO	SEMI SUBTIPO	Ativo
04/06/2008	980016283175398	13/10/2008	322205 - TECNICO DE ENFERMAGEM	SIM	EMPREGATICO	VINCULO DETERMINADO	CONTRATO POR PRAZO	PUBLICO	Ativo
20/02/2009	980016295096562	14/12/2012	515110 - ATENDENTE DE ENFERMAGEM	SIM	EMPREGATICO	VINCULO DETERMINADO	CONTRATO POR PRAZO	PUBLICO	Ativo
01/02/2012	980016286289777	20/05/2010	225125 - MEDICO CLINICO	SIM	EMPREGATICO	VINCULO DETERMINADO	CONTRATO POR PRAZO	PUBLICO	Ativo
04/02/2012	980016289673039	23/12/2011	225125 - MEDICO CLINICO	SIM	EMPREGATICO	VINCULO DETERMINADO	CONTRATO POR PRAZO	SEMI SUBTIPO	Ativo
14/06/2012	980016004418442	23/05/2007	225125 - MEDICO CLINICO	SIM	EMPREGATICO	VINCULO DETERMINADO	CONTRATO POR PRAZO	SEMI SUBTIPO	Ativo
16/08/2015	70640669585838888	07/09/2015	225125 - MEDICO CLINICO	SIM	EMPREGATICO	VINCULO DETERMINADO	CONTRATO POR PRAZO	PUBLICO	Ativo
19/07/2013	706404624536282	20/12/2014	223605 - FISIOTERAPEUTA GERAL	SIM	EMPREGATICO	VINCULO DETERMINADO	CONTRATO POR PRAZO	PUBLICO	Ativo
27/07/2005	703007844700474	06/12/2013	514225 - TRABALHADOR DE SERVICOS DE LIMPEZA E CONSERVACAO DE AREAS PUBLICAS	Não	EMPREGATICO	VINCULO DETERMINADO	CONTRATO POR PRAZO	PUBLICO	Ativo
06/08/2005	100691249890005	01/06/2007	225150 - MEDICO EM MEDICINA INTENSIVA	SIM	EMPREGATICO	VINCULO DETERMINADO	CONTRATO POR PRAZO	PUBLICO	Ativo
18/08/2005	704602661817524	06/12/2013	514225 - TRABALHADOR DE SERVICOS DE LIMPEZA E CONSERVACAO DE AREAS PUBLICAS	Não	EMPREGATICO	VINCULO DETERMINADO	CONTRATO POR PRAZO	SEMI SUBTIPO	Ativo
11/08/2013	980016295378523	11/02/2013	225150 - MEDICO EM MEDICINA INTENSIVA	SIM	EMPREGATICO	VINCULO DETERMINADO	CONTRATO POR PRAZO	SEMI SUBTIPO	Ativo
14/04/2009	980016295078583	14/12/2012	515110 - ATENDENTE DE ENFERMAGEM	SIM	EMPREGATICO	VINCULO DETERMINADO	CONTRATO POR PRAZO	SEMI SUBTIPO	Ativo
27/07/2005	209721231180005	01/06/2007	322205 - TECNICO DE ENFERMAGEM	SIM	EMPREGATICO	VINCULO DETERMINADO	CONTRATO POR PRAZO	PUBLICO	Ativo
28/07/2005	980016295069277	14/12/2012	422205 - TELEFONISTA	Não	EMPREGATICO	VINCULO DETERMINADO	CONTRATO POR PRAZO	SEMI SUBTIPO	Ativo

Planilha

223268 - CIRURGIO DENTISTA	VINCULO	CONTRATO POR PRAZO	SIM	24HS	24HS	00HS	00HS	00HS	225151 - MEDICO ANESTESIOLOGISTA	01/10/2013	980016283987414	21/03/2009	TIAGO HENRIQUE MARCAL VIEIRA
223268 - CIRURGIO DENTISTA	VINCULO	CONTRATO POR PRAZO	SIM	24HS	24HS	00HS	00HS	00HS	225151 - MEDICO ANESTESIOLOGISTA	01/06/2014	9800162899900841	08/02/2012	TIAGO FREIRE DE PAIVA
223270 - MEDICO ORTOPEDISTA E TRAUMATOLOGISTA	VINCULO	CONTRATO POR PRAZO	SIM	12HS	12HS	00HS	00HS	00HS	225270 - MEDICO ORTOPEDISTA E TRAUMATOLOGISTA	10/12/2008	980016295137798	22/12/2012	AVELAR ALBERTO BORGES ALVES
223270 - MEDICO ORTOPEDISTA E TRAUMATOLOGISTA	VINCULO	CONTRATO POR PRAZO	SIM	12HS	12HS	00HS	00HS	00HS	223505 - ENFERMEIRO	30/03/2006	980016295130904	22/12/2012	TIAGO GUIMARAES SOBRAL
223505 - ENFERMEIRO	VINCULO	CONTRATO POR PRAZO	Não	42HS	44HS	00HS	00HS	00HS	411010 - ASSISTENTE ADMINISTRATIVO	01/12/2013	980016281662488	15/04/2008	THIAGO DA SILVA MENDONÇA
411010 - ASSISTENTE ADMINISTRATIVO	VINCULO	CONTRATO POR PRAZO	SIM	12HS	12HS	00HS	00HS	00HS	322225 - MEDICO CIRURGIAO GERAL	08/04/2011	980016295127371	22/12/2012	THALITA DA SILVA BARROS SANTOS
322225 - MEDICO CIRURGIAO GERAL	VINCULO	CONTRATO POR PRAZO	SIM	42HS	42HS	00HS	00HS	00HS	322230 - AUXILIAR DE ENFERMAGEM	03/12/2010	980016295129655	22/12/2012	THALITA CARVALHO BARROS
322230 - AUXILIAR DE ENFERMAGEM	VINCULO	CONTRATO POR PRAZO	Não	42HS	42HS	00HS	00HS	00HS	42110 - RECEPCIONISTA DE CONSULTORIO MEDICO OU DENTARIO	19/01/2012	980016295135566	22/12/2012	THAIS MARIA FERREIRA RESENDE
42110 - RECEPCIONISTA DE CONSULTORIO MEDICO OU DENTARIO	VINCULO	CONTRATO POR PRAZO	SIM	42HS	42HS	00HS	00HS	00HS	411005 - AUXILIAR DE ESCRITORIO, EM GERAL	01/06/2015	980016283985634071	03/02/2010	MARMORI AUGUSTO ASSUMPCAO
411005 - AUXILIAR DE ESCRITORIO, EM GERAL	VINCULO	CONTRATO POR PRAZO	SIM	42HS	42HS	00HS	00HS	00HS	225270 - MEDICO ORTOPEDISTA E TRAUMATOLOGISTA	15/11/2005	210170432740006	01/06/2007	TERESA CRISTINA ALVES CARDOSO
225270 - MEDICO ORTOPEDISTA E TRAUMATOLOGISTA	VINCULO	CONTRATO POR PRAZO	SIM	42HS	42HS	00HS	00HS	00HS	322205 - TECNICO DE ENFERMAGEM	23/04/2008	980016283036703	13/10/2008	TATIANE ROCHA DE PAULA
322205 - TECNICO DE ENFERMAGEM	VINCULO	CONTRATO POR PRAZO	SIM	42HS	42HS	00HS	00HS	00HS	322205 - TECNICO DE ENFERMAGEM	19/04/2010	980016295141566	22/12/2012	TATIANE FERNANDES CAMPOS SANTOS
322205 - TECNICO DE ENFERMAGEM	VINCULO	CONTRATO POR PRAZO	Não	44HS	44HS	00HS	00HS	00HS	422110 - RECEPCIONISTA DE CONSULTORIO MEDICO OU DENTARIO	01/09/2011	980016295124858	22/12/2012	TATIANE DE NAZARE NOGUEIRA TAKADA CUNHA
422110 - RECEPCIONISTA DE CONSULTORIO MEDICO OU DENTARIO	VINCULO	CONTRATO POR PRAZO	SIM	42HS	42HS	00HS	00HS	00HS	322230 - AUXILIAR DE ENFERMAGEM	01/08/2005	980016295124969	22/12/2012	TANIA ESTEVAN NOGUEIRA DERROCH
322230 - AUXILIAR DE ENFERMAGEM	VINCULO	CONTRATO POR PRAZO	Não	42HS	42HS	00HS	00HS	00HS	422110 - RECEPCIONISTA DE CONSULTORIO MEDICO OU DENTARIO	01/06/2015	9800162951752479	03/06/2012	TALITA SOARES VIANA
422110 - RECEPCIONISTA DE CONSULTORIO MEDICO OU DENTARIO	VINCULO	CONTRATO POR PRAZO	SIM	24HS	24HS	00HS	00HS	00HS	225225 - MEDICO CIRURGIAO GERAL	29/07/2005	980016276977913	23/03/2007	SUELY RAMOS DE CARVALHO SILVA
225225 - MEDICO CIRURGIAO GERAL	VINCULO	CONTRATO POR PRAZO	SIM	42HS	42HS	00HS	00HS	00HS	514225 - TRABALHADOR DE SERVICOS DE LIMPEZA E CONSERVACAO DE AREAS PUBLICAS	04/02/2006	980016001391373	23/03/2007	SUELI CORREA DA SILVA
514225 - TRABALHADOR DE SERVICOS DE LIMPEZA E CONSERVACAO DE AREAS PUBLICAS	VINCULO	CONTRATO POR PRAZO	SIM	42HS	42HS	00HS	00HS	00HS	322205 - TECNICO DE ENFERMAGEM	24/04/2014	704103887470350	01/06/2007	STELA LUMENA DE QUEIROZ VERNANCIO VAZ
322205 - TECNICO DE ENFERMAGEM	VINCULO	CONTRATO POR PRAZO	SIM	30HS	30HS	00HS	00HS	00HS	223810 - FONOAUDILOGO	07/09/2006	209578464730006	01/06/2007	SONILDA AVELAR TEIXEIRA
223810 - FONOAUDILOGO	VINCULO	CONTRATO POR PRAZO	SIM	42HS	42HS	00HS	00HS	00HS	322205 - TECNICO DE ENFERMAGEM	14/06/2012	980016295127601	22/12/2012	SOLANGE DE BESSA RODRIGIO
322205 - TECNICO DE ENFERMAGEM	VINCULO	CONTRATO POR PRAZO	Não	42HS	42HS	00HS	00HS	00HS	422110 - RECEPCIONISTA DE CONSULTORIO MEDICO OU DENTARIO	15/10/2008	70780764484851717	06/12/2013	SIRENE VIEIRA DE JESUS
422110 - RECEPCIONISTA DE CONSULTORIO MEDICO OU DENTARIO	VINCULO	CONTRATO POR PRAZO	Não	42HS	42HS	00HS	00HS	00HS	312220 - COZINHEIRO DE HOSPITAL	27/07/2005	125426197190018	01/06/2007	SIRENE ROSA RIBEIRO PADILHA
312220 - COZINHEIRO DE HOSPITAL	VINCULO	CONTRATO POR PRAZO	SIM	42HS	42HS	00HS	00HS	00HS	322205 - TECNICO DE ENFERMAGEM	02/05/2005	980016276977883	23/05/2007	SIMONE PERPETA RODRIGUES DA SILVA
322205 - TECNICO DE ENFERMAGEM	VINCULO	CONTRATO POR PRAZO	SIM	44HS	44HS	00HS	44HS	00HS	322205 - TECNICO DE ENFERMAGEM	27/07/2005	709002886664513	06/12/2013	SIMONE GOVIA ALVES DA SILVA
322205 - TECNICO DE ENFERMAGEM	VINCULO	CONTRATO POR PRAZO	Não	42HS	42HS	00HS	00HS	00HS	514225 - TRABALHADOR DE SERVICOS DE LIMPEZA E CONSERVACAO DE AREAS PUBLICAS	01/02/2006	708104571888332	01/06/2007	SILVIO HENRIQUE DE PAULA DONEGA
514225 - TRABALHADOR DE SERVICOS DE LIMPEZA E CONSERVACAO DE AREAS PUBLICAS	VINCULO	CONTRATO POR PRAZO	SIM	24HS	24HS	00HS	00HS	00HS	223268 - CIRURGIO DENTISTA				

Ativo	PRAZO	CONTRATO POR DETERMINADO	VINCULO EMPREGATICO	No	42HS	00HS	00HS	223151 - MEDICO ANESTESIOLOGISTA	31/03/2008	980016281292478	01/05/2015	TIAGO MARTINS RODRIGUES
Ativo	PRAZO	CONTRATO POR DETERMINADO	VINCULO EMPREGATICO	SIM	12HS	00HS	00HS	225225 - MEDICO CIRURGIAO GERAL	04/06/2011	98001616288458304	01/12/2013	TIAGO VASCONCELOS DE REZENDE
Ativo	PRAZO	CONTRATO POR DETERMINADO	VINCULO EMPREGATICO	No	44HS	00HS	00HS	41310 - AUXILIAR DE CONTABILIDADE	06/12/2013	7014036761635937	21/05/2012	URIMAR JOSE DE SOUSA
Ativo	PRAZO	CONTRATO POR DETERMINADO	VINCULO EMPREGATICO	SIM	12HS	00HS	00HS	225270 - MEDICO ORTOPEDISTA E TRAUMATOLOGISTA	23/05/2007	9800162926619081	06/12/2008	ULBAMAR CORREIA DA SILVA FILHO
Ativo	PRAZO	CONTRATO POR DETERMINADO	VINCULO EMPREGATICO	SIM	24HS	00HS	00HS	766120 - AUXILIAR DE RADIOLOGIA (REVELACAO FOTOGRAFICA)	17/01/2008	980016279576332	16/05/2006	VALDECI FERREIRA BARBOSA
Ativo	PRAZO	CONTRATO POR DETERMINADO	VINCULO EMPREGATICO	SIM	42HS	00HS	00HS	322205 - TECNICO DE ENFERMAGEM	01/06/2007	122905672900002	23/07/2005	VALDETE GOMES DE SALES
Ativo	PRAZO	CONTRATO POR DETERMINADO	VINCULO EMPREGATICO	SIM	42HS	00HS	00HS	514225 - TRABALHADOR DE SERVICOS DE LIMPEZA E CONSERVACAO DE AREAS PUBLICAS	06/12/2013	705003236628257	01/02/2012	VALDINEIA DOS SANTOS SEBASTIAO
Ativo	PRAZO	CONTRATO POR DETERMINADO	VINCULO EMPREGATICO	No	42HS	00HS	00HS	322605 - TECNICO DE MOBILIZACAO ORTOPEDICA	22/12/2012	9800162935139979	15/07/1996	VALDIVINO DA SILVA
Ativo	PRAZO	CONTRATO POR DETERMINADO	VINCULO EMPREGATICO	No	42HS	00HS	00HS	514225 - TRABALHADOR DE SERVICOS DE LIMPEZA E CONSERVACAO DE AREAS PUBLICAS	06/12/2013	700102920155710	08/11/2011	VALDIVINO FRANCISCO TEODORO
Ativo	PRAZO	CONTRATO POR DETERMINADO	VINCULO EMPREGATICO	SIM	42HS	00HS	00HS	322205 - TECNICO DE ENFERMAGEM	01/06/2007	129279433130009	05/10/2012	VALERIA CARMEIRO LOPES
Ativo	PRAZO	CONTRATO POR DETERMINADO	VINCULO EMPREGATICO	No	42HS	00HS	00HS	514225 - TRABALHADOR DE SERVICOS DE LIMPEZA E CONSERVACAO DE AREAS PUBLICAS	06/12/2013	70870915756393	02/07/2012	VALERIA MAIS DA SILVA MORIIRA
Ativo	PRAZO	CONTRATO POR DETERMINADO	VINCULO EMPREGATICO	No	42HS	00HS	00HS	251605 - ASSISTENTE SOCIAL	17/01/2008	980016295763324	24/08/2006	VALMERINA RODRIGUES DOS SANTOS
Ativo	PRAZO	CONTRATO POR DETERMINADO	VINCULO EMPREGATICO	SIM	42HS	00HS	00HS	322205 - TECNICO DE ENFERMAGEM	22/12/2012	980016295128802	19/08/2009	VANDA ARAUCADA DE BRITO
Ativo	PRAZO	CONTRATO POR DETERMINADO	VINCULO EMPREGATICO	SIM	42HS	00HS	00HS	322290 - AUXILIAR DE ENFERMAGEM	22/12/2012	980016295134268	27/07/2005	VANDA MOARES MARTINS
Ativo	PRAZO	CONTRATO POR DETERMINADO	VINCULO EMPREGATICO	SIM	42HS	00HS	00HS	223505 - ENFERMEIRO	23/05/2007	9800162775143844	02/09/2006	VANESSA LOBO DE SIQUEIRA LOPES
Ativo	PRAZO	CONTRATO POR DETERMINADO	VINCULO EMPREGATICO	SIM	42HS	00HS	00HS	322205 - TECNICO DE ENFERMAGEM	11/08/2010	980016286814359	22/11/2005	VANIA OLIVEIRA CASSIMIRO
Ativo	PRAZO	CONTRATO POR DETERMINADO	VINCULO EMPREGATICO	No	42HS	00HS	00HS	514225 - TRABALHADOR DE SERVICOS DE LIMPEZA E CONSERVACAO DE AREAS PUBLICAS	06/12/2013	708207164189844	10/09/2007	VERA LUCIA BOMFIM DE SOUZA
Ativo	PRAZO	CONTRATO POR DETERMINADO	VINCULO EMPREGATICO	SIM	20HS	20HS	00HS	221205 - BIOMEDICO	22/05/2014	7034092739566015	01/01/2014	VERIDIANA ALVES DOURADO
Ativo	PRAZO	CONTRATO POR DETERMINADO	VINCULO EMPREGATICO	SIM	42HS	00HS	00HS	322290 - AUXILIAR DE ENFERMAGEM	01/06/2007	210170351820018	25/07/2005	VILMA MARIA DOS REIS OLIVEIRA SILVA
Ativo	PRAZO	CONTRATO POR DETERMINADO	VINCULO EMPREGATICO	SIM	12HS	12HS	00HS	322320 - MEDICO EM RADIOLOGIA E DIAGNOSTICO POR IMAGEM	28/09/2010	980016002955408	08/08/2005	VINCUS QUERQZ ARRUDA
Ativo	PRAZO	CONTRATO POR DETERMINADO	VINCULO EMPREGATICO	No	42HS	00HS	00HS	322605 - TECNICO DE MOBILIZACAO ORTOPEDICA	22/12/2012	9800162925128152	01/08/2005	VITOR KLIFFORD SIMAO DE OLIVEIRA
Ativo	PRAZO	CONTRATO POR DETERMINADO	VINCULO EMPREGATICO	SIM	44HS	00HS	00HS	251605 - ASSISTENTE SOCIAL	22/12/2012	980016295137844	27/07/2005	VIVIANE BESSA UNGARRELLI
Ativo	PRAZO	CONTRATO POR DETERMINADO	VINCULO EMPREGATICO	SIM	12HS	00HS	00HS	225125 - MEDICO CLINICO	23/08/2009	9800162848899519	01/08/2009	VIVIANE ROSA LENTE
Ativo	PRAZO	CONTRATO POR DETERMINADO	VINCULO EMPREGATICO	SIM	42HS	00HS	00HS	223505 - ENFERMEIRO	01/06/2007	1229047247870001	01/02/2008	WAGNA GOMES DA SILVA

32415 - TECNICO EM RADIOLOGIA E IMAGENOLOGIA	01/06/2007	106886750230006	980016295133091	22/12/2012	322230 - AUXILIAR DE ENFERMAGEM	SIM	00HS	00HS	42HS	VINCULO EMPREGATICIO DETERMINADO POR PRAZO PUBLICO	Ativo
WAGNER ALVES DA SILVA	15/09/2005		980016295133091	01/09/2007	322230 - AUXILIAR DE ENFERMAGEM	SIM	00HS	00HS	42HS	VINCULO EMPREGATICIO DETERMINADO POR PRAZO PUBLICO	Ativo
WAGNER GERALDO MILHOMEM AGUIAR	01/09/2007		980016295133091	22/12/2012	322230 - AUXILIAR DE ENFERMAGEM	SIM	00HS	00HS	42HS	VINCULO EMPREGATICIO DETERMINADO POR PRAZO PUBLICO	Ativo
WALTER FERREIRA DIAS	28/07/2005		980016296792668	31/07/2013	512310 - AUXILIAR DE FARMACIA DE MANIPULACAO	SIM	00HS	00HS	44HS	VINCULO EMPREGATICIO DETERMINADO POR PRAZO PUBLICO	Ativo
WANDA ALVES FERREIRA MODESTO	27/07/2005		190094227070009	01/06/2007	322230 - AUXILIAR DE ENFERMAGEM	SIM	00HS	00HS	42HS	VINCULO EMPREGATICIO DETERMINADO POR PRAZO PUBLICO	Ativo
WANDERSON JOSE DO NASCIMENTO	01/09/2008		700101977580118	06/12/2013	514225 - TRABALHADOR DE SERVICOS DE LIMPEZA E CONSERVACAO DE AREAS PUBLICAS	Não	00HS	00HS	42HS	VINCULO EMPREGATICIO DETERMINADO POR PRAZO PUBLICO	Ativo
WEICE APARECIDA DE ANDRADE SOUSA	09/05/2012		980016295133108	22/12/2012	411005 - AUXILIAR DE ESCRITORIO, RM GERAL	SIM	00HS	00HS	42HS	VINCULO EMPREGATICIO DETERMINADO POR PRAZO PUBLICO	Ativo
WELLINGTON CORREA CORTE	01/08/2005		980016296824586	31/07/2013	766420 - AUXILIAR DE RADIOLOGIA (REVLACAO FOTOGRAFICA)	SIM	00HS	00HS	42HS	VINCULO EMPREGATICIO DETERMINADO POR PRAZO PUBLICO	Ativo
WESLEY ANTONIO CARLOS DA SILVA	13/01/2011		980016295138255	22/12/2012	322205 - TECNICO DE ENFERMAGEM	SIM	00HS	00HS	42HS	VINCULO EMPREGATICIO DETERMINADO POR PRAZO SEM SUBTIPO	Ativo
WESLEY BORGES RINTO	02/07/2007		708902726676415	06/12/2013	223268 - CIRURGIAO DENTISTA PUBLICAS	Não	00HS	00HS	42HS	VINCULO EMPREGATICIO DETERMINADO POR PRAZO PUBLICO	Ativo
WEBLER DOS SANTOS SILVA	07/08/2005		210170367310006	01/06/2007	223268 - CIRURGIAO DENTISTA TRADAMATOLOGISTA BUCCOMAXILOFACIAL	SIM	12HS	12HS	24HS	VINCULO EMPREGATICIO DETERMINADO POR PRAZO PUBLICO	Ativo
WILLIAM GUILHERMO GALVAO	07/08/2015		70804422721286	07/09/2015	123105 - DIRETOR ADMINISTRATIVO	SIM	00HS	00HS	44HS	VINCULO EMPREGATICIO DETERMINADO POR PRAZO PUBLICO	Ativo
WILLIAM ROQUE DE ARAUJO	07/11/2014		980016001736923	23/05/2007	223225 - MEDICO CIRURGIAO GERAL	SIM	00HS	12HS	12HS	VINCULO EMPREGATICIO DETERMINADO POR PRAZO PUBLICO	Ativo
WILLMAR JUNIO FERREIRA ARAUJO	01/03/2013		980016283479753	06/12/2008	223225 - MEDICO CIRURGIAO GERAL	SIM	00HS	12HS	12HS	VINCULO EMPREGATICIO DETERMINADO POR PRAZO SEM SUBTIPO	Ativo
WILSON VASCONCELOS DE ALENCAR	01/03/2016		980016294536125	10/09/2012	223260 - MEDICO NEUROCIRURGIAO	SIM	00HS	24HS	24HS	VINCULO EMPREGATICIO DETERMINADO POR PRAZO PUBLICO	Ativo
WILSON XAVIER DE VELASCO FILHO	12/05/2005		980016276995199	23/05/2007	351430 - AUXILIA DE SERVICOS JURIDICOS	SIM	00HS	10HS	10HS	VINCULO EMPREGATICIO DETERMINADO POR PRAZO SEM SUBTIPO	Ativo
WILTER ODIREI SACCIPTUM	07/04/2007		210176666620002	01/06/2007	223270 - MEDICO ORTOPEDISTA E TRAVMATOLOGISTA	SIM	00HS	12HS	12HS	VINCULO EMPREGATICIO DETERMINADO POR PRAZO PUBLICO	Ativo
WOLNEY RONALDO ABRAAHO SILVA	01/04/2014		980016281508365	31/03/2008	223260 - MEDICO NEUROCIRURGIAO	SIM	00HS	30HS	30HS	VINCULO EMPREGATICIO DETERMINADO POR PRAZO PUBLICO	Ativo
WYNAYARA EMANUELLE REIS CRUZ	31/08/2015		700000481887207	03/03/2015	223710 - NUTRICIONISTA	SIM	00HS	42HS	42HS	VINCULO EMPREGATICIO DETERMINADO POR PRAZO PUBLICO	Ativo
YURI GOMES PINHEIRO	02/08/2012		705605405980110	06/12/2013	514225 - TRABALHADOR DE SERVICOS DE LIMPEZA E CONSERVACAO DE AREAS PUBLICAS	Não	00HS	00HS	42HS	VINCULO EMPREGATICIO DETERMINADO POR PRAZO SEM SUBTIPO	Ativo
ZAQUEU CRISIM NUNES BARBOSA	12/08/2007		7024020505729722	06/12/2013	782310 - MOTORISTA DE FURGÃO OU VEICULO SIMILAR	Não	00HS	00HS	42HS	VINCULO EMPREGATICIO DETERMINADO POR PRAZO PUBLICO	Ativo
ZILMA NUNES DE MIRANDA	27/10/2003		980016279576383	17/01/2008	325115 - TECNICO EM FARMACIA	SIM	00HS	42HS	42HS	VINCULO EMPREGATICIO DETERMINADO POR PRAZO SEM SUBTIPO	Ativo

2016/05/01 08:06

Ativo	SEMI SUBTIPO	PRAZO	CONTRATO POR DETERMINADO	VINCULO EMPREGATICO	EMPREGATICO	NO	42HS	00HS	00HS	42HS	00HS	00HS	14/12/2012	980016295071169	09/09/2010	RENATA PATRICIA QUEIROZ SOARES
Ativo	SEMI SUBTIPO	PRAZO	CONTRATO POR DETERMINADO	VINCULO EMPREGATICO	EMPREGATICO	NO	42HS	00HS	00HS	42HS	00HS	00HS	06/12/2013	702105718899199	23/09/2010	RENATA BORGES
Ativo	PUBLICO	PRAZO	CONTRATO POR DETERMINADO	VINCULO EMPREGATICO	EMPREGATICO	NO	42HS	00HS	00HS	42HS	00HS	00HS	06/12/2013	700007618475606	25/07/2005	REGINA LUCIA SOARES DA GOSTA
Ativo	SEMI SUBTIPO	PRAZO	CONTRATO POR DETERMINADO	VINCULO EMPREGATICO	EMPREGATICO	SIM	42HS	42HS	00HS	42HS	00HS	00HS	14/12/2012	980016295063832	21/06/2012	REGINA GARCEZ DA SILVA
Ativo	PUBLICO	PRAZO	CONTRATO POR DETERMINADO	VINCULO EMPREGATICO	EMPREGATICO	NO	42HS	00HS	00HS	42HS	00HS	00HS	06/12/2013	70000136764909	27/04/2006	RAIMUNDO BARBOSA PINTO FILHO
Ativo	PUBLICO	PRAZO	CONTRATO POR DETERMINADO	VINCULO EMPREGATICO	EMPREGATICO	SIM	12HS	12HS	00HS	12HS	00HS	00HS	14/07/2011	980016288735103	01/03/2015	RAFAEL SILVA CARDOSO
Ativo	PUBLICO	PRAZO	CONTRATO POR DETERMINADO	VINCULO EMPREGATICO	EMPREGATICO	SIM	42HS	42HS	00HS	42HS	00HS	00HS	08/07/2015	702609787776347	01/06/2015	POLYANA SOUSA DOS ANJOS RODOLVALHO
Ativo	SEMI SUBTIPO	PRAZO	CONTRATO POR DETERMINADO	VINCULO EMPREGATICO	EMPREGATICO	NO	42HS	00HS	00HS	42HS	00HS	00HS	14/12/2012	980016295063859	09/05/2011	POLYANA GONZAGA DA CUNHA
Ativo	PUBLICO	PRAZO	CONTRATO POR DETERMINADO	VINCULO EMPREGATICO	EMPREGATICO	SIM	24HS	24HS	00HS	24HS	00HS	00HS	01/06/2007	120021262620000	01/08/2005	PEDRO RODRIGUES CHAVEIRO
Ativo	PUBLICO	PRAZO	CONTRATO POR DETERMINADO	VINCULO EMPREGATICO	EMPREGATICO	NO	44HS	00HS	00HS	44HS	00HS	00HS	06/12/2013	701405644284432	02/05/2005	PEDRO PEREIRA DOS SANTOS
Ativo	PUBLICO	PRAZO	CONTRATO POR DETERMINADO	VINCULO EMPREGATICO	EMPREGATICO	SIM	12HS	12HS	00HS	12HS	00HS	00HS	13/02/2011	98001628775225	02/02/2013	PEDRO FELISBINO JUNIOR
Ativo	PUBLICO	PRAZO	CONTRATO POR DETERMINADO	VINCULO EMPREGATICO	EMPREGATICO	SIM	42HS	00HS	00HS	42HS	00HS	00HS	31/07/2013	980016296807851	01/08/2005	PAULO DA SILVA PEREIRA
Ativo	PUBLICO	PRAZO	CONTRATO POR DETERMINADO	VINCULO EMPREGATICO	EMPREGATICO	SIM	30HS	30HS	00HS	30HS	00HS	00HS	01/06/2007	128273613130008	25/07/2005	PAULO CESAR ALVARENGA
Ativo	PUBLICO	PRAZO	CONTRATO POR DETERMINADO	VINCULO EMPREGATICO	EMPREGATICO	SIM	44HS	00HS	00HS	44HS	00HS	00HS	06/12/2013	704702722726932	04/12/2009	PAULO BRUNO CORREA DE OLIVEIRA
Ativo	PUBLICO	PRAZO	CONTRATO POR DETERMINADO	VINCULO EMPREGATICO	EMPREGATICO	SIM	24HS	24HS	00HS	24HS	00HS	00HS	31/03/2008	9800162880861517	01/09/2012	PAULO AFONSO KELTI NAKASHIMA FIGUEIREDO
Ativo	PUBLICO	PRAZO	CONTRATO POR DETERMINADO	VINCULO EMPREGATICO	EMPREGATICO	SIM	40HS	40HS	00HS	40HS	00HS	00HS	21/11/2012	980016294990195	06/01/2006	PATRICIA JULIANA RIBEIRO SILVA
Ativo	PUBLICO	PRAZO	CONTRATO POR DETERMINADO	VINCULO EMPREGATICO	EMPREGATICO	SIM	12HS	12HS	00HS	12HS	00HS	00HS	23/05/2007	980016000574334	04/08/2005	PATRICIA CUNHA NASCIMENTO GASTRO
Ativo	PUBLICO	PRAZO	CONTRATO POR DETERMINADO	VINCULO EMPREGATICO	EMPREGATICO	SIM	30HS	30HS	00HS	30HS	00HS	00HS	14/12/2012	980016295066556	01/07/2012	PATRICIA ALVES TEIXEIRA
Ativo	PUBLICO	PRAZO	CONTRATO POR DETERMINADO	VINCULO EMPREGATICO	EMPREGATICO	SIM	42HS	42HS	00HS	42HS	00HS	00HS	14/12/2012	980016295068214	20/09/2012	PATRICIA ALVES DA SILVA
Ativo	PUBLICO	PRAZO	CONTRATO POR DETERMINADO	VINCULO EMPREGATICO	EMPREGATICO	SIM	12HS	12HS	00HS	12HS	00HS	00HS	15/07/2013	980016296737462	01/03/2015	OTAVIANO CANUTO JUNIOR
Ativo	SEMI SUBTIPO	PRAZO	CONTRATO POR DETERMINADO	VINCULO EMPREGATICO	EMPREGATICO	NO	42HS	00HS	00HS	42HS	00HS	00HS	01/06/2007	210176536170007	01/08/2005	OSCAR GALDINO GOUVIA
Ativo	PUBLICO	PRAZO	CONTRATO POR DETERMINADO	VINCULO EMPREGATICO	EMPREGATICO	SIM	12HS	12HS	00HS	12HS	00HS	00HS	23/05/2007	980016001041976	13/10/2012	OMAR SANDRO DE LIMA
Ativo	SEMI SUBTIPO	PRAZO	CONTRATO POR DETERMINADO	VINCULO EMPREGATICO	EMPREGATICO	SIM	42HS	42HS	00HS	42HS	00HS	00HS	01/06/2007	121994264420009	27/07/2005	OLINDA MARIA VILAS BOAS ROCHA
Ativo	PUBLICO	PRAZO	CONTRATO POR DETERMINADO	VINCULO EMPREGATICO	EMPREGATICO	SIM	24HS	12HS	12HS	12HS	00HS	00HS	01/06/2007	124131158480000	17/08/2005	OLEGARIO INDEMBURGO DA SILVA
Ativo	SEMI SUBTIPO	PRAZO	CONTRATO POR DETERMINADO	VINCULO EMPREGATICO	EMPREGATICO	SIM	44HS	44HS	00HS	44HS	00HS	00HS	14/12/2012	980016295068117	01/02/2001	NUBIA VANESSA STORTI SILVA
Ativo	SEMI SUBTIPO	PRAZO	CONTRATO POR DETERMINADO	VINCULO EMPREGATICO	EMPREGATICO	SIM	30HS	30HS	00HS	30HS	00HS	00HS	14/12/2012	980016295066734	01/07/2011	NUBIA NAJANA RIBEIRO AIRES

Página 17

Ativo	PRAZO PUBLICO	CONTRATO POR DETERMINADO	VINCULO	EMPREGATICO	SIM	40HS	00HS	40HS	51425 - TRABALHADOR DE ENFERMAGEM	14/12/2012	980016295066785	09/08/2005	SILVANO DIAMANTINO DE OLIVEIRA
Ativo	SEMI SUBTIPO	PRAZO PUBLICO	CONTRATO POR DETERMINADO	VINCULO	NÃO	42HS	00HS	00HS	51425 - TRABALHADOR DE SERVIÇOS DE LIMPEZA E CONSERVAÇÃO DE ÁREAS PÚBLICAS	06/12/2013	708001392828422	17/07/2007	SILAS DAVID DE SOUZA
Ativo	PUBLICO	PRAZO PUBLICO	CONTRATO POR DETERMINADO	VINCULO	SIM	2HS	2HS	00HS	225125 - MEDICO CLINICO	19/05/2008	980016281885533	13/05/2012	SERGIO PAULO CARNEIRO JUNIOR
Ativo	PUBLICO	PRAZO PUBLICO	CONTRATO POR DETERMINADO	VINCULO	SIM	12HS	6HS	6HS	225150 - MEDICO EM MEDICINA INTENSIVA	23/05/2007	980016277152896	01/02/2001	SERGIO MARQUES ALVES DE ARAUJO
Ativo	PUBLICO	PRAZO PUBLICO	CONTRATO POR DETERMINADO	VINCULO	NÃO	30HS	00HS	00HS	263105 - MINISTRO DE CULTO RELIGIOSO	06/12/2013	707108810865120	16/11/2007	SAVIO FERNANDES BEZERRA
Ativo	PUBLICO	PRAZO PUBLICO	CONTRATO POR DETERMINADO	VINCULO	SIM	42HS	42HS	00HS	322230 - AUXILIAR DE ENFERMAGEM	01/06/2007	160316681580006	25/07/2005	SARA ROSA VIEIRA DA SILVA
Ativo	PUBLICO	PRAZO PUBLICO	CONTRATO POR DETERMINADO	VINCULO	SIM	42HS	42HS	00HS	322230 - AUXILIAR DE ENFERMAGEM	14/12/2012	980016295066777	20/09/2012	SANDRA GONCALVES ARAUJO
Ativo	PUBLICO	PRAZO PUBLICO	CONTRATO POR DETERMINADO	VINCULO	SIM	42HS	42HS	00HS	322230 - AUXILIAR DE ENFERMAGEM	14/12/2012	980016295071116	07/12/2011	SANDERSON FERREIRA CANEDO DA SILVA
Ativo	PUBLICO	PRAZO PUBLICO	CONTRATO POR DETERMINADO	VINCULO	SIM	24HS	24HS	00HS	324115 - TECNICO EM RADIOLOGIA E IMAGENOLOGIA	23/05/2007	980016001390563	01/08/2005	SAMUEL PEREIRA DA SILVA
Ativo	SEMI SUBTIPO	PRAZO PUBLICO	CONTRATO POR DETERMINADO	VINCULO	SIM	42HS	42HS	00HS	223505 - ENFERMEIRO	01/06/2007	160347051190005	01/04/2000	RUTE PAULINO DE CARVALHO
Ativo	PUBLICO	PRAZO PUBLICO	CONTRATO POR DETERMINADO	VINCULO	SIM	12HS	6HS	6HS	225125 - MEDICO CLINICO	23/05/2007	980016004811659	01/02/2010	RUI BARBOSA LEITE JUNIOR
Ativo	PUBLICO	PRAZO PUBLICO	CONTRATO POR DETERMINADO	VINCULO	SIM	12HS	12HS	00HS	225270 - MEDICO ORTOPEDISTA E TRAUMATOLOGISTA	14/06/2009	9800162824477304	01/06/2015	ARAUJO E MEIRA
Ativo	SEMI SUBTIPO	PRAZO PUBLICO	CONTRATO POR DETERMINADO	VINCULO	SIM	42HS	42HS	00HS	322230 - AUXILIAR DE ENFERMAGEM	01/06/2007	124294658270007	12/08/2006	RUBENS THEODORO LIMA SOARES DE
Ativo	SEMI SUBTIPO	PRAZO PUBLICO	CONTRATO POR DETERMINADO	VINCULO	SIM	42HS	42HS	00HS	223605 - HISTORIOGRAFO GERAL	01/06/2007	1252878898950018	25/07/2005	ROSANGELA OLIVEIRA LOPES
Ativo	SEMI SUBTIPO	PRAZO PUBLICO	CONTRATO POR DETERMINADO	VINCULO	NÃO	42HS	00HS	00HS	51425 - TRABALHADOR DE SERVIÇOS DE LIMPEZA E CONSERVAÇÃO DE ÁREAS PÚBLICAS	06/12/2013	7057005559484310	23/10/2009	ROSA HELENA NUNES DA SILVA
Ativo	PUBLICO	PRAZO PUBLICO	CONTRATO POR DETERMINADO	VINCULO	SIM	24HS	24HS	00HS	225203 - MEDICO EM CIRURGIA VASCULAR	01/06/2007	1350535613120002	01/05/2015	RONNEY DE CARVALHO
Ativo	SEMI SUBTIPO	PRAZO PUBLICO	CONTRATO POR DETERMINADO	VINCULO	SIM	44HS	00HS	00HS	411905 - AUXILIAR DE ESCRITORIO, EM GERAL	14/12/2012	980016295072629	09/11/2010	RONALDO PARRERAS DE JESUS
Ativo	SEMI SUBTIPO	PRAZO PUBLICO	CONTRATO POR DETERMINADO	VINCULO	SIM	42HS	42HS	00HS	322205 - TECNICO DE ENFERMAGEM	01/06/2007	123047936910005	25/07/2005	ROMILDA FERREIRA DE SOUZA
Ativo	SEMI SUBTIPO	PRAZO PUBLICO	CONTRATO POR DETERMINADO	VINCULO	SIM	12HS	6HS	6HS	225225 - MEDICO CIRURGIO GERAL	23/05/2007	980016276856716	01/03/2010	ROGERIO BARBOSA LOURENÇO
Ativo	PUBLICO	PRAZO PUBLICO	CONTRATO POR DETERMINADO	VINCULO	SIM	24HS	12HS	12HS	225150 - MEDICO EM MEDICINA INTENSIVA	01/06/2007	2101704228660009	03/08/2005	RODRIGO FONSECA RODRIGUES
Ativo	SEMI SUBTIPO	PRAZO PUBLICO	CONTRATO POR DETERMINADO	VINCULO	SIM	24HS	12HS	12HS	225150 - MEDICO EM MEDICINA INTENSIVA	17/01/2008	980016279892641	07/08/2005	RODRIGO ALVES BARBOTO
Ativo	SEMI SUBTIPO	PRAZO PUBLICO	CONTRATO POR DETERMINADO	VINCULO	SIM	12HS	12HS	00HS	225150 - MEDICO EM MEDICINA INTENSIVA	01/06/2007	126123678120007	19/05/2013	ROBSON DA SILVA TAAVARES
Ativo	SEMI SUBTIPO	PRAZO PUBLICO	CONTRATO POR DETERMINADO	VINCULO	NÃO	44HS	00HS	00HS	51425 - TRABALHADOR DE SERVIÇOS DE LIMPEZA E CONSERVAÇÃO DE ÁREAS PÚBLICAS	06/12/2013	7013006889577230	01/09/2010	ROBERTO CARLOS PIIXOTO DE FREITAS
Ativo	SEMI SUBTIPO	PRAZO PUBLICO	CONTRATO POR DETERMINADO	VINCULO	SIM	42HS	42HS	00HS	322230 - AUXILIAR DE ENFERMAGEM	01/06/2007	108399111890001	27/07/2005	RITA HELENA DE OLIVEIRA SOUSA
Ativo	PUBLICO	PRAZO PUBLICO	CONTRATO POR DETERMINADO	VINCULO	SIM	12HS	12HS	00HS	225225 - MEDICO CIRURGIO GERAL	26/02/2010	980016282785932	07/09/2014	RENE AUGUSTO ALMEIDA DE SOUZA

Planilha

adastro	Nome	Admissão	Cargo
133	Abadia Moreira de Queiroz Du	25/07/2005	Técnico de Enfe
196	Adalberto Rodrigues Maia	27/07/2005	Maqueiro
347	Adao Goncalves de Azevedo	04/08/2005	Médico Intens a
450	Adauto Ribeiro dos Santos	08/09/2005	Técnico em Gess
153	Adelita Cecília de Paula Soa	27/07/2005	Técnico de Enfe
1436	Ademir Felisbino Pereira	06/02/2014	Farmacêutico
169	Adenildes de Fatima Dias de	27/07/2005	Técnico de Enfe
707	Ademar Cipriano Aguiar	01/08/2007	Assessor Jurídí
402	Adilon Cardoso Filho	12/08/2005	Médico Cirurgiã
1153	Adisom Muller Mello	02/11/2011	Técnico de Enfe
195	Adivair Francisco da Cunha	27/07/2005	Maqueiro
1583	Adriana Farias Duarte da Sil	08/03/2015	Aux. Administr
1705	Adriel Lucas Oliveira de Pau	12/11/2015	Auxiliar de Far
389	Alan Fernando Panarello	09/08/2005	Cirurgião Bucom
1120	Alberto Pires Filho	09/07/2011	Medico Traumo-O
1147	Alcimeire Dias	04/10/2011	Técnico de Enfe
1707	Aldani Ribas da Silva	13/11/2015	Aux. Administra
53	Alessandra da Rocha Santos	15/07/2005	Biomédico
1478	Alessandra Moreira Viegas	13/06/2014	Técnico de Enfe
961	Alex Barcelos Fernandes	01/11/2009	Médico Nefrolog
1695	Alexandre Vinhal Desideri	15/10/2015	Médico Cirurgiã
1363	Alice dos Santos Camargo Rod	15/08/2013	Técnico de Enfe
1271	Alice Maria da Silva	05/10/2012	Auxiliar de Ser
1706	Aline Bernardes de Jesus	13/11/2015	Nutricionista
194	Aline Ramos Gonçalves	27/07/2005	Técnico de Enfe
984	Allan Jones Gonçalves de Car	23/02/2010	Assistente Admi
1397	Ana Carla Vieira	06/11/2013	Enfermeiro
1357	Ana Carolina Nepomuceno	02/08/2005	Enfermeiro
302	Ana Lidia Viegas Amorim	01/08/2005	Assistente Soci
422	Ana Lucia Alvarenga	19/08/2005	Auxiliar de Ser
652	Ana Lúcia de Oliveira	05/01/2007	Técnico de Enfe
602	Ana Marcia Junqueira Santana	03/09/2006	Técnico de Raio
81	Ana Maria da Silva	25/07/2005	Técnico de Enfe
86	Ana Maria Lucena Pinho Arant	25/07/2005	Cozinheiro
624	Ana Paula Araujo Santos	11/10/2006	Biomédico
1136	Ana Paula de Jesus Gomes	01/09/2011	Técnico de Enfe
253	Ana Paula Dutra	29/07/2005	Auxiliar de Ser
550	Ana Paula Lopes dos Santos	24/03/2006	Técnico de Enfe
310	Ana Sídiao Ribeiro Cardoso	01/08/2005	Técnico de Enfe
1149	Analia de Souza Oliveira Ris	04/10/2011	Técnico de Enfe
1061	Anaromana Arruda Pinto Corre	21/12/2010	Assistente Admi
437	Anderson de Freitas Caetano	25/08/2005	Técnico de Raio
1307	Andre Coelho Cito Feitosa	01/03/2013	Médico Intens a
1224	Andre Costa Veloso	09/06/2012	Medico Traumo-O
1721	Andre Luis Giusti	01/12/2015	Medico Traumo-O
1337	Andre Luiz Pires Mendanha	13/06/2013	Motorista
45	Andreia Cristina Marques Sil	04/07/2005	Médico Clínico
1665	Andreia Pereira da Silva	31/08/2015	Técnico em Gess
1018	Anelísie Bonifácio	01/08/2010	Auxiliar de Rad
721	Anelve Pires dos Santos	09/10/2007	Técnico de Enfe
1655	Anezio Vianei de Miranda	10/08/2015	Médico Cirurgiã
396	Angela Beatriz Cavalcante de	11/08/2005	Cirurgião Bucom
1689	Angela Beatriz Rodrigues	06/10/2015	Técnico de Enfe
12100	Angelina Maria de Oliveira S	20/12/2012	Técnico de Enfe
150	Angelina Rodrigues Pereira	27/07/2005	Enfermeiro
1531	Anna Gabriella Gomes Lobo	19/11/2014	Técnico de Enfe
438	Antonia Teofilo Garcia	29/08/2005	Auxiliar de Coz

315	Antonio Jose da Silva	01/08/2005	Auxiliar de Rad
221	Aracelia Vasconcelos de Jesu	27/07/2005	Repcionista
1440	Ariane Cristina Sousa Costa	21/02/2014	Técnico de Enfe
390	Ariel Wiederhecker Antunes d	09/08/2005	Médico Radiolog
1727	Arline Gomes dos Santos Tele	19/12/2015	Técnico de Enfe
1677	Aurea Pereira dos Santos	17/09/2015	Técnico de Enfe
1333	Avimar Teodoro de Oliveira J	01/06/2013	Médico Traumo-O
581	Beatriz Pereira Barbosa Silv	09/07/2006	Sup Enfermagem
451	Bernardete Gomes de Morais M	15/09/2005	Técnico de Enfe
41	Brenner Rodrigues Magalhães	01/07/2005	Técnico de Raio
1627	Carintia Karla Nogueira	03/07/2015	Técnico de Enfe
1088	Carlos Alberto Francisco	10/03/2011	Técnico de Raio
60	Carmelita Gomes da Silva	25/07/2005	Técnico de Enfe
1479	Carmem Maria de Jesus	13/06/2014	Técnico de Enfe
1694	Carolina Rodrigues de Souza	17/10/2015	Técnico de Enfe
1420	Caroline Leite Pereira	19/12/2013	Enfermeiro
1688	Caroline Pena e Silva	05/10/2015	Escriturario(a)
1551	Carolinnny Almeida Feitoza de	02/02/2015	Técnico de Enfe
12116	Cassia Peres Lopes	18/02/2013	Técnico de Enfe
1730	Celia Helena da Silva	24/12/2015	Técnico de Enfe
1592	Celso Paulo de Oliveira	17/05/2015	Auxiliar de Ser
278	Chade Acácio Maranhão	01/08/2005	Técnico de Raio
674	Chirley Caetano Ribeiro	02/03/2007	Técnico de Enfe
796	Christlaine Christina Arantes	15/04/2008	Auxiliar de Far
890	Cícera Quitéria Ferreira	16/02/2009	Técnico de Enfe
441	Cilene Neves da Silva	05/08/2005	Enfermeiro
1504	Cinthia Regina Crespo Fonseca	03/08/2014	Médico Cirurgiã
646	Cirlene de Lima Ferreira	09/01/2007	Técnico de Enfe
1728	Cirley Alves da Silva Santos	20/12/2015	Auxiliar de Coz
338	Claude Raynaud de Faria	03/08/2005	Médico Clínico
184	Claudete de Sousa Silva	27/07/2005	Técnico de Enfe
651	Claudinéia de Oliveira Lima	18/01/2007	Copeiro
543	Claudineia de Sousa Aecio	08/03/2006	Técnico de Enfe
787	Claudio Antonio Abrão	01/03/2008	Médico Cirurgiã
1714	Claudionice Bento dos Santos	01/12/2015	Auxiliar de Ser
913	Claudney Moreira da Rocha	22/04/2009	Assistente Admi
1359	Clautenes Ribeiro da Silva	02/08/2013	Técnico de Enfe
1659	Cleberson Chaves Costa	27/08/2015	Auxiliar de Far
1638	Clebson Mendonça Cipriano	18/07/2015	Técnico de Enfe
754	Cleidivania da Silva Gonçalv	01/02/2008	Técnico de Enfe
1725	Clenia Lucia de Aquino Perei	18/12/2015	Técnico de Enfe
1576	Cleonice de Assis Montalvao	16/03/2015	Assistente Admi
235	Cleusa Pereira de Melo	27/07/2005	Auxiliar de Ser
842	Cloves Moreira Filho	07/09/2008	Medico Traumo-O
864	Conceição de Maria Costa Sil	11/11/2008	Enfermeiro
1690	Cosmo Ferreira Campos	07/10/2015	Auxiliar de Ser
936	Cristiane Rodrigues Fernande	21/06/2009	Técnico de Enfe
1345	Cristiano Curado Franco Rabe	01/07/2013	Médico Clínico
978	Cristiano Inácio Pereira	01/02/2010	Médico Intens a
1468	Cristiano Lucas Tome	16/05/2014	Enfermeiro
1160	Cynthia Maria Carvalho Rodri	12/11/2011	Médico Clínico
1487	Dabia Evellyn de Carvalho Be	02/07/2014	Repcionista
910	Daltiva Lopes Santana Abreu	14/04/2009	Técnico de Enfe
960	Damiana Sousa dos Santos	06/11/2009	Técnico de Enfe
1239	Daniel Augusto Rodrigues Fre	11/07/2012	Médico Intens a
1719	Daniel Camelo dos Santos	02/12/2015	Técnico de Enfe
545	Daniela da Silva Pimentel	17/03/2006	Técnico de Enfe
1474	Daniela Ferreira Domingues d	02/06/2014	Técnico de Enfe
1729	Daniele Novaes Pereira	24/12/2015	Técnico de Enfe
1684	Danielle de Oliveira Cordeir	29/09/2015	Fisioterapêuta
63	Darlene da Fonseca Araujo	25/07/2005	Técnico de Enfe
1471	Dayane Marques Pereira	02/06/2014	Enfermeiro

1580	Debora Silva Matos Fagundes	20/03/2015	Técnico de Enfe
411	Decio da Silva Rocha Vidal	17/08/2005	Médico Cirurgiã
1622	Denise Pereira Cardoso	19/06/2015	Técnico de Enfe
1515	Dennis Paulo Lima Maranhao	18/09/2014	Motorista
1699	Denyse Braga dos Santos	01/11/2015	Técnico de Enfe
1423	Deolinda Duarte Seixas Ieal	26/12/2013	Técnico de Enfe
951	Diego Alex Costa e Silva	01/09/2009	CHEFE DE SEÇÃO
1507	Diego de Paulo Cotrim	21/08/2014	Telefonista
28	Dilermando Adailson Martins	20/06/2005	Técnico de Manu
909	Dilma Aparecida Martins da S	06/04/2009	Auxiliar de Coz
1216	Diná Aguiar da Silva	11/06/2012	Assistente Admi
935	Dina Mara Maciel Soares	21/06/2009	Técnico de Enfe
1648	Dinalva Aparecida de Souza	30/07/2015	Técnico de Enfe
1708	Diogo Gontijo dos Reis	15/11/2015	Médico Traumo-O
1208	Diogo Roger Ferreira	12/05/2012	Recepcionista
374	Diony Melo de Oliveira	07/08/2005	Médico Radiolog
95	Divina Eva Rodrigues de Paul	25/07/2005	Auxiliar de Coz
33	Divina Maria de Morais Souza	20/06/2005	Técnico de Enfe
1679	Dorismar Alves de Souza	18/09/2015	Técnico de Enfe
1568	Douglas Gonçalves Alves	20/02/2015	Auxiliar de Far
1265	Durval Arthur Cavalcante Nog	18/09/2012	Médico Traumo-O
443	Eddy Patricia Sanchez Becerr	02/09/2005	Médico Clínico
1494	Edileusa Martins de Laia	11/07/2014	Técnico de Enfe
1590	Edivanilson da Silva Pedrosa	07/05/2015	Auxiliar de Ser
1187	Edmond Raymond Le Campion	04/02/2012	Médico Cirurgiã
465	Edna Pereira da Silva	08/10/2005	Técnico de Enfe
743	Edna Pinheiro de Freitas	08/12/2007	Técnico de Enfe
1712	Edneia Aparecida Souza Silva	25/11/2015	Técnico de Enfe
265	Edson Almeida Lima	01/08/2005	Técnico de Raio
1392	Eduardo Aguiar Silva Neto	01/10/2013	Médico Clínico
1539	Eduardo Araujo Isaias	01/12/2014	Médico Clínico
1613	Eduardo Lucas Camilo Mariano	01/06/2015	Médico Traumo-O
395	Eduardo Villani Mizziara	10/08/2005	Cirurgião Bucom
974	Eduardo Zancopé	15/01/2010	Cirurgião Bucom
330	Edvaldo Antonio da Fonseca	02/08/2005	Médico Clínico
1685	Edy Vargas Mendes	01/10/2015	Auxiliar de Ser
643	Elaine Maria Gomes Silva	05/01/2007	Técnico de Enfe
885	Elcio Ribeiro Dias Pereira	01/02/2009	Médico Intens a
947	Elenilda Moreira de Brito Te	18/08/2009	Auxiliar de Ser
1438	Elenilza de Almeida da Silv	07/02/2014	Técnico de Enfe
280	Eli Pereira de Souza	01/08/2005	Técnico de Enfe
576	Eliane Candida da Silva	23/06/2006	Técnico de Enfe
30	Eliane da Silva Pereira	20/06/2005	Técnico de Enfe
826	Eliane Oleoni de Sá Costa	01/07/2008	Auxiliar de Far
179	Eliane Rosa Pires	27/07/2005	Técnico de Enfe
1279	Eliany Raquel Oliveira Gonça	19/10/2012	Técnico de Enfe
666	Eline de Alencar Santos	16/02/2007	Enfermeiro
1203	Elinei Belo dos Santos Leite	02/05/2012	Técnico de Enfe
1042	Elisangela Benedito Borges M	01/10/2010	Técnico de Enfe
317	Elismar Albano Nunes Candido	01/08/2005	Auxiliar de Rad
1650	Elizangela Alves dos Santos	07/08/2015	Técnico de Enfe
1467	Elize Pessoa da Fonseca	16/05/2014	Técnico de Enfe
1245	Ellen Aparecida de Oliveira	14/08/2012	Técnico de Enfe
1260	Emilio Carlos Leao Veloso	01/09/2012	Médico Cirurgiã
1641	Emival Nunes Barbosa	16/07/2015	Maqueiro
257	Eny Alcena da Silva	29/07/2005	Auxiliar de Ser
260	Erasmio Eustáquio Cozac	01/08/2005	Médico Intens I
431	Eslí Pereira Faustino Junior	22/08/2005	CHEFE DE SEÇÃO
1555	Etiene Lima Barbosa	03/02/2015	Técnico de Enfe
1049	Eunice Candida de Moura Gual	01/11/2010	Auxiliar de Far
344	Evandro Esteves de Azevedo	03/08/2005	Médico Traumo-O
467	Everaldo Eugenio da Silva	10/10/2005	Técnico de Raio

405	Everaldo Laskoski Fiatkoski	14/08/2005	Médico Intens a
297	Fabiana Alves dos Santos	01/08/2005	Aux. Administra
1028	Fabiana Andreia de Andrade S	09/09/2010	Técnico de Enfe
1484	Fabiana Assuncao Rodrigues	20/06/2014	Técnico de Enfe
1297	Fabiana Cintra de Oliveira	19/12/2012	Supervisor Nutr
1266	Fabiana de Cassia Pavore	02/10/2012	Técnico de Enfe
1170	Fabiane Silva Veiga	16/12/2011	Técnico de Enfe
778	Fabiano Alves Squeff	01/02/2008	Médico Cirurgiã
824	Fabiano Souza Soares	01/07/2008	Médico Cirurgiã
1700	Fabio Cristiano Queiroz Alve	01/11/2015	Técnico de Raio
555	Fadua Borges Batista Amaral	05/04/2006	Psicólogo Hospi
1713	Felipe de Souza Barros	01/12/2015	Médico Cirurgiã
1591	Fernanda Correa Borges	14/05/2015	Psicólogo Organ
12118	Fernanda Ferreira de Oliveir	18/02/2013	Enfermeiro
1008	Fernanda Guedes Andrade	12/06/2010	Auxiliar de Far
1298	Fernando Artur dos Santos	13/12/2012	Medico Cardiolo
1653	Fernando Carreiro Albuquerque	01/08/2015	Medico Traumo-O
1289	Firliane Mendes Sousa E Viei	14/11/2012	Técnico de Enfe
1594	Flavia das Dores Silva	15/05/2015	Técnico de Enfe
1563	Flavia Martins Correia de Pa	13/02/2015	Auxiliar de Ser
296	Flavia Regina de Lima Morais	01/08/2005	Auxiliar de Far
1176	Flavio Marques Silva	14/01/2012	Médico Clínico
1131	Francieli de Freitas Ramos	12/08/2011	Técnico de Enfe
1570	Franciele das Dores Godoi Sa	02/03/2015	Auxiliar de Coz
1330	Francis Gonçalves de Azevedo	19/05/2013	Médico Intens a
119	Francisca de Fatima Abrantes	25/07/2005	Técnico de Enfe
1558	Francisco Baltazar Macruz Sa	31/01/2015	Medico Traumo-O
387	Francisco das Chagas de Azev	08/08/2005	Médico Cirurgiã
1449	Francisco Fernandes de Olive	14/03/2014	Aux. Administra
888	Francisnete Gomes da Silva	02/02/2009	Auxiliar de Ser
1509	Frank Cesar Silva Rodrigues	04/09/2014	Técnico de Enfe
1214	Frederico Pereira Monteiro	03/06/2012	Médico Cirurgiã
1302	Freudiane Felipe de Moura Vi	01/03/2013	Médico Nefrolog
1589	Gabriela Marinho Naves	01/05/2015	Médico Intens a
813	Geisiane Martins de Oliveira	23/05/2008	Técnico de Enfe
922	Geraldo Pinto Figueiredo Fil	01/05/2009	Médico Clínico
1362	Gercelim Jose de Santana	06/08/2013	Motorista
1401	Gerdania Beatriz Rocha da Co	18/11/2013	Auxiliar de Far
578	Gesmar Jose Ribeiro	30/06/2006	Motorista
1633	Gislaine da Silva Dias	10/07/2015	Técnico de Enfe
1385	Glaucia Gomes de Souza	14/10/2013	Técnico de Enfe
1619	Gleicia Sabrina de Sa	12/06/2015	Técnico de Enfe
1459	Gleiciane Pereira da Cruz	22/04/2014	Técnico de Enfe
12103	Gloria Euripedes dos Santos	07/01/2013	Auxiliar de Ser
266	Gloriana de Miranda Vieira	01/08/2005	Técnico de Raio
1528	Gracyele Lima Ribeiro	03/11/2014	Técnico de Enfe
1616	Graziela Rodrigues Souza	12/06/2015	Auxiliar de Ser
1658	Grazielle dos Santos Pereira	22/08/2015	Técnico de Enfe
1572	Guilherme Henrique Domingues	01/03/2015	Médico Cirurgiã
1701	Halsted Neper Medeiros Queir	01/11/2015	Médico Cirurgiã
874	Heider Fonseca de Sousa Juni	13/12/2008	Biomédico
785	Helen Dayane Alencar	10/03/2008	Aux. Administra
501	Hellen Mendonça de Oliveira	26/04/2005	Supervisor de E
1526	Heloisa Helena de Sousa Cava	20/10/2014	Técnico de Enfe
12108	Henrique Laurindo Borges	01/02/2013	Aux. Administra
608	Hernani Rodrigues da Costa	07/09/2006	Técnico de Raio
875	Heronilda de Camargo	01/12/2008	CHEFE DE SEÇÃO
1411	Heverson de Sousa Viana	10/12/2013	Auxiliar de Far
1541	Hugo Silva Camilo	12/12/2014	Médico Clínico
599	Idelma Alves Chaveiro	01/09/2006	Auxiliar de Ser
171	Idelma Maria de Carvalho Cin	27/07/2005	Técnico de Enfe
276	Igor de Sousa Ribeiro Lima	01/08/2005	Técnico de Raio

U001 - Hosp.Urgencias	Relação de Empregados
436	Ildomaria Rodrigues Chaveiro 23/08/2005 Aux. Administra
758	Ilina Francisca da Paixão Pi 01/02/2008 Técnico de Enfe
1339	Ilka França Lopes de Oliveira 20/06/2013 Recepcionista
1417	Ilza Aparecida Dias Ribeiro 18/12/2013 Técnico de Enfe
1520	Ione Maia da Silva 02/10/2014 Cozinheiro
1463	Isabela de Souza de Oliveira 02/05/2014 Técnico de Enfe
914	Itamar da Silva Matos 23/04/2009 Auxiliar de Ser
1534	Iuri Carvalho Lima Galvao 02/12/2014 Fisioterapêuta
267	Ivan Dias Alves 01/08/2005 Técnico de Raio
1370	Ivanilda Batista de Sá 16/09/2013 Técnico de Enfe
771	Ivanilde Marques Alencar 01/02/2008 Enfermeiro
1722	Ivanilze Pinheiro Costa 09/12/2015 Auxiliar de Coz
1037	Ivany Francisca Pereira da F 24/09/2010 Auxiliar de Ser
1180	Ivoneide Alexandre de Campos 19/01/2012 Técnico de Enfe
154	Jaci de Sousa Prado 27/07/2005 Auxiliar de Enfe
353	Jaime Flavio Caetano de Oliv 04/08/2005 Medico Traumo-O
544	Jaine Borges da Silva 13/03/2006 Aux. Administra
782	Jairo JARRIER Silva 02/03/2008 Técnico de Raio
363	Jamil Elias Dib 06/08/2005 Cirurgião Bucom
1720	Jamil Jacob Filho 01/12/2015 Médico Radiolog
1639	Janaina Alves Borges 18/07/2015 Técnico de Enfe
1252	Jane Carla Vaz Mesquita 05/09/2012 Técnico de Enfe
1135	Jaqueline Lima Sousa 01/09/2011 Auxiliar de Coz
1393	Jason Freitas Damasceno 01/11/2013 Médico do Traba
956	Jean França Bezerra 01/10/2009 Recepcionista
1002	Jean Frederico de Araujo 01/05/2010 Médico Cirurgiã
1651	Jean Paulo Roriz Costa 01/08/2015 Médico Intens a
1596	Jeanne Patricia Martins dos S 15/05/2015 Técnico de Enfe
1457	Jeanne de Sousa Melo 04/04/2014 Psicólogo Hospi
1661	Jessica Godoi Moreira 31/08/2015 Técnico de Enfe
1687	Jessyca Duarte Ribeiro 05/10/2015 Aux. Administra
1020	Jesuíta Felipe Brito Caixeta 09/08/2010 Auxiliar de Coz
776	Joao Batista de Freitas 21/02/2008 Técnico em Gess
1150	Joao da Silva Adorno Neto 08/10/2011 Médico Clínico
1232	Joao Paulo de Bessa Teixeira 02/07/2012 Médico Cirurgiã
268	Joao Pio Ferreira dos Santos 01/08/2005 Técnico de Raio
1709	Joao Victor Santos Leal 14/11/2015 Medico Traumo-O
66	Joelma Alves Vitor 25/07/2005 Assist.Social H
1574	Jonatas Andrade 25/03/2015 Controller
10104	Jonathan de Souza Oliveira 08/04/2011 Assistente Admi
331	Jose Altair de Azara 02/08/2005 MedicoTraumo-O
314	Jose Antonio Alves 01/08/2005 Auxiliar de Rad
1545	Jose Euripedes Filgueira Cam 19/12/2014 Assistente Admi
1560	Jose Luiz Gasparini 26/01/2015 Superintendente
1409	Jose Marcós Ferreira de Souza 04/12/2013 Motorista
1513	Jose Vinicius Tronconi 02/09/2014 Medico Traumo-O
1231	Jose Wilber Campos 06/07/2012 Técnico de Enfe
316	Jose Wilson da Conceicao 01/08/2005 Auxiliar de Rad
505	Josefa Nunes Mendes Landim 06/01/2006 Enfermeiro
1351	Josenete Alves de Lima Pinhe 18/07/2013 Copeiro
1664	Josy Fernandes de Paula Silv 31/08/2015 Nutricionista
1382	Josyanne Damarise Oliveira S 14/10/2013 Técnico de Enfe
924	Josyclaudia da Silva Alves 14/05/2009 Auxiliar de Far
421	Jucimar Pires da Mata 18/08/2005 Maqueiro
1293	Juliana Barbosa Santana 03/12/2012 Telefonista
972	Juliana dos Reis Miranda Sil 16/01/2010 Técnico de Enfe
448	Juliana Medeiros Santos Amor 08/09/2005 Técnico de Enfe
1316	Juliana Qualto Antonelli 19/04/2013 Enfermeiro
1686	Juliano Rodrigues Alves 05/10/2015 Aux. Administr
1564	Julio Cesar de Amorim 13/02/2015 Auxiliar de Ser
1624	Julio Cesar Pereira de Souza 19/06/2015 Maqueiro
1552	Junio Pereira Silva 02/02/2015 Técnico de Enfe

1631	Kalley Santos Cavalcante	06/07/2015	Médico Cirurgiã
1723	Karen Cristina Santos Fonseca	11/12/2015	Recepcionista
1194	Karen Fayad Gemus	01/03/2012	Médico Radiologista
1465	Karina Mazzo de Lacerda	01/05/2014	Fisioterapeuta
1039	Karolina de Morais Mariano	02/10/2010	Assistente Social
1489	Karoline Andrade de Melo Fer	03/07/2014	Enfermeiro
1698	Karoline Franco Lima Silva	01/11/2015	Técnico de Enfermeiro
1145	Katia Caetano de Oliveira	02/10/2011	Médico Clínico
1419	Katia Gomes de Godoi	19/12/2013	Enfermeiro
604	Katiuscia Regiane Moura Silva	05/09/2006	Técnico de Enfermeiro
1538	Kaenio Caetano Sarubby Nasc	01/12/2014	Médico Clínico
1326	Kelly Nunes dos Santos Menez	08/05/2013	Técnico de Enfermeiro
1717	Kelly Vieira Dias dos Santos	02/12/2015	Técnico de Enfermeiro
142	Kenia da Costa Sousa	25/07/2005	Técnico de Enfermeiro
1523	Kesia Bueno Correa	10/10/2014	Técnico de Enfermeiro
696	Kesia Cristina dos Santos	25/06/2007	Técnico do Trabalho
1029	Kesia Silva Januario	09/09/2010	Técnico de Enfermeiro
853	Kleber Mendes Campos Júnior	08/10/2008	Farmacêutico
1666	Laiane Lelis dos Reis Braga	29/08/2015	Técnico de Enfermeiro
1306	Laisse Cabral Silveira	11/03/2013	Supervisor Contábil
1654	Lana Cristina Silva de Olive	16/08/2015	Técnico de Enfermeiro
977	Leandro Marques de Mendonça	01/02/2010	Médico Intensivo
1535	Leia Cardoso Mendes	04/12/2014	Técnico de Enfermeiro
1715	Lenara Barbosa de Lima	02/12/2015	Técnico de Enfermeiro
1612	Leonardo Goncalves Macedo	01/06/2015	Médico Cirurgiã
378	Leonardo Goncalves Montalvao	07/08/2005	Médico Trauma-0
1543	Leonardo Goulart Brasileiro	14/12/2014	Médico Trauma-0
521	Leonardo Soares Gusmao Lopes	03/02/2006	Fisioterapeuta
362	Leonardo Vilela Costa	06/08/2005	Médico Radiologista
1510	Leticia da Silva	10/09/2014	Técnico de Enfermeiro
1248	Lillian Correia Nogueira	20/08/2012	Auxiliar de Serviços Gerais
1451	Lillian da Costa de Souza	21/03/2014	Copeiro
1640	Lillian Fernandes da Silva	15/07/2015	Analista
1607	Lilliane Batista da Silva	01/06/2015	Técnico de Enfermeiro
1412	Lilliane do Nascimento Ricart	10/12/2013	Técnico de Enfermeiro
772	Lillian Nunes Martins	01/02/2008	Enfermeiro
1461	Lillianne Cristina Silva Souza	22/04/2014	Técnico de Enfermeiro
1433	Lillian Cristina Pereira Bra	05/02/2014	Sup Enfermagem
1414	Livia Lopes Cirilo	02/12/2013	Técnico de Enfermeiro
1605	Lorena Cristina Ferreira Lei	01/06/2015	Telefonista
1582	Lorena de Fatima Rodrigues C	24/03/2015	Coord. Recursos Humanos
1197	Loyane Santos Braga	20/03/2012	Fisioterapeuta
1681	Luana de Lourdes Araujo Sant	23/09/2015	Recepcionista
971	Luana Silva Santos	17/01/2010	Assistente Administrativo
1602	Lucas Braz Sandre	01/06/2015	Assistente Contábil
294	Lucelia Coutinho da Silva	01/08/2005	Assistente Administrativo
1282	Lucelia das Graças Evaristo	19/10/2012	Cozinheiro
737	Lucelia Mota de Bastos Souza	20/11/2007	Técnico de Enfermeiro
698	Luceny de Jesus Ferreira	13/07/2007	Auxiliar de Serviços Gerais
91	Lucia Maria de Rezende	25/07/2005	Auxiliar de Cozinha
542	Luciana da Silva Leal Machad	07/03/2006	Coord. de Enfermeiro
1098	Luciana da Silva Vieira	21/03/2011	Técnico de Enfermeiro
1033	Luciana Gomes Ribeiro de Far	19/09/2010	Técnico de Enfermeiro
1473	Luciana Moraes de Souza	02/06/2014	Técnico de Enfermeiro
969	Luciana Moreira dos Santos	23/12/2009	Auxiliar de Serviços Gerais
904	Luciana Pires Barros	24/03/2009	Auxiliar de Cozinha
747	Luciano Araujo de Oliveira	03/01/2008	Aux. Administrativa
1111	Luciano da Silva	10/06/2011	CHEFE DE SEÇÃO
1418	Luciel Francisco de Souza	18/12/2013	Maquero
293	Luciene Ferreira Vieira	01/08/2005	Recepcionista
1662	Luciene Luiza Rodrigues Cama	31/08/2015	Técnico de Enfermeiro
181	Luciene Matias de Mendonça R	27/07/2005	Técnico de Enfermeiro

0001 - Hosp. Urgencias - Relação de Empregados

1615	Lucilene da Silva Nunes	12/06/2015	Auxiliar de Ser
12117	Lucimar Afonso Alves dos San	18/02/2013	Auxiliar de Enf
482	Lucimar Pereira da Silva	07/11/2005	Cozinheiro
519	Lucineia Alves Guimaraes	02/02/2006	Técnico de Enfe
1498	Lucio Flavio Dias do Vale	25/07/2014	Maqueiro
1696	Lucio Jablonski Junior	21/10/2015	Supervisor Admi
167	Lucivane da Silva Alves	27/07/2005	Técnico de Enfe
1566	Luis Otavio Mantovani Battag	14/02/2015	Médico Traumo-O
1475	Luis Rogerio Soares	02/06/2014	Assistente Admi
1141	Luisa Silva de Oliveira	09/09/2011	Cozinheiro
732	Luiz Rogério Mourão Esmerald	29/10/2007	Supervisor de A
223	Luzanira Gomes da Silva	27/07/2005	Auxiliar de Ser
291	Luzia Aparecida Cunha de Oli	01/08/2005	Assistente Admi
863	Luzia Moreira dos Santos	01/11/2008	Auxiliar de Enf
1089	Luzinete da Silva Abrenhosa	11/03/2011	Técnico de Enfe
1511	Makenes Correa Carvalho	10/09/2014	Técnico de Enfe
1587	Marcela Marques Nascimento F	04/05/2015	Assistente Admi
934	Marcelo Lagreca de Melo	01/06/2009	Médico Intens a
343	Marcelo Luiz Mauad	03/08/2005	Coord. Apoio Te
1124	Marcia Cristina de Castro Ol	08/07/2011	Técnico de Enfe
1617	Marcia Cristina de Portugal	12/06/2015	Auxiliar de Ser
1065	Marcia de Fatima Arantes	13/01/2011	Auxiliar de Far
203	Marcia de Paula Araujo	27/07/2005	Técnico de Enfe
488	Marcia Oliveira de Melo More	18/11/2005	Assistente Admi
10100	Marcia Pereira Duarte Almeida	01/04/2011	Técnico de Enfe
1156	Marcia Regina da Costa Ferna	03/11/2011	Farmacêutico
1219	Marcieille Costa Silva Damasc	14/06/2012	Técnico de Enfe
12106	Marcio de Oliveira Gomes	01/01/2013	Médico Traumo-O
434	Marcio Matias de Oliveira	22/08/2005	Diretor Técnico
277	Marco Aurélio de Souza Neiva	01/08/2005	Técnico de Raio
1215	Marco Aurelio Pereira Gomes	04/06/2012	Médico Cirurgiã
1430	Marco Aurelio Santos Cordeir	02/01/2014	Médico Clínico
1573	Marco Tulio Brandao Alves	08/03/2015	Médico Cirurgiã
1632	Marcos Soares da Silva	08/07/2015	Técnico do Trab
1035	Maressa Jessyka Serbeto Sard	22/09/2010	Enfermeiro
92	Margarete Pimenta da Silveir	25/07/2005	Lactarista
190	Maria Aparecida Agostinha da	27/07/2005	Técnico de Enfe
615	Maria Aparecida Magalhaes Ca	10/09/2006	Técnico de Enfe
101	Maria Auxiliadora de Melo Ri	25/07/2005	Copeiro
209	Maria Catarina de Sousa Card	27/07/2005	Técnico de Enfe
1674	Maria Cristina Pereira	16/09/2015	Repcionista
70	Maria das Dores Feitoza Mora	25/07/2005	Técnico de Enfe
1702	Maria das Dores Vaz	08/11/2015	Auxiliar de Ser
71	Maria das Gracas de Barros M	25/07/2005	Enfermeiro
72	Maria das Gracas de Sousa	25/07/2005	Técnico de Enfe
283	Maria de Fatima Correa Monte	01/08/2005	Técnico de Enfe
103	Maria de Lourdes Campos Sant	25/07/2005	Copeiro
121	Maria do Carmo Costa Ferreir	25/07/2005	Técnico de Enfe
440	Maria do Carmo Rodrigues P M	02/08/2005	Técnico de Enfe
110	Maria Elizete Bisi	25/07/2005	Técnico de Enfe
159	Maria Escolástica de Melo Si	27/07/2005	Enfermeiro
883	Maria Ester Rodrigues Olivei	03/02/2009	Auxiliar de Ser
188	Maria Garcia de Deus	27/07/2005	Técnico de Enfe
87	Maria Geralda Modesto de Sou	25/07/2005	Auxiliar de Coz
1518	Maria Helena da Silva Santos	19/09/2014	Cozinheiro
1464	Maria Ivaneide de Souza Ramo	02/05/2014	Técnico de Enfe
210	Maria Lucia de Jesus	27/07/2005	Auxiliar de Enf
569	Maria Madalena Nogueira	13/05/2006	Técnico de Enfe
111	Maria Monteiro da Silva Ferr	25/07/2005	Técnico de Enfe
147	Maria Rita Fernandes de Mour	27/07/2005	Técnico de Enfe
29	Maria Socorro da Silva	20/06/2005	Auxiliar de Ser
1660	Mariana Eloisa Marques de An	31/08/2015	Técnico de Enfe

980	Mariana Raphaela Garcia de A	14/02/2010	Médico Cirurgiã
1585	Mariana Sales Amorim	09/04/2015	Aux. Administra
1165	Marília Flavia de Oliveira S	11/12/2011	Farmacêutico
224	Marinalva Pereira da Silva	27/07/2005	Auxiliar de Ser
256	Marineide Rodrigues de Sousa	29/07/2005	Auxiliar de Ser
1010	Marinete Rodrigues da Cruz	14/06/2010	Técnico de Enfe
565	Marirlei Goncalves de Oliveira	08/05/2006	Auxiliar de Rad
73	Marivalda Fernandes de S Cui	25/07/2005	Técnico de Enfe
1683	Marleide Pereira do Carmo de	28/09/2015	Técnico de Enfe
105	Marlene Alves da Silva Flore	25/07/2005	Auxiliar de Coz
1402	Marlene Domingueza de Morais	07/11/2013	Auxiliar de Rad
944	Marlon de Sousa Cunha	01/08/2009	Médico Intens a
1441	Marly Lucia da Silva Queiroz	21/02/2014	Auxiliar de Ser
1643	Marta Kelly Nogueira de Lima	24/07/2015	Fisioterapêuta
1313	Martha Pereira Sol	01/12/2010	Biomédico
269	Mauro Coelho	01/08/2005	Técnico de Raio
723	Maxionilia Pereira de Carval	12/10/2007	Técnico de Enfe
1040	Meirê Maria de Jesus Caixeta	07/10/2010	Técnico de Enfe
1249	Meiry Lane Paula da Silva	01/09/2012	Médico Clínico
1675	Michelle Oliveira Viegas	17/09/2015	Recepcionista
417	Michelle Silveira Ribeiro	18/08/2005	Biomédico
993	Miriam Alves de Carvalho Alm	23/03/2010	Auxiliar de Coz
1404	Miriam Esther Oliveira Zorze	02/12/2013	Enfermeiro
815	Miriam Pereira Gomes da Silv	03/06/2008	Técnico de Enfe
816	Miriam Rosa de Jesus	04/06/2008	Enfermeiro
1716	Mirtes Nogueira de Jesus	01/12/2015	Técnico de Enfe
891	Moises Elias da Silva	20/02/2009	Aux. Administra
1185	Moises Leonardo Naves Borges	01/02/2012	Médico Clínico
1186	Murilo Carlos da Silva Santa	04/02/2012	Médico Clínico
1221	Murilo Delevedove	14/06/2012	Médico Clínico
1697	Naiara Naianny Fernandes da	26/10/2015	Assistente de D
12104	Nara Cristiane de Oliveira A	07/01/2013	Técnico de Enfe
1656	Natalia Souza Gomes	16/08/2015	Médico Clínico
232	Neide Silva Nascimento	27/07/2005	Auxiliar de Ser
364	Nelyson Macedo Maia	06/08/2005	Médico Intens a
416	Nilda Helena da Silva Piment	18/08/2005	Auxiliar de Ser
1366	Nilo Newman Olegario Sousa	11/08/2013	Médico Intens a
911	Nilson Lucio	14/04/2009	Maqueiro
191	Nivaldo Neri Santana	27/07/2005	Técnico de Enfe
1521	Nubia Fernanda de Oliveira	03/10/2014	Enfermeiro
245	Nubia Gonzaga de Siqueira Ca	28/07/2005	Assistente Soci
1125	Nubia Nalina Ribeiro Aires	01/07/2011	Fisioterapêuta
1369	Nubia Patricia dos Santos	15/08/2013	Técnico de Enfe
1075	Nubia Vanessa Stort Silva	01/02/2011	Enfermeiro do T
412	Olegario Indemburgo da Silva	17/08/2005	Médico Cirurgiã
145	Olinda Maria Vilas Boas Roch	27/07/2005	Técnico de Enfe
1276	Omar Sandro de Lima	13/10/2012	Médico Clínico
272	Oscar Galdino Gouveia	01/08/2005	Técnico de Raio
1703	Osmarina Lima Milarindo Vile	07/11/2015	Técnico de Enfe
1581	Otaviano Canuto Junior	01/03/2015	Médico Clínico
1230	Patricia Alves Texeira	01/07/2012	Fisioterapêuta
1348	Patricia Candida de Araujo	10/07/2013	Técnico de Enfe
345	Patricia Cunha Nascimento Ca	04/08/2005	Médico Intens a
1383	Patricia de Jesus Barreto	14/10/2013	Técnico de Enfe
1281	Patricia Lorrane Rodrigues d	22/10/2012	Telefonista
1483	Patricia Rodrigues Alecrim	20/06/2014	Técnico de Enfe
1373	Patricia Serrano dos Santos	24/09/2013	Técnico de Enfe
1262	Paulo Afonso Keiti Nakashima	01/09/2012	Médico Cirurgiã
965	Paulo Bruno Correa de Olivei	04/12/2009	Maqueiro
136	Paulo César Alvarenga	25/07/2005	Sup Enfermagem
313	Paulo da Silva Pereira	01/08/2005	Auxiliar de Rad
1670	Paulo Giovanni Pinheiro Cort	01/09/2015	Médico Infectol

1731	Pedro Henrique Venancio Ferr	01/01/2016	Recepcionista
3	Pedro Pereira dos Santos	02/05/2005	Coord. de Finan
326	Pedro Rodrigues Chaveiro	01/08/2005	Médico Intens I
1595	Poliana de Godoy Gomes	15/05/2015	Técnico de Enfe
1349	Poliane Messias da Costa San	12/07/2013	Técnico de Enfe
1102	Pollyana Gonzaga da Cunha	09/05/2011	Técnico de Enfe
1604	Polyana Sousa dos Anjos Rodó	01/06/2015	Biomédico
1693	Priscila Ferraz de Oliveira	17/10/2015	Técnico de Enfe
1578	Rachel Luzia da Silva	17/03/2015	Auxiliar de Coz
1588	Rafael Silva Cardoso	01/05/2015	Medico Traumo-O
559	Raimundo Barbosa Pinto Filho	27/04/2006	Assistente Admi
1226	Regina Garcez da Silva Barbo	21/06/2012	Técnico de Enfe
90	Regina Lucia Soares da Costa	25/07/2005	Auxiliar de Coz
1291	Regina Vieira Fernandes	03/12/2012	Técnico de Enfe
1445	Reginaldo Junio Costa	04/03/2014	Técnico de Raio
1486	Reginaldo Pires Ferreira Fil	01/06/2014	Médico Radiolog
1429	Rejane Silvia Evangelista	22/01/2014	Técnico de Enfe
1036	Renata Borges	23/09/2010	Copeiro
1031	Renata Patricia Queiroz e Si	09/09/2010	Aux. Administra
1512	Rene Augusto Almeida de Souza	07/09/2014	Médico Cirurgiã
1527	Ricardo Euripedes de Souza	03/11/2014	Auxiliar de Enf
211	Rita Helena de Oliveira Sous	27/07/2005	Técnico de Enfe
1347	Rivia Natalia Monteiro Silva	04/07/2013	Técnico de Enfe
1026	Roberto Carlos Peixoto de Fr	01/09/2010	Técnico de Manu
1331	Robson da Silva Tavares	19/05/2013	Médico Intens a
375	Rodrigo Alves Barreto	07/08/2005	Médico Intens a
336	Rodrigo Fonseca Rodrigues	03/08/2005	Médico Intens a
1711	Rodrigo Santos Beze	01/11/2015	Médico Radiolog
986	Rogério Barbosa Lourenço	01/03/2010	Médico Cirurgiã
1682	Rogério Cesar Ferreira Gomes	28/09/2015	Assistente Admi
74	Romilda Ferreira de Souza	25/07/2005	Técnico de Enfe
1052	Ronaldo Parreiras de Jesus	09/11/2010	Aux. Administra
1529	Rone de Souza	06/11/2014	Maqueiro
1571	Roniedson Rodrigues de Olive	02/03/2015	Maqueiro
1671	Ronielle da Silva Abreu	10/09/2015	Auxiliar de Far
1597	Ronney de Carvalho	01/05/2015	Médico Cirurgiã
1488	Rosangela Ferreira de Jesus	02/07/2014	Técnico de Enfe
76	Rosangela Oliveira Lopes	25/07/2005	Fisioterapêuta
1691	Rosangela Rosa Candida de Li	17/10/2015	Técnico de Enfe
591	Rosangela Teixeira Rodrigues	12/08/2006	Aux. Administra
1469	Rosilene Maria Costa dos San	19/05/2014	Técnico de Enfe
1519	Rosimar Rodrigues de Oliveir	01/10/2014	Motorista
1646	Rozeane Romano de Sa	01/08/2015	Técnico de Enfe
1608	Rubens Theodoro Lima Soares	01/06/2015	Medico Traumo-O
983	Rui Barbosa Leite Junior	01/02/2010	Médico Clínico
860	Rute Paulino Carvalho Brito	01/04/2000	Enfermeiro
1586	Rytieillis Diniz do Nascimento	01/05/2015	Aux. Administra
274	Samuel Pereira da Silva	01/08/2005	Técnico de Raio
1164	Sanderson Ferreira Canedo da	07/12/2011	Técnico de Enfe
1258	Sandra Gonçalves Araujo	20/09/2012	Técnico de Enfe
1502	Sandra Maria Candida da Fran	08/08/2014	Auxiliar de Ser
1601	Sara Dias dos Santos	01/06/2015	Técnico de Enfe
113	Sara Rosa Vieira da Silva	25/07/2005	Técnico de Enfe
741	Savio Fernandes Bezerra	16/11/2007	Capelão Hospita
1503	Sebastiana Rodrigues Teixeira	11/08/2014	Auxiliar de Ser
433	Sebastiao Bismarques da Silv	22/08/2005	Ass. da Diretor
1078	Sergio Marques Alves de Arau	01/02/2011	Médico Intens a
699	Silas David de Souza	17/07/2007	Assistente Admi
12109	Silvanio Batista Arantes	01/02/2013	Auxiliar de Ser
1380	Silvia Beires Ramos	04/10/2013	Técnico de Enfe
1424	Silvia Leticia de Oliveira	10/01/2014	Técnico de Enfe
515	Silvio Henrique de Paula Don	01/02/2006	Cirurgião Bucom

1350	Simone Aparecida de Alcantar	15/07/2013	Auxiliar de Ser
226	Simone Goveia Alves da Silva	27/07/2005	Auxiliar de Ser
7	Simone Perpetua Rodrigues da	02/05/2005	Coord.de Apoio
165	Sirlene Rosa Ribeiro Padilha	27/07/2005	Técnico de Enfe
857	Sirlene Vieira de Jesus	15/10/2008	Cozinheiro
1218	Solange de Bessa Rogerio	14/06/2012	Aux. Administra
1482	Solange Rosa de Castro	20/06/2014	Auxiliar de Ser
609	Sonilda Avelar Teixeira	07/09/2006	Sup Enfermagem
1460	Stela Lumena de Queiroz Vena	24/04/2014	Fonoaudiólogo
1584	Stephanie Ferreira	06/04/2015	Auxiliar de Enf
523	Sueli Correa da Silva	04/02/2006	Técnico de Enfe
1718	Suely Elias Silva	01/12/2015	Analista Financ
249	Suely Ramos de Carvalho Silv	29/07/2005	Auxiliar de Ser
1549	Sulaima Sousa Pereira Lisboa	20/01/2015	Técnico de Enfe
1611	Talita Soares Viana	01/06/2015	Médico Cirurgiã
1499	Tamara Cristiele Nunes de Ca	01/08/2014	Técnico de Enfe
288	Tania Estevan Nogueira Darro	01/08/2005	Assistente Admi
1317	Tarcila Borrajo Berto Alves	24/04/2013	Assessora de Qu
1137	Tatiane de Nazare Nogueira T	01/09/2011	Auxiliar de Far
997	Tatiane Fernandes Campos San	19/04/2010	Sup Higienizaçã
798	Tatiane Rocha de Paula Fonse	23/04/2008	Técnico de Enfe
1550	Tatiane Vaz Pereira	02/02/2015	Técnico de Enfe
12111	Tatianny de Oliveira Leite M	04/02/2013	Fisioterapêuta
1630	Taynara Cristiny Severino Ro	08/07/2015	Repcionista
1431	Tayryne Afonso	03/02/2014	Técnico de Enfe
1593	Telma de Jesus Santos	14/05/2015	Técnico de Enfe
486	Teresa Cristina Alves Cardoso	15/11/2005	Técnico de Enfe
1614	Thadeu Augusto Assumpção Mar	01/06/2015	Médico Traumo-O
1178	Thais Maria Ferreira Resende	19/01/2012	Técnico de Enfe
1649	Thais Teixeira Silva	02/08/2015	Repcionista
1057	Thalita Carvalho Barros Pere	03/12/2010	Aux. Administr
10102	Thalita da Silva Barros Sant	08/04/2011	Técnico de Enfe
1371	Thayane Carolina Louza da Si	24/09/2013	Técnico de Enfe
1408	Thiago da Silva Mendonça	01/12/2013	Médico Cirurgiã
551	Thiago Guimaraes Sobral	30/03/2006	coord.de serv.d
876	Tiago Alberione Borges Alves	10/12/2008	Enfermeiro
1481	Tiago Freire de Paiva	01/06/2014	Medico Traumo-O
1407	Tiago Vasconcellos de Rezend	01/12/2013	Médico Cirurgiã
1211	Ubiramar José de Sousa	21/05/2012	Analista Financ
872	Ulbiramar Correia da Silva F	06/12/2008	Medico Traumo-O
1450	Valdeci Batista de Morais	14/03/2014	Técnico de Enfe
570	Valdeci Ferreira Barbosa	16/05/2006	Auxiliar de Rad
1680	Valdelice dos Santos Dutra	21/09/2015	Auxiliar de Ser
1284	Valdelucia Aparecida da Silv	05/11/2012	Auxiliar de Coz
78	Valdete Gomes de Sales	25/07/2005	Técnico de Enfe
1182	Valdineia dos Santos Sebast	01/02/2012	Auxiliar de Ser
600	Valdivino da Silva	15/07/1996	Técnico em Gess
1158	Valdivino Francisco Teodoro	08/11/2011	Auxiliar de Ser
1272	Valeria Carneiro Lopes	05/10/2012	Coord. de Abast
1310	Valeria Gomes Leal Oliveira	01/04/2013	Auxiliar de Ser
1342	Valeria Inácia de Oliveira	04/07/2013	Auxiliar de Enf
1229	Valeria Maia da Silva Moreir	02/07/2012	Auxiliar de Ser
594	Valmerina Rodrigues dos Sant	24/08/2006	Assistente Soci
949	Vanda Aparecida de Brito Dut	19/08/2009	Técnico de Enfe
212	Vanda Moraes Martins	27/07/2005	Técnico de Enfe
1673	Vanderlei Pinto Barroso	16/09/2015	Maqueiro
1405	Vanessa dos Santos Dourado	03/12/2013	Auxiliar de Ser
601	Vanessa Lobo de Siqueira Lop	02/09/2006	Supervisor Cido
1386	Vania Aparecida da Silva	14/10/2013	Técnico de Enfe
490	Vania Oliveira Cassimiro	22/11/2005	Técnico de Enfe
1296	Veridiana Alves Dourado	18/12/2012	Biomédico
1710	Victor Fernando de Araujo Fa	21/11/2015	Motorista

U001 - Hosp. Urgencias Relação de Empregados

1724	Victor Leonardo Fonseca	17/12/2015	Aux. Administr
128	Vilma Maria dos Reis Oliveira	25/07/2005	Técnico de Enfe
383	Vinicius Queiroz Arruda	08/08/2005	Médico Radiolog
1416	Viviane Freires Braga de Sou	18/12/2013	Técnico de Enfe
943	Viviane Rosa Leite	01/08/2009	Médico Clínico
206	Vivianne Bessa Ungarelli	27/07/2005	Assistente Soci
757	Wagna Gomes da Silva	01/02/2008	Enfermeiro
452	Wagner Alves da Silva	15/09/2005	Técnico de Raio
709	Wagner Geraldo Milhomem Agui	01/09/2007	Técnico de Enfe
243	Waltemar Ferreira Dias	28/07/2005	CHEFE DE SEÇÃO
192	Wanda Alves Pereira Modesto	27/07/2005	Técnico de Enfe
839	Wanderson Jose do Nascimento	01/09/2008	Auxiliar de Ser
1204	Weice Aparecida de Andrade S	09/05/2012	Técnico de Enfe
319	Wellington Correa Corte	01/08/2005	Auxiliar de Rad
1377	Wendel Gomes Pereira	03/10/2013	Recepcionista
1375	Wenya Costa	24/09/2013	Técnico de Enfe
1678	Weslene Pereira de Melo	17/09/2015	Técnico de Enfe
697	Wesley Borges Pinto	02/07/2007	Técnico de Manu
373	Weuler dos Santos Silva	07/08/2005	Cirurgião Bucom
1530	Willian Roque de Araujo	07/11/2014	Médico Cirurgiã
1303	Wilmar Junio Pereira Araujo	01/03/2013	Médico Cirurgiã
12	Wilson X. de Velasco Filho	12/05/2005	Assessor Juríd
681	Wilter Odirce Sacchetim	07/04/2007	Medico Traumo-O
1663	Wynayara Emanuelle Reis Cruz	31/08/2015	Nutricionista
1240	Yuri Gomes Pinheiro	02/08/2012	Auxiliar de Ser
705	Zaqueu Crispim Nunes Barbosa	21/08/2007	Motorista
475	Zilma Nunes de Miranda	28/10/2005	Auxiliar de Far

FILIAL : 642

Total Empresa : 642



HUANA
Hospital de Urgências
de Anápolis
Dr. Henrique Santillo



SECRETARIA
DE ESTADO DA SAÚDE

GOVERNO DE GOIÁS

REGULAMENTO INTERNO

Recrutamento e Seleção

Código: GP 005

Emissão: 28/09/2015

Página: 1 de 9

Revisão: 00

1. Objetivos

1.1 Deste regulamento:

Estabelecer diretrizes e critérios que viabilizem os processos de recrutamento e seleção de profissionais para todos os níveis hierárquicos da organização assegurando que haja transparência e credibilidade às contratações realizadas.

1.2 Dos processos de recrutamento e seleção:

O processo de recrutamento e seleção de que trata este regulamento tem por objetivo captar, identificar e dar início ao processo de admissão dos melhores candidatos disponíveis no mercado de trabalho externo ou no universo de colaboradores da própria instituição, para as vagas por esta abertas segundo a cultura organizacional, seu perfil, o contexto mercadológico e critérios específicos do cargo a ser ocupado.

2. Aplicabilidade:

Aplica-se a todos os projetos do Hospital de Urgências de Anápolis, à totalidade das áreas Administrativa e técnica, colaboradores e/ou candidatos externos às vagas desta instituição.

3. Conceitos:

3.1 O recrutamento de pessoal:

Constitui uma sistemática própria da área de recursos humanos que objetiva atrair, identificar e estabelecer contato com candidatos que apresentem potencial para ocupação de vagas segundo as demandas destas.

3.2 Seleção de pessoal:

É a escolha do candidato com o perfil desejável para a vaga em aberto tanto em quesitos comportamentais quanto técnicos. Selecionar pessoas do ponto de vista técnico é uma função dos Coordenadores de Área. A área de Recursos Humanos assessora as coordenações nesta atividade, mas a decisão final pela admissão é do Coordenador da Área e/ou supervisores de setores.

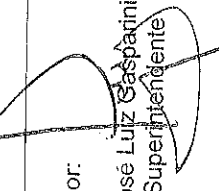
Elaborado por: <i>Fernanda L. Borges</i> Fernanda Borges Psicóloga Organizacional Data:	Revisado por:  Lorena de Fátima Rodrigues Coord. de Gestão de Pessoas Data:	Aprovado por:  José Luiz Gasparini Superintendente
---	--	--



HUANA
Hospital de Urgências
Dr. Henrique Santillo



SECRETARIA
DE ESTADO DA SAÚDE

GOVERNO DE GOIÁS

REGULAMENTO INTERNO		Código: GP 005
Recrutamento e Seleção		Emissão: 28/08/2015
		Página: 3 de 9
		Revisão: 00

5. Recrutamento e Seleção de Profissionais

5.1 Recrutamento e Seleção Internos

É a política de aproveitamento interno que ocorre segundo critérios próprios, distintos daqueles utilizados para outras formas de recrutamento. Por meio desta prática busca-se preencher a vaga para um posto de trabalho (cargo) mediante o remanejamento de funcionários, que podem ser:

- Promovidos (movimentação vertical)
- Transferidos (movimentação horizontal)
- Transferidos com promoção (ascensão funcional)

5.1.1 Os objetivos:

Os objetivos do recrutamento interno são:

- Aumentar os níveis de satisfação no trabalho
- Promover a melhoria do clima organizacional
- Estimular o aprimoramento pessoal e profissional de colaboradores
- Criar oportunidades de desenvolvimento e ascensão pessoal e profissional de colaboradores
- Fomentar a cultura de comprometimento recíproco entre colaboradores e organização.

5.1.2 Diretrizes:

Poderão inscrever-se em processos seletivos internos colaboradores que pertençam ao quadro funcional do Hospital de urgências de Anápolis a no mínimo 10 meses.

O candidato não poderá ter sido movimentado por promoção ou transferência com promoção nos últimos 12 meses.

As vagas disponibilizadas para recrutamento interno serão divulgadas nos murais internos da instituição contendo data limite para inscrições e local em que os formulários estarão acessíveis aos colaboradores e onde devem ser entregues após preenchimento. O período mínimo para inscrições será de três dias a contar com a data de divulgação. Não serão aceitas inscrições que não obedeçam à data e local correto de entrega dos formulários.

Elaborado por: <i>Fernanda C. Borges</i> Fernanda Borges Psicóloga Organizacional	Revisado por: <i>Lorena de Fátima Rodrigues</i> Lorena de Fátima Rodrigues Coord. de Gestão de Pessoas	Aprovado por: <i>José Luiz Casparini</i> José Luiz Casparini Superintendente
Data:	Data:	Data:



HUANA
Hospital de Urgências
Dr. Henrique Santillo



SECRETARIA
DE ESTADO DA SAÚDE

GOVERNO DE GOIÁS

REGULAMENTO INTERNO		Código: GP 005
Recrutamento e Seleção		Emissão: 28/08/2015
		Página: 5 de 9
		Revisão: 00

- **Disciplina:**

Verificação da ocorrência de ações disciplinares no período amostragem

5.1.4 Critérios:

Os candidatos inscritos serão avaliados conforme os critérios e etapas relacionados a seguir. O período de amostragem para avaliação será de 10 meses anteriores à data de encerramento das inscrições.

1º Avaliação de assiduidade:

Para efeitos de avaliação de assiduidade serão considerados os critérios seguintes, dentro do período de amostragem.

- **Atestados:**

Não serão considerados para avaliação de assiduidade atestados de até 30 dias relativos a cirurgias não eletivas e acidentales.

Não serão considerados para avaliação de assiduidade até 05 dias de atestados de motivações diversas, a saber: Afastamentos, acompanhamentos, comparecimentos, alistamento militar.

Os dias de ausências por atestados de cirurgias eletivas realizadas no período de amostragem serão considerados para avaliação de assiduidade.

- **Faltas:**

Não serão aceitas faltas injustificadas dentro do período de amostragem. A ocorrência de falta injustificada acarretará reprovação no processo seletivo.

Considera-se como falta injustificada aquela que não tenha sido programada com antecedência junto ao gestor da área e/ou não tenha justificativa documental válida.

2º Avaliação de disciplina

A ocorrência de aplicação de ação disciplinar dentro do período de amostragem acarretará reprovação no processo seletivo

Elaborado por: <i>Fernanda C. Borges</i> Fernanda Borges Psicóloga Organizacional	Revisado por: <i>Lorena de Fátima Rodrigues</i> Lorena de Fátima Rodrigues Coord. de Gestão de Pessoas	Aprovado por: <i>José Luiz Caspárin</i> José Luiz Caspárin Superintendente
Data:	Data:	Data:

REGULAMENTO INTERNO

Recrutamento e Seleção

Código: GP 005

Emissão: 28/08/2015

Página: 7 de 9

Revisão: 00

6. Recrutamento e Seleção - Externos

Política de atração, captação e seleção de profissionais que não fazem parte do quadro funcional da organização à época do processo seletivo. Cabe à área de Recursos Humanos, considerando o perfil do cargo a ser preenchido, de acordo com a Requisição de Pessoal emitida pela coordenação da área e os requisitos do cargo conforme, realizar as ações necessárias à realização do processo de recrutamento e seleção.

6.1 Objetivos:

A modalidade de recrutamento e seleção externos tem por finalidade satisfazer à demanda organizacional de mão de obra com candidatos que se adequem à sua cultura e políticas, capazes de agregar valor à instituição tanto ponto de vista comportamental quanto técnico.

6.2 Meios de divulgação de vagas

As vagas serão divulgadas por meio eletrônico, no site do hospital de urgências de Anápolis e em redes social, em template próprio, sendo responsabilidade da assessoria de comunicação estas veiculações. Outros meios poderão ser utilizados em razão de particularidades do contexto ou da vaga a ser preenchida, a critério da área de recursos humanos, condicionados à autorização da diretoria.

6.3 Etapas do processo de recrutamento e seleção externos:

As etapas do processo seletivo externo são:

- Triagem curricular
- Avaliação psicológica
- Avaliação Técnica

Elaborado por:

Fernanda e Borges
Fernanda Borges
Psicóloga Organizacional

Data:

Revisado por:

Lorena de Fatima Rodrigues
Lorena de Fatima Rodrigues
Coord. de Gestão de Pessoas

Data:

Aprovado por:

José Luiz Gasparini
José Luiz Gasparini
Superintendente



HUANA
Hospital de Urgências
Dr. Henrique Santillo



SECRETARIA
DE ESTADO DA SAÚDE

GOVERNO DE GOIÁS

REGULAMENTO INTERNO

Recrutamento e Seleção

Código: GP 005

Emissão: 28/08/2015

Página: 9 de 9

Revisão: 00

7.3 Avaliações comportamentais 360°

Os candidatos aprovados na etapa anterior serão avaliados nesta etapa quanto a competências comportamentais, por outros colaboradores com os quais conviva em seu cotidiano laboral. Participação desta avaliação: O gestor imediato, um gestor adicional, pelo menos dois colegas de mesmo nível hierárquico. É facultativa a participação de dois colaboradores de outras áreas com as quais mantenha contato constante.

7.4 Avaliação técnica

Verificação das competências técnicas do candidato. A prova será elaborada e aplicada pelo coordenador da área ou supervisor por este designado para tal. Deverá ser composta por 5 (cinco) atividades práticas e/ou teóricas que avaliem a capacidade do candidato de realizar as tarefas que são próprias do cargo.

O avaliador deverá atribuir notas a cada uma das tarefas dadas ao candidato para parametrizar a avaliação final.

7.5 Resultado

A decisão final quanto ao candidato que deverá ocupar a vaga será do gestor da área solicitante.

HISTORICO DE REVISÕES

Data	Rev.	Motivo da alteração

Elaborado por:

Fernanda E. Borges
Fernanda Borges
Psicóloga Organizacional

Data:

Revisado por:

Lorena de Fátima Rodrigues
Lorena de Fátima Rodrigues
Coord. de Gestão de Pessoas

Data:

Aprovado por:

José Luiz Gasparini
José Luiz Gasparini
Superintendente



ESTADO DE GOIÁS
SECRETARIA DE SEGURANÇA PÚBLICA E JUSTIÇA
CORPO DE BOMBEIROS MILITAR

3º BATALHÃO BOMBEIRO MILITAR

SEÇÃO DE SEGURANÇA CONTRA INCÊNDIO E PÂNICO (SESCIP)

DE ACORDO:

EM 03 / 07

Illego Costa Chaves - Cap CC
RG: 02.289



Subcomandante do 3º BB

CERTIFICADO DE CONFORMIDADE

Nº 32557/14 FUNCIONAMENTO

FACE AO REQUERIMENTO PROTOCOLADO EM 18 DE FEVEREIRO DE 2014

CERTIFICO QUE INSPECIONEI AS INSTALAÇÕES DA EMPRESA CNPJ Nº 08.987.510/04-02
FUNDAÇÃO DE ASSISTÊNCIA SOCIAL DE ANÁPOLIS

SITUADA NA AV BRASIL NORTE, N. 3105
BAIRRO CIDADE UNIVERSITÁRIA, ANÁPOLIS

CONSTATANDO O CUMPRIMENTO DE TODAS AS EXIGÊNCIAS DE SEGURANÇA CONTRA INCÊNDIO E PÂNICO,
PREVISTAS NA LEGISLAÇÃO EM VIGOR.

O PRESENTE DOCUMENTO TERÁ VALIDADE EM TODO O TERRITÓRIO
ESTADUAL, CONFORME O PERÍODO ABAIXO ESPECIFICADO.

VALIDADE: 02 DE JULHO DE 2014 ~~ATÉ~~ 03 DE SETEMBRO DE 2015

OBSERVAÇÕES:

RISCO: ALTO

SISTEMA PREVENTIVO EXISTENTE

ART:

1020140088085, 1020140101523

OBS.:

CERTIFICADO DE CONFORMIDADE PROVISÓRIO LIBERADO ATÉ QUE O RESPONSÁVEL CUMpra AS
EXIGÊNCIAS ELENCADAS NO RELATÓRIO DE INSPEÇÃO Nº 2557/14 E NO TERMO DE COMPROMISSO
APRESENTADO AO COMANDO DO 3º BBM. APÓS CUMPRIMENTO DAS EXIGÊNCIAS O LOCAL RECEBERÁ O
CERTIFICADO DE CONFORMIDADE ANUAL DE ACORDO COM A LEI 15802/08 E DEMAIS NORMAS TÉCNICAS
VIGENTES.

RÁPIDO - UNIDADE ANÁSHOPPING

03 JULHO 2014

EM

JÚLIO CESAR DA SILVA - 1º SARGENTO

100714035562589

9.0.
Ana Lídia Cardoso - 1º TEN CC
RG: 02.282

NOTA:

A RETIRADA OU SUBSTITUIÇÃO DO MATERIAL DE PREVENÇÃO CONTRA INCÊNDIO, MUDANÇA DE ATIVIDADE
OU ALTERAÇÃO NA EDIFICAÇÃO PODERÃO ACARREJAR TRANSTORNOS PREVISTOS EM LEI.

PRACA PRESIDENTE VARGAS, S/Nº - BAIRRO JARDIM AMÉRICA CEP
75115-320. bbm@bombeiros.go.gov.br, ANÁPOLIS. TELEFONE: (52)
3328-5825

DADOS DA UNIDADE:



PROT.: 125060 / 15

SECRETARIA DA SEGURANÇA PÚBLICA E ADM. PENITENCIÁRIA
CORPO DE BOMBEIROS MILITAR DO ESTADO DE GOIÁS
3º BBM
AVENIDA PRESIDENTE VARGAS, BAIRRO JARDIM AMÉRICA
62 3328 5825

EMPRESA

RAZÃO SOCIAL: HOSPITAL DE URGENCIAS DE ANAPOLIS
NOME FANTASIA: O MESMO
CPF/CNPJ: 01038751000402

DADOS DA EMPRESA

CIDADE: ANÁPOLIS
BAIRRO: CIDADE UNIVERSITÁRIA
LOGRADOURO: AVENIDA BRASIL
PONTO DE REFERÊNCIA:
FONE EMPRESA: (62) 33117300
PROPRIETÁRIO/ RESP.: HOSPITAL DE URGENCIAS DE ANAPOLIS
SOLICITANTE: ENIO
E-MAIL AUTOR DO PROJ.: N@N.COM
E-MAIL PROPRIETÁRIO: NAOPOSSUI@GMAIL.COM
TIPO DE EDIFICAÇÃO: HOSPITAL E ASSEMBLHADO REVENDA DE GLP: NÃO

DADOS DO SERVIÇO

TIPO DE SERVIÇO: VISTORIA PARA FUNCIONAMENTO DATA SERVIÇO: 10/09/2015
ÁREA CONSTRUIDA: 1386.0
UNIDADE RESPONSÁVEL: 3º BBM

RAYSSA AMARAL BARRETO
CABO - 02730

10/09/2015



CORPO DE BOMBEIROS MILITAR DO ESTADO DE GOIÁS

RELATÓRIO DE INSPEÇÃO

Local: () B () M () AM () 03 3328 5825

SEOP - 0956 - DO AMÉRICA

Instalações preventivas
 Fixa () Móvel
 Issu certificado de
 conformidade anterior?
) Não () Sim

VISTORIA PARA FUNCIONAMENTO DE 10/08/2016 AREA: 1356,0m² PROT.: 125050 / 15
 RAZÃO SOCIAL: HOSPITAL DE URGENCIAS DE ANAPOLIS
 NOME FANTASIA: O MESMO CNPJ/CPF: 010875100002
 AVENIDA BRASIL, CD.: LT.: 3105 BAIRRO: CIDADE UNIVERSITARIA CIDADE ANAPOLIS CEP:
 75082440

CNAE: 8412011 - ATIVIDADE DE SERVIÇOS DE SEGURANÇA DA INFORMAÇÃO AR EXERCÍCIO DE ATIVIDADE DE
 Inspeção não realizada () não localizada () Técnico () em obras (4) Responsável técnico (8) VIGILANTE E
 UNIDADE DE ATENDIMENTO A EXTINTORES - NT n. 21 do CBMGO

1. Instalar a altura não superior a 1,60 m, sinalizar () solo () parede, extintores do tipo: Pó 2-A; 20 B-C; () CO-5-B-C; Água 2-A; Espuma 2-A; 10-B; Halogenados 5-B-C; ()
 2. Realizar manutenção ou recarga nos extintores que necessitarem
 3. Desobstruir e manter visíveis os extintores existentes

1. **ILUMINAÇÃO DE EMERGÊNCIA - NT n. 18 do CBMGO**
 Instalar ou manter sistema de iluminação de emergência conforme Norma Técnica n. 18 do CBMGO
 Instalar pontos de iluminação de emergência, distanciados entre si no máximo a 15 m, nas rotas de fuga, corredores, escadas e acessos

1. **SINALIZAÇÃO DE EMERGÊNCIA - NT n. 20 do CBMGO**
 Sinalizar a entrada dos elevadores com a simbologia e/ou inscrição de "Proibido utilizar o elevador em caso de incêndio"
 Sinalizar com simbologia e/ou inscrição os equipamentos de combate a incêndio (hidrante, bomba de incêndio, alarme de incêndio, abrigo de mangueira, outros) *Colar a mangueira*
 3. Sinalizar o disjuntor de alimentação da bomba de incêndio com a inscrição "Alimentação da bomba de incêndio - não desligue"
 Sinalizar acima das portas de acesso à escada com a simbologia e/ou inscrição "Saída de emergência"
 5. Sinalizar a escada internamente com o número do pavimento e a simbologia e/ou inscrição "Saída" no térreo
 Sinalizar as bombas de abastecimento com a inscrição "Perigo" e "Proibido fumar"

1. **INSTALAÇÕES PREVENTIVAS**
 Instalar ou manter sistema de hidrante e mangotinho/Sprinklers conforme projeto aprovado pelo CBMGO
 2. Instalar ou manter sistema de alarme e ou detecção de incêndio de acordo com projeto aprovado pelo CBMGO
 Instalar hidrante público tipo coluna a distância máxima de 300 m
 4. Pintar tubulação de incêndio aparente na cor vermelha, conforme NT 20 do CBMGO
 5. Instalar Dispositivo de Ancoragem de Cabos - DAC
 6. Instalar alimentação elétrica da bomba independente e anterior à chave geral de energia
 7. Manter caixas de incêndio (visíveis, desobstruídas, sinalizadas, equipadas com acessórios em condições de uso: adaptador, esguicho, mangueira, registro globo)
 9. Realizar manutenção geral no registro de recalque/passelo e ou pintar a tampa metálica com inscrição "Incêndio"

1. Afastar a central de GLP no mínimo a: () 1,0 m () 1,5 m de aberturas em nível inferior ao recipiente; () 1,5 m () 3 m de fontes de ignição, e outras aberturas; () 6 m de produtos tóxicos, perigosos, inflamáveis e chama aberta; () 3 m de materiais combustíveis
 2. Retirar permanentemente os recipientes de GLP do interior da edificação, utilizar central de gás.
 4. Instalar placas de "Perigo", "Inflamável" e "Não fumar", em quantidade tal que possam ser visualizadas de qualquer direção
 5. Instalar ou adequar central de gás conforme NT n. 28 do CBMGO
 6. Instalar a altura não superior a 1,60 m e sinalizar extintores do tipo
 8. Pintar canalização de GLP conforme NT n. 28 do CBMGO

DOCUMENTAÇÃO A SER APRESENTADA
 1. Original e cópia da Nota Fiscal, no ato do recebimento do Certificado de Conformidade (CERCON), fornecida por empresa credenciada pelo CBMGO, de aquisição ou manutenção dos seguintes extintores.
 2. Projeto técnico correspondente à edificação, aprovado pelo CBMGO (arquitetura, incêndio e memorial descritivo)
 Original e cópia do Certificado de Conformidade do CBMGO da edificação (CERCON)
 Original e cópia do Laudo Técnico ou ART com parecer conclusivo anotados no CREA de () manutenção/inspeção () execução dos seguintes sistemas: () Da obra; () Hidrante e mangotinho/Sprinklers; () Elevadores; () Instalações elétricas, SPDA e iluminação de emergência; () Caldeiras e vasos de pressão; () Central de gás; () Teste de estanqueidade da central de GLP; () DAC; ()
 3. Original e cópia do documento de ts pública que comprove a data e a área de construção da edificação
 Comprovante de pagamento () da taxa de inspeção () de diferença de área
 Comprovante de incombustibilidade ou de tratamento com solução retardante ao fogo dos materiais no local de reunião de público
 Original ou cópia autenticada da Certidão de Uso do Solo atualizada ou equivalente expedida pela Prefeitura Municipal (1º Inspeção)
 6. Plano de intervenção de incêndio elaborado por profissional habilitado
 Certificado de Brigada de Incêndio

1. Realizar manutenção nas instalações elétricas em geral
 Instalar ou manter SPDA (para-raios), conforme Norma Técnica n. 40 do CBMGO

1. **REUNIÃO DE PÚBLICO**
 Adequar rotas de fuga (acessos, corredores, halls, rampas, escadas)
 Adequar as portas de saída: () quantidade, largura e localização; () abrir de dentro para fora; () sinalizar com símbolos e anúncios de "Saída" e "Proibido fumar", visíveis à distância, mesmo com o apagar das luzes; () instalar ferragens anti-pânico
 Adequar os conjuntos de cadeiras e seus assentamentos à norma Norma Técnica n. 11 do CBMGO

0. **SAÍDA DE EMERGÊNCIA - NT n. 11 do CBMGO**
 2. Construir rota de fuga, com a sinalização de Saída de emergência, orientando a evacuação rápida e segura da edificação
 Realizar manutenção nas portas corta-fogo ou resistente ao fogo
 Desobstruir as saídas de emergência
 4. Instalar ou corrigir guarda-corpo com altura mínima de () 1,05 m () 1,10 m, preenchido conforme exigência normativa
 Instalar corrimão em ambos os lados da escada, com altura entre 80 cm e 92 cm de piso, fixados somente pela sua parte inferior, com largura entre 3,8 e 6,5 cm, afastado 4 cm da parede e extremidades voltadas para a parede
 Adequar o piso das escadas e rampas com material incombustível e antiderrapante
 Proporcionar ventilação permanente e efetiva nas escadas e corredores conforme norma em vigor

3. **OUTRAS EXIGÊNCIAS E ORIENTAÇÕES**
 1. *Instalar sinalização de saída de emergência*
 2. *Instalar sinalização de saída de emergência*
 3. *Instalar sinalização de saída de emergência*
 4. *Instalar sinalização de saída de emergência*
 5. *Instalar sinalização de saída de emergência*
 6. *Instalar sinalização de saída de emergência*
 7. *Instalar sinalização de saída de emergência*
 8. *Instalar sinalização de saída de emergência*
 9. *Instalar sinalização de saída de emergência*

1ª Inspeção
 2ª Inspeção
 3ª Inspeção

inspeção: _____ das _____ h _____ às _____ h
 Vistoriador: _____
 Vistoriador: _____

inspeção - RG: _____

Prazo para cumprimento das exigências assinaladas: _____ dias
 Ass. Responsável: _____ 01/05/2016 07:51 DINA
 Continua em folha anexa? () sim () não

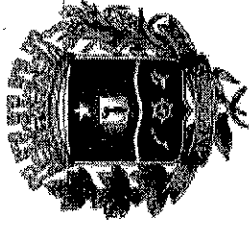

Prefeitura Municipal de ANAPOLIS - GO
Secretaria Municipal de Saúde
Gerência de Vigilância Sanitária

Alvará da Vigilância Sanitária Municipal
Lei Municipal Complementar 096/04 e 169/07

SUS

Número do Alvará: 20150629

Gerência de Vigilância Sanitária da Secretaria Municipal da Saúde, de acordo com a legislação vigente e em vista a regularização funcional da empresa:

Razão Social:
FUNDACAO DE ASSISTENCIA SOCIAL DE ANAPOLIS

Nome Fantasia:
HOSPITAL DE URGENCIA

Cnpj/Cpf:
01.038.751/0004-02

Responsável Legal:
MARIA DA GLORIA FERNANDES COELHO

Endereço:
AV. BRASIL NORTE - 3.105 - CIDADE JARDIM

Atividade(s) Econômica(s) Autorizada(s):

- TIPO: PRINCIPAL - SUBCLASSE: 8610-1/01 - ATIVIDADES DE ATENDIMENTO EM URGÊNCIA EM HOSPITALAR, EXCETO PRONTO-SOCORRO E UNIDADES PARA ATENDIMENTO A URGÊNCIAS
- TIPO: PRINCIPAL - SUBCLASSE: 8610-1/02 - ATIVIDADES DE ATENDIMENTO EM PRONTO-SOCORRO E UNIDADES HOSPITALARES PARA ATENDIMENTO A URGÊNCIAS
- OBS.: **ALVARA ADMINISTRATIVO COM ACOMPANHAMENTO DA ATIVIDADE DE ATENDIMENTO EM PRONTO-SOCORRO DO TIPO: SECUNDARIA - SUBCLASSE: 8640-2/02 - LABORATORIOS CLINICOS - CUMPRIMENTO DO TI 039178.**
- OBS.: **O LABORATÓRIO ESTÁ APTO A RECEBER O ALVARÁ SANITÁRIO PARA 2015.**

A Vigilância Sanitária, de acordo com a legislação vigente, expediu este Alvará de Licença Sanitária do corrente exercício para a pessoa supracitada e na atividade econômica, endereço e demais termos constantes neste documento.

Este documento deverá ser afixado no estabelecimento e em qualquer momento, se constatada irregularidade.

Código de Autenticação: 7380b52vsuirtocd119hdov.

**Concedido Alvará de Licença Sanitária
para o Exercício de 2015 - Validade: 31/12/2015**

ANAPOLIS - GO, 08 DE MAIO DE 2015.

Sonia Maria Faustino
Gerente de Vigilância Sanitária de ANAPOLIS - GO

ORGANOGRAMA - 2015

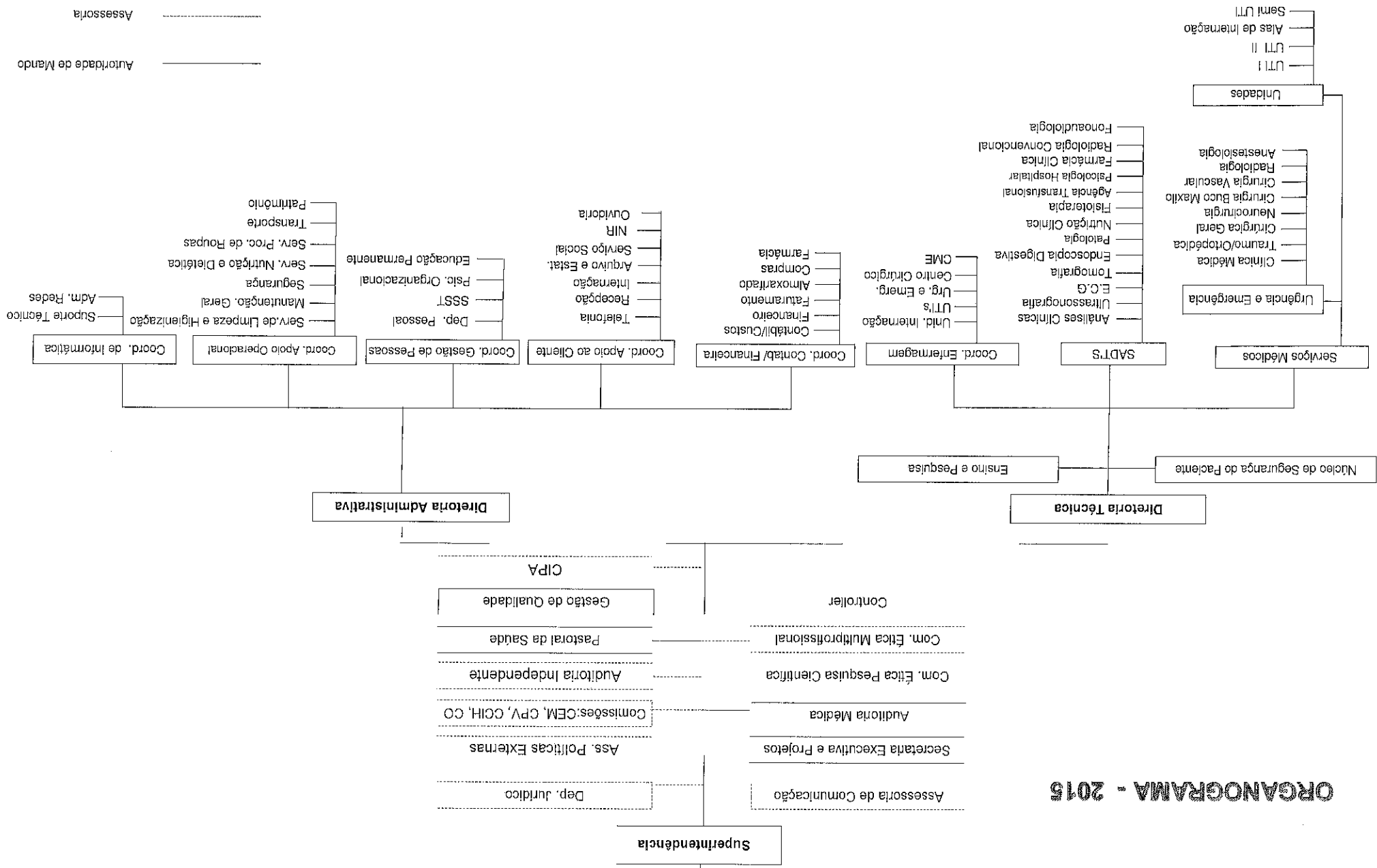

Autoridade de Mando

Assessoria

Relatório de Avaliação

Filtro Aplicado: Tipo Atendimento: Todos - Local de Atendimento: Todos - Atendimento Nulos : Não
 Período: 01/01/2015 à 31/12/2015

RECEPÇÃO

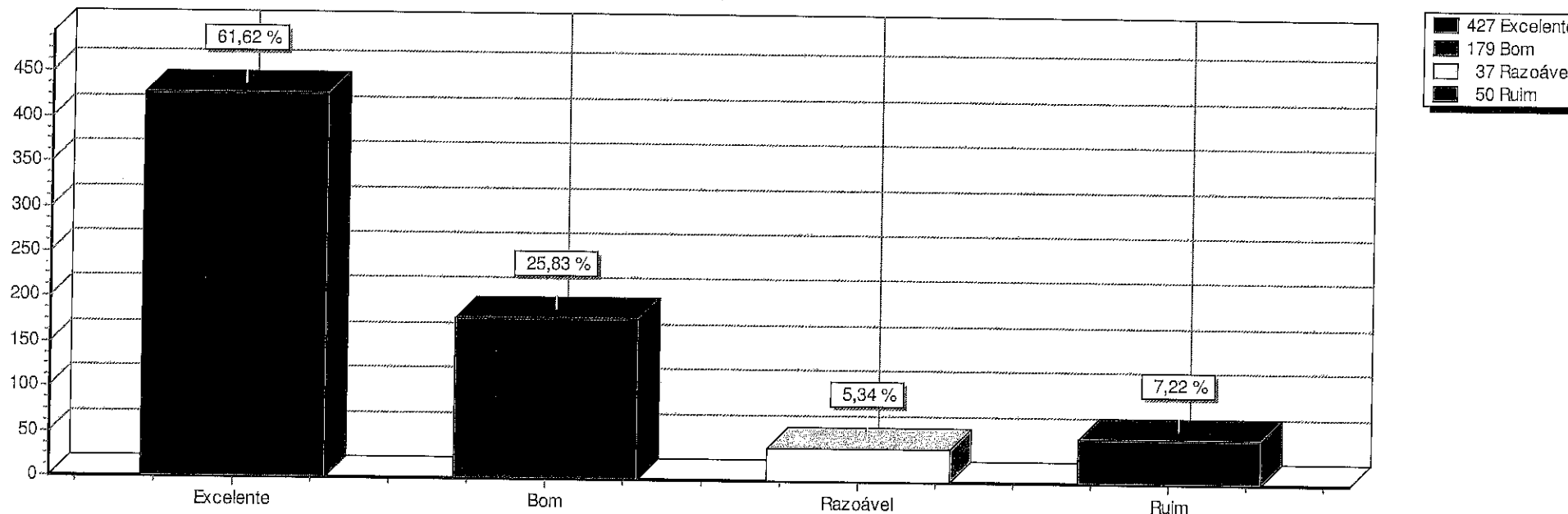

Excelente : 427
Bom : 179
Razoável : 37
Ruim : 50

Total geral: 693

Anápolis, 05/01/2016

Relatório de Avaliação

Filtro Aplicado: Tipo Atendimento: Todos - Local de Atendimento: Todos - Atendimento Nulos : Não
 Período: 01/01/2015 à 31/12/2015

MÉDICOS

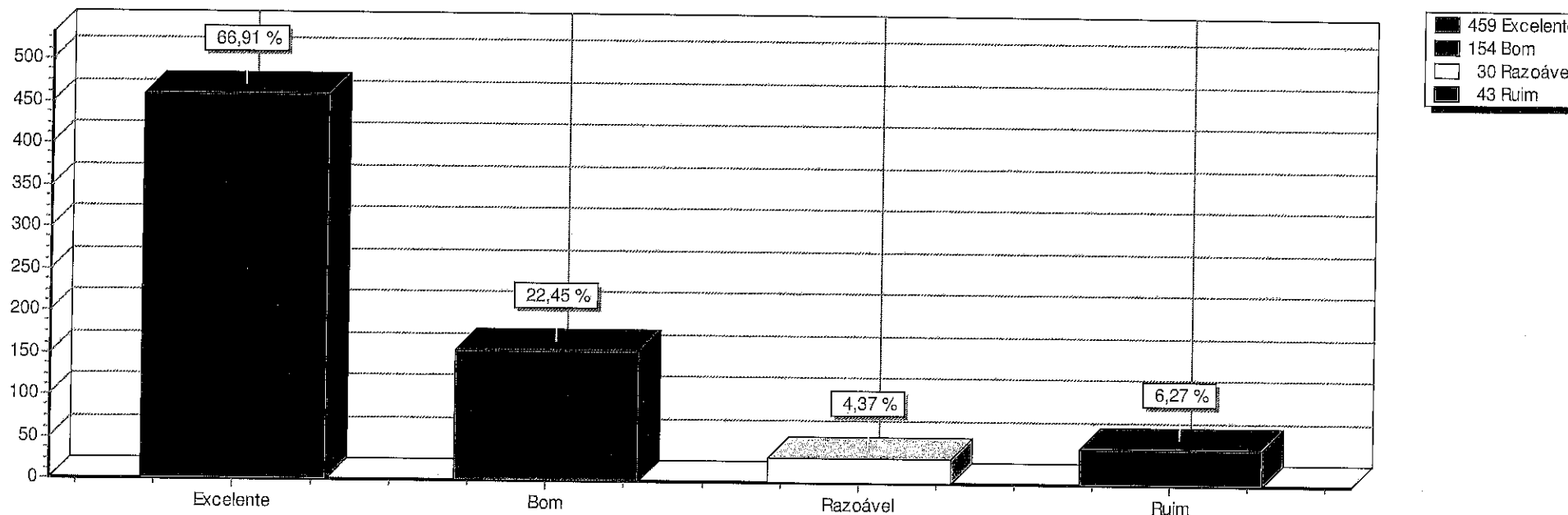

Excelente : 459
Bom : 154
Razoável : 30
Ruim : 43

Total geral: 686

Anápolis, 05/01/2016

Relatório de Avaliação

Filtro Aplicado: Tipo Atendimento: Todos - Local de Atendimento: Todos - Atendimento Nulos : Não
 Período: 01/01/2015 à 31/12/2015

ENFERMAGEM

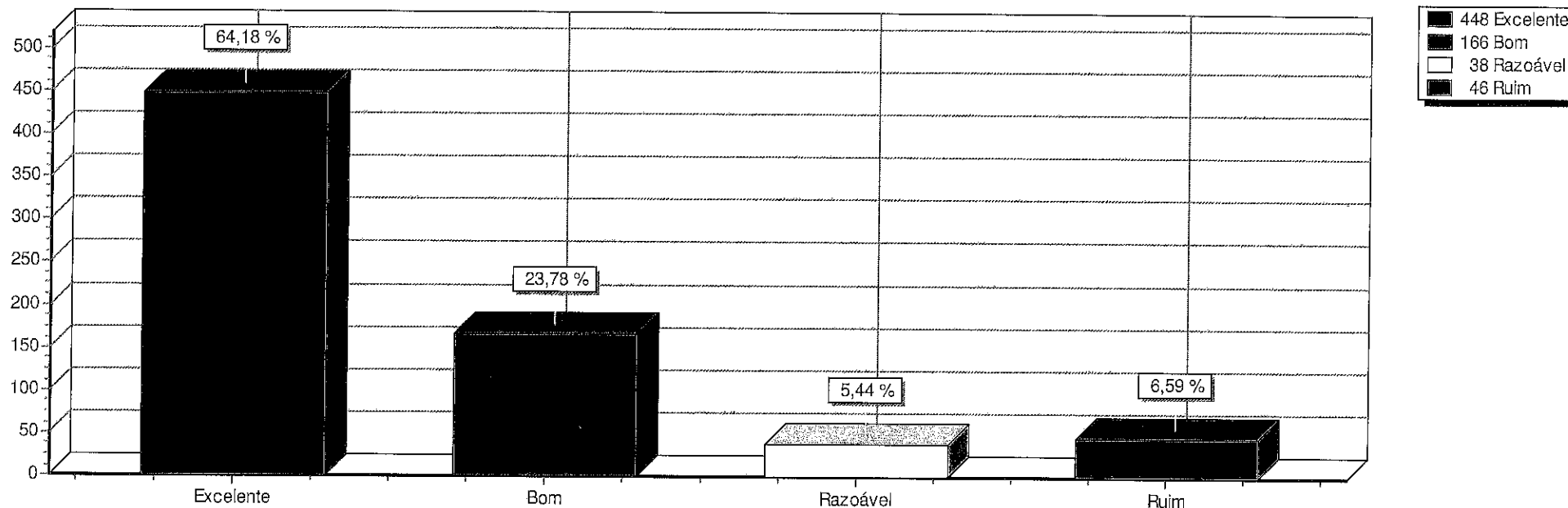

Excelente : 448
Bom : 166
Razoável : 38
Ruim : 46

Total geral: 698

Anápolis, 05/01/2016

Relatório de Avaliação

Filtro Aplicado: Tipo Atendimento: Todos - Local de Atendimento: Todos - Atendimento Nulos : Não
 Período: 01/01/2015 à 31/12/2015

ACOLHIMENTO

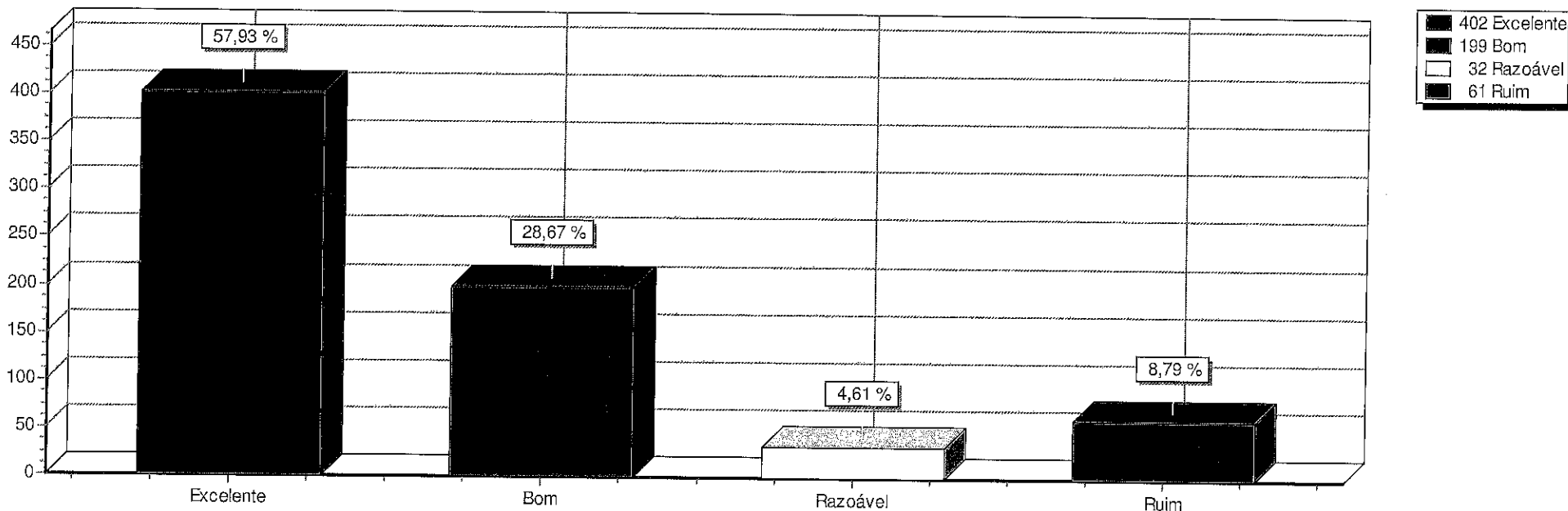

Excelente : 402
Bom : 199
Razoável : 32
Ruim : 61

Total geral: 694

Anápolis, 05/01/2016

Relatório de Avaliação

Filtro Aplicado: Tipo Atendimento: Todos - Local de Atendimento: Todos - Atendimento Nulos : Não
 Período: 01/01/2015 à 31/12/2015

SEGURANÇA

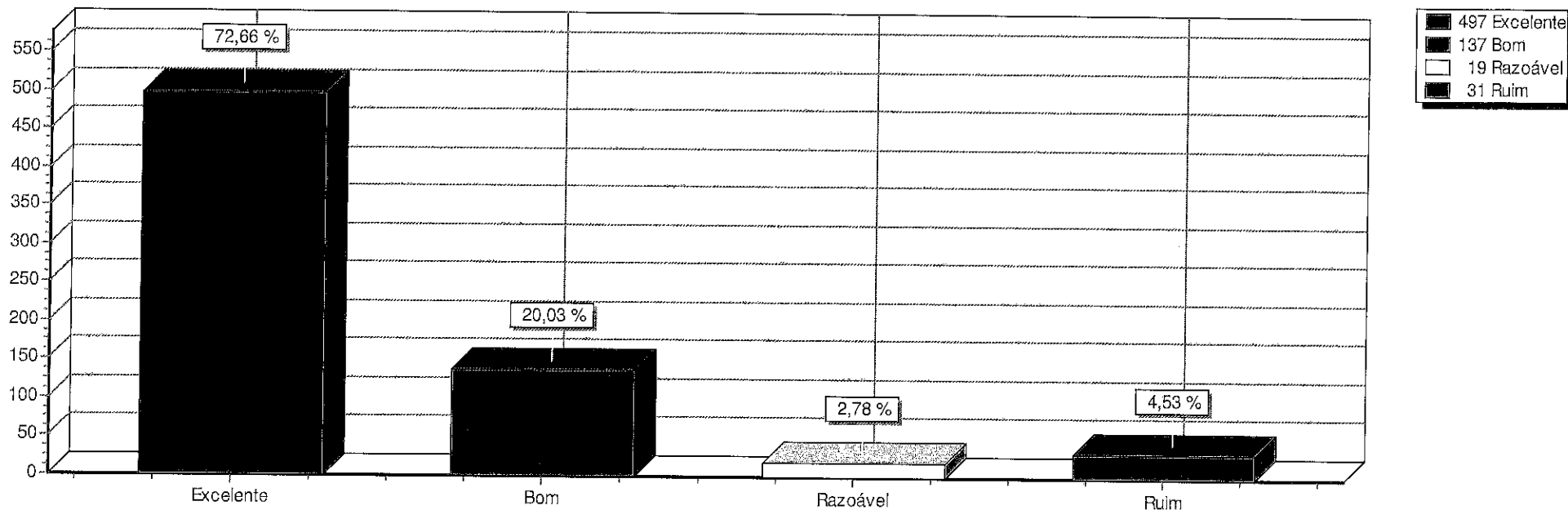

Excelente : 497
Bom : 137
Razoável : 19
Ruim : 31

Total geral: 684

Anápolis, 05/01/2016

Relatório de Avaliação

Filtro Aplicado: Tipo Atendimento: Todos - Local de Atendimento: Todos - Atendimento Nulos : Não
 Período: 01/01/2015 à 31/12/2015

EXAMES

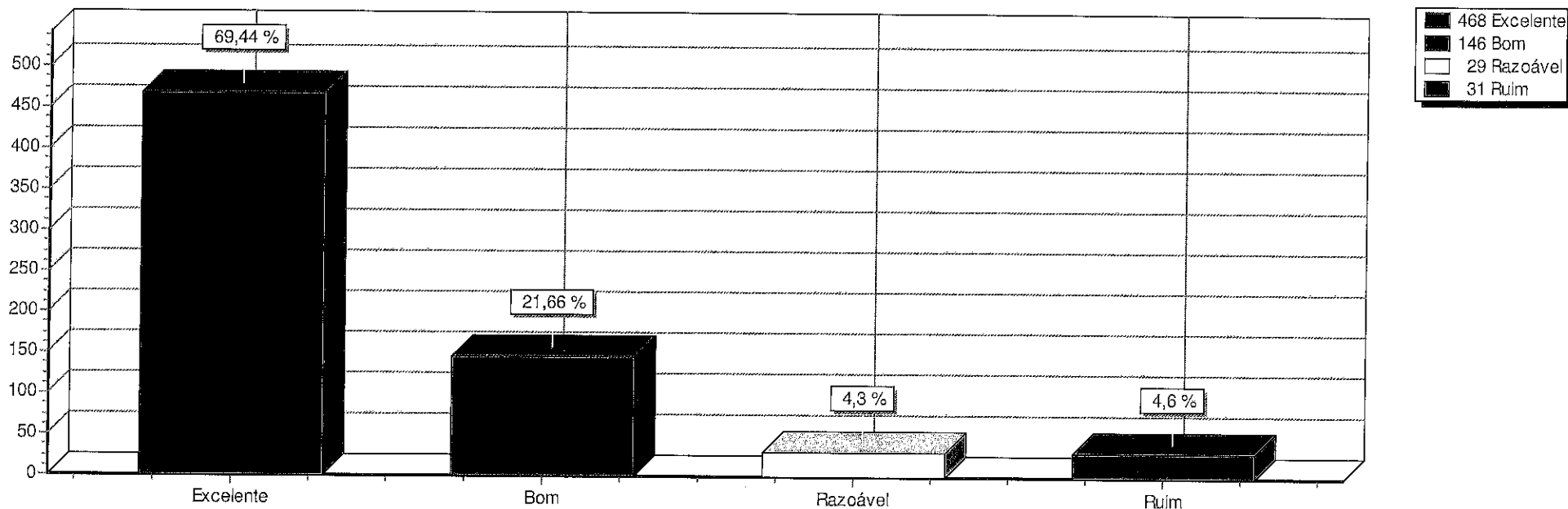

Excelente : 468
Bom : 146
Razoável : 29
Ruim : 31

Total geral: 674

Anápolis, 05/01/2016

Relatório de Avaliação

Filtro Aplicado: Tipo Atendimento: Todos - Local de Atendimento: Todos - Atendimento Nulos : Não
Período: 01/01/2015 à 31/12/2015

SERVIÇO SOCIAL

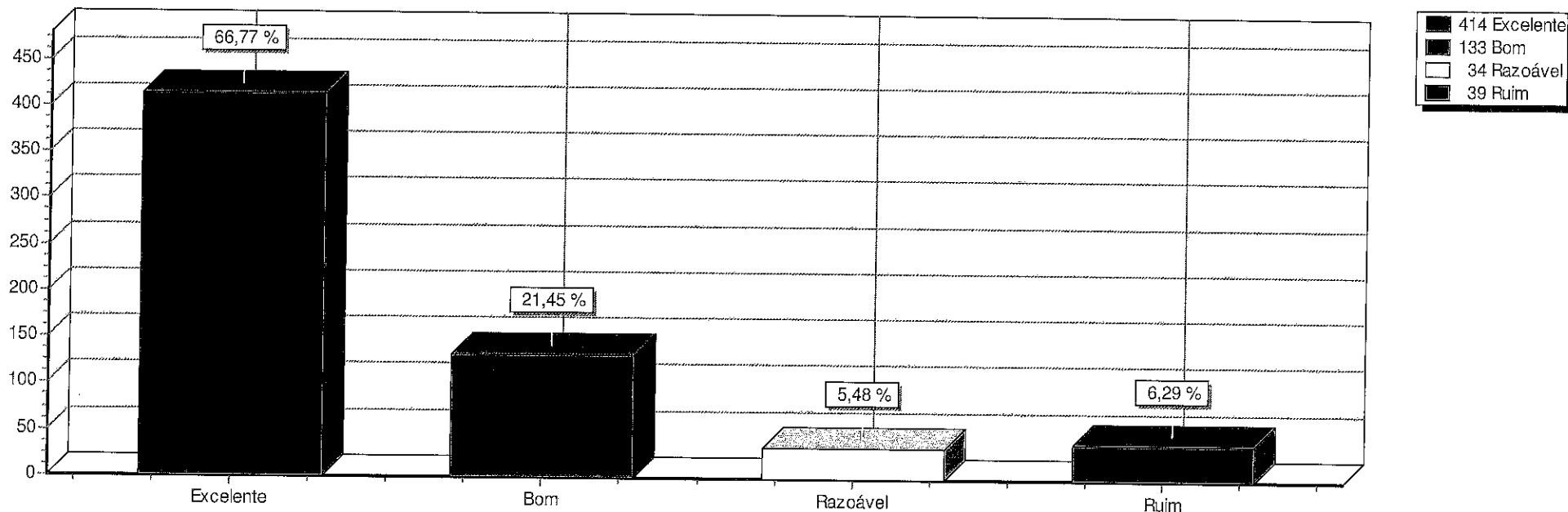

Excelente : 414

Bom : 133

Razoável : 34

Ruim : 39

Total geral: 620

Anápolis, 05/01/2016

Relatório de Avaliação

Filtro Aplicado: Tipo Atendimento: Todos - Local de Atendimento: Todos - Atendimento Nulos : Não
Período: 01/01/2015 à 31/12/2015

PSICOLOGIA

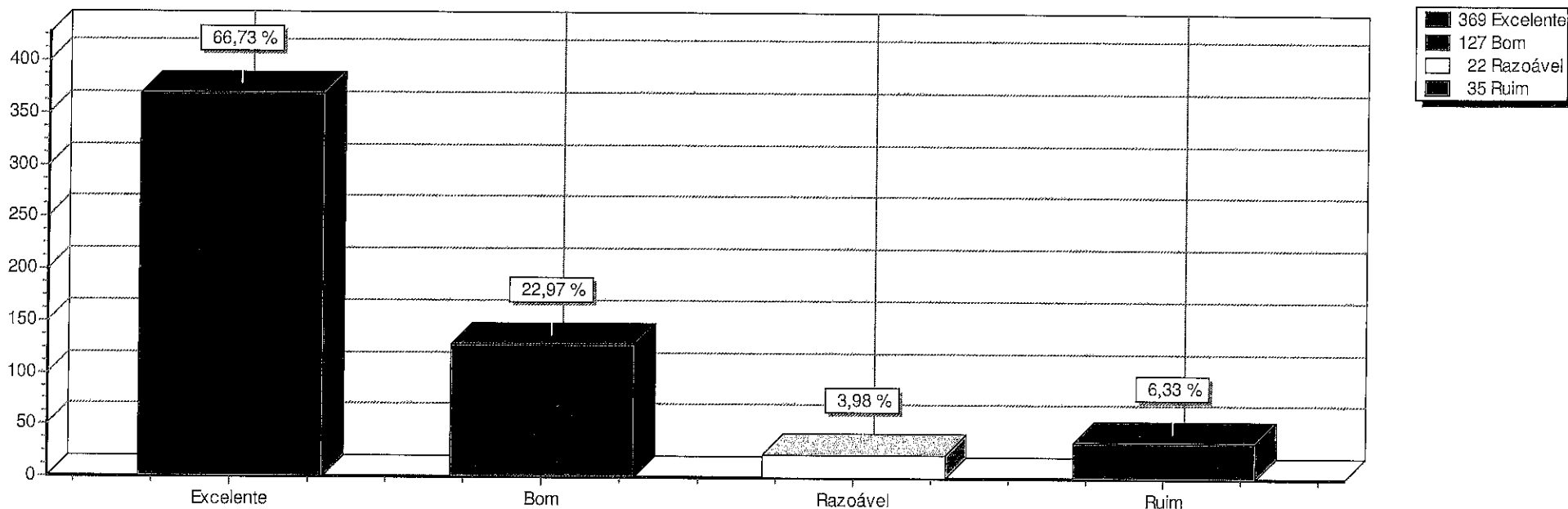

Excelente : 369

Bom : 127

Razoável : 22

Ruim : 35

Total geral: 553

Anápolis, 05/01/2016

Relatório de Avaliação

Filtro Aplicado: Tipo Atendimento: Todos - Local de Atendimento: Todos - Atendimento Nulos : Não
Período: 01/01/2015 à 31/12/2015

NUTRIÇÃO

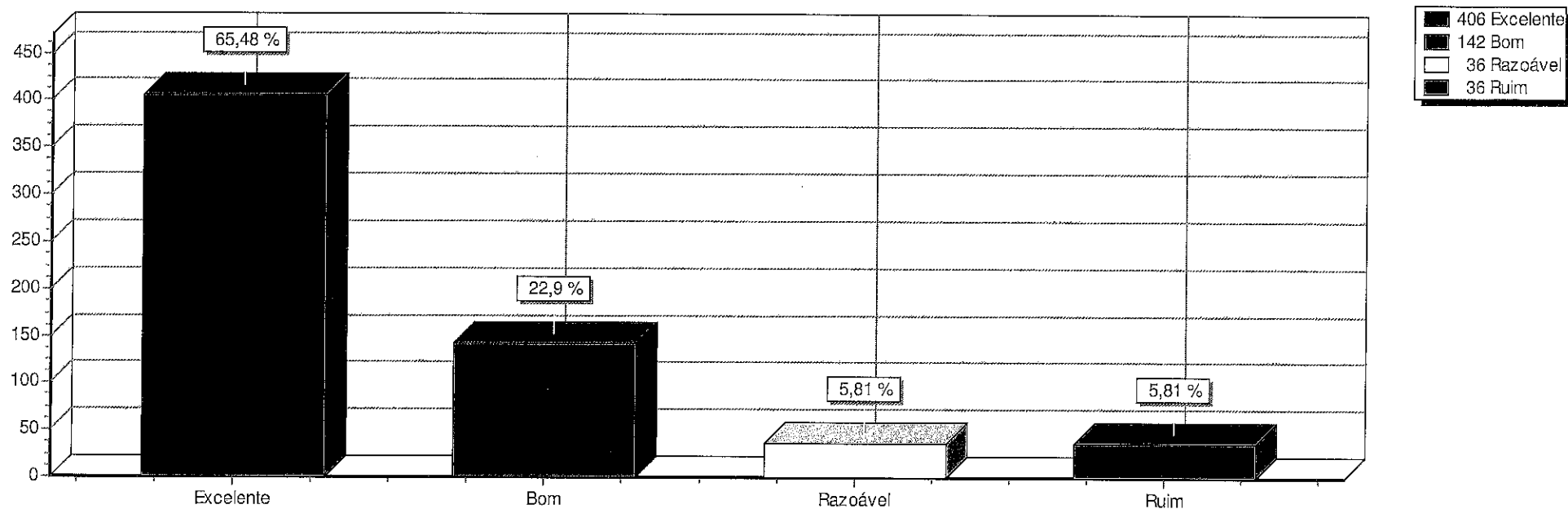

Excelente : 406

Bom : 142

Razoável : 36

Ruim : 36

Total geral: 620

Anápolis, 05/01/2016

Relatório de Avaliação

Filtro Aplicado: Tipo Atendimento: Todos - Local de Atendimento: Todos - Atendimento Nulos : Não
Período: 01/01/2015 à 31/12/2015

LIMPEZA

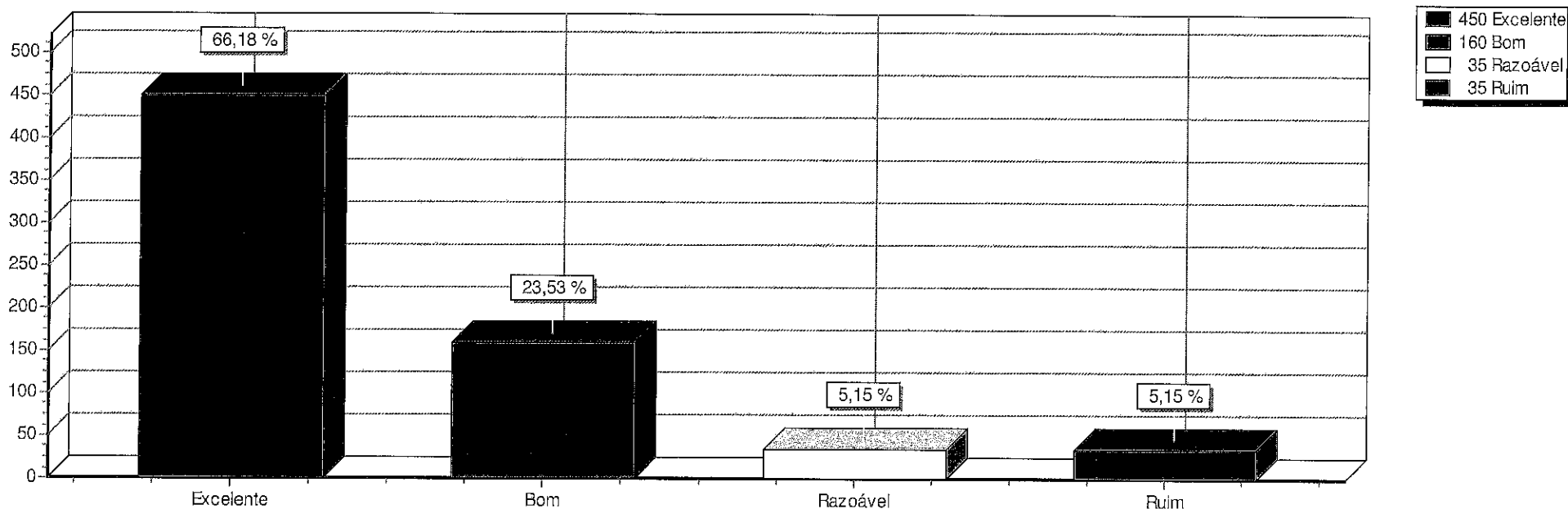

Excelente : 450
Bom : 160
Razoável : 35
Ruim : 35

Total geral: 680

Anápolis, 05/01/2016

Relatório de Avaliação

Filtro Aplicado: Tipo Atendimento: Todos - Local de Atendimento: Todos - Atendimento Nulos : Não
 Período: 01/01/2015 à 31/12/2015

ATENDIMENTO EM GERAL

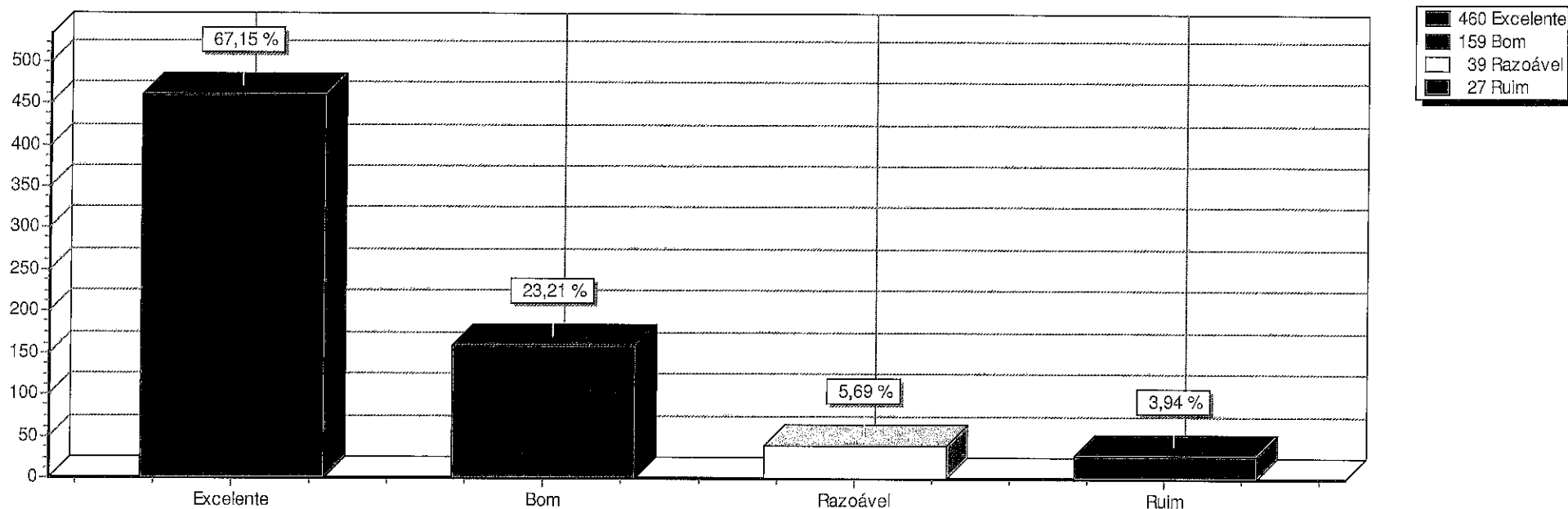

Excelente : 460
Bom : 159
Razoável : 39
Ruim : 27

Total geral: 685

Anápolis, 05/01/2016

Relatório de Avaliação

Filtro Aplicado: Tipo Atendimento: Todos - Local de Atendimento: Todos - Atendimento Nulos : Não
Período: 01/01/2015 à 31/12/2015

FISIOTERAPIA

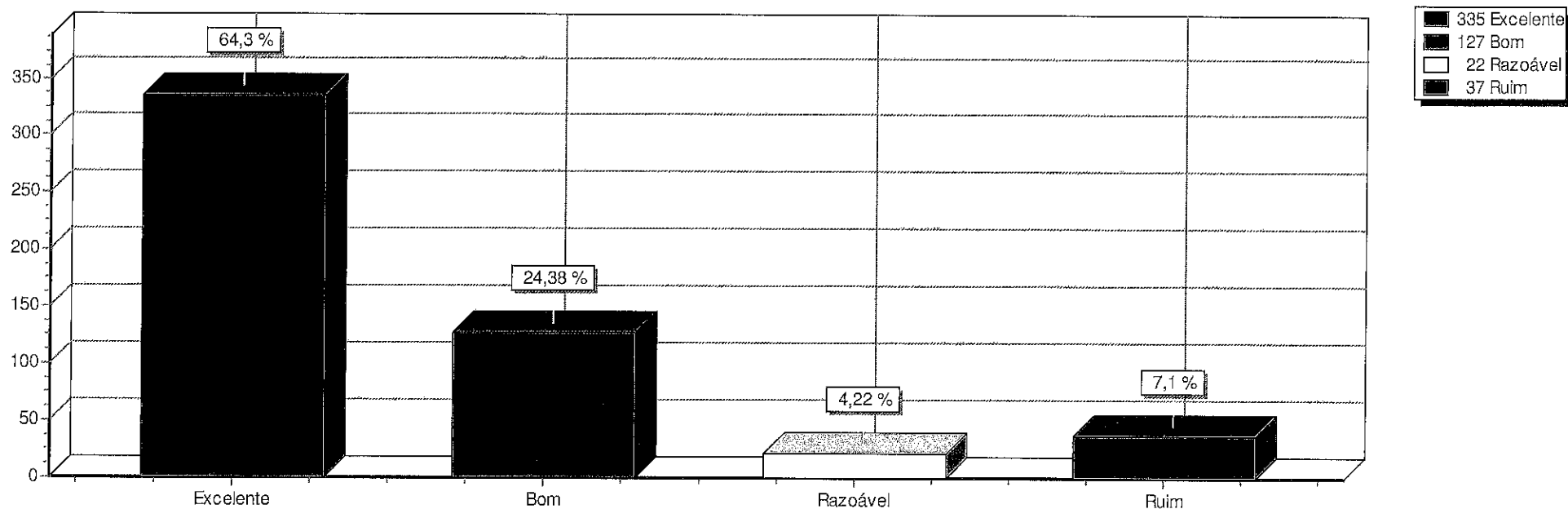

Excelente : 335
Bom : 127
Razoável : 22
Ruim : 37

Total geral: 521

Anápolis, 05/01/2016

Relatório de Avaliação

Filtro Aplicado: Tipo Atendimento: Todos - Local de Atendimento: Todos - Atendimento Nulos : Não
Período: 01/01/2015 à 31/12/2015

TODOS

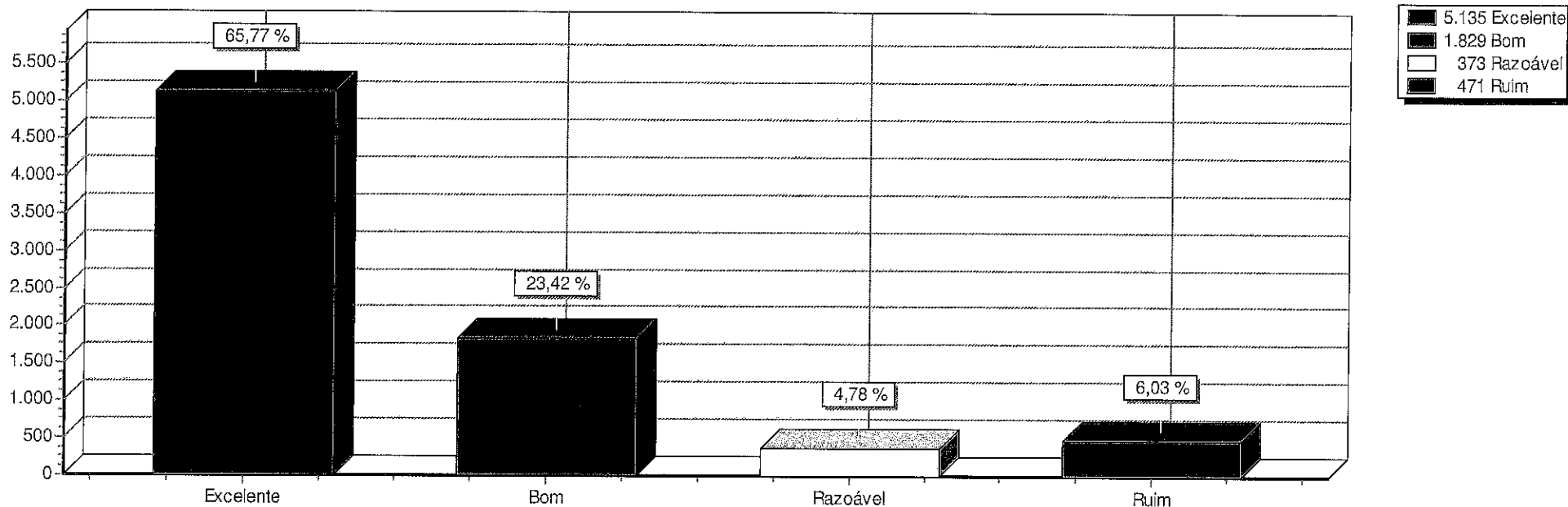

Excelente : 5135

Bom : 1829

Razoável : 373

Ruim : 471

Total geral: 7808

Anápolis, 05/01/2016

Reuniu-se no nove de outubro de dois mil e quinze, na sala de reunião, o Comitê Transfusional do Hospital de Urgências Dr. Henrique Santillo, contando com a presença de Dra. Andreia C. M. S Gonçalves e Dr. Márcio Matias. Foram realizadas no mês de julho, agosto e setembro quatrocentos e quarente transfusões, sendo cento e duas unidades de concentrado de hemácias, Unidades de plasma fresco congelado e Unidades de crioprecipitado. Registrou-se ainda perda de unidades de concentrados de hemácias e unidades de plasma fresco congelado por expiração do prazo de validade. Houve registro de duas reações transfusionais nesse período. Persiste grande número de solicitações ao banco de sangue da cidade para suprir nossa alta demanda é baixo estoque interno. Realizado nestes meses Controle Interno de Qualidade de reagentes recebidos, sem evidências de não conformidades. O preenchimento dos livros de registro de entrada e saída de hemocomponentes, de reação transfusional e de registro de hemotransfusões realizadas não apresentou falhas. Registros de temperaturas e controle diário de reagentes foram devidamente anotados. A manutenção dos aparelhos encontra-se em dia. Foram realizados provas mensais teóricas e práticas do controle externo de qualidade. Em reunião com Dr. Márcio Matias, diretor técnico, e de posse de parecer da Coordenação de Enfermagem pontuando a proibição de realização de testes bioquímicos por técnicos de enfermagem, ficou decidida total reformulação do funcionamento da agência transfusional. Serão providenciados contratação e treinamento de uma equipe de bioquímicos e posterior redefinição de papéis no setor. E não havendo mais nada a se tratar, eu Andreia Cristina Marques S. Gonçalves, que lavrei a mesma, assino a presente.

Dra Andreia Cristina M S Gonçalves

Dr Márcio Matias de Oliveira

Dra Luciana da Silva Leal

Dr. André Fernando Gomes

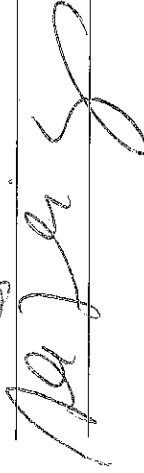
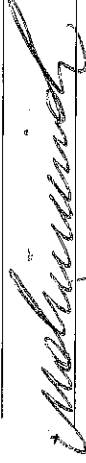

DECLARAÇÃO

O estabelecimento de Saúde FASA – Hospital de Urgências Dr. Henrique Santillo, localizado à Avenida Brasil Norte, nº 3.105, bairro Cidade Universitária, Anápolis – GO., inscrita no CNPJ sob o nº 01038751/0004-02, vem pela presente apresentar a relação dos integrantes de sua **Comissão de Padronização de Materiais, Medicamentos e Equipamentos**, conforme as exigências na legislação em vigor.

Dr. Márcio Matias de Oliveira
Dr. Marcelo Cecílio Daher
Dr. Cláudio Antônio Abrão
Dr. Francisco das Chagas Azevedo
Dr. Rodrigo Fonseca Rodrigues
Dr. Jaime Flávio Caetano
Dr. José Altair de Ázara
Dra. Vinícius Queiroz Arruda
Dr. Jamil Elias Dib
Dr. Klever Mendes Campos Jr
Dr. Luciana da Silva Leal

Diretor Técnico
Médico Infectologista
Médico Cirurgia Geral
Médico Cirurgia Vascular
Médico Intensivista
Médico Ortopedista
Médico Ortopedista
Médico Radiologista
Cirurgião Buco Maxilo
Farmacêutico
Enfermeira

Por ser verdade, firmo o presente.

Anápolis, 01 de setembro de 2015.

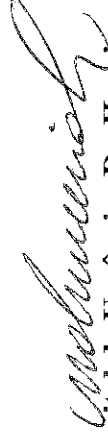

FASA – Hospital de Urgências Dr. Henrique Santillo
Dr. Márcio Matias de Oliveira
Diretor Técnico

Aos dezesseis dias do mês de Novembro de dois mil e quinze, realizou-se a décima sétima reunião da COMISSÃO DE REVISÃO DE PRONTUÁRIOS/FASA-HUHS na sala de reuniões do Hospital de Urgências Dr. Henrique Santillo, informamos que foi criada a solicitação de parecer médico pelo Dr. Paulo Giovanni Pinheiro Cortez (infectologista). Foi ressaltado a todas as escriturárias que o preenchimento de prontuário é feito somente pelo médico. E por não ter mais nada a se tratar, eu Thalita Carvalho Barros, lavrei e subscrevi a mesma.

Dr. Marcelo Luiz Mauad

Dr. Márcio Matias de Oliveira

Dr. Fabiano Alves Squeff

Dr. Paulo Giovanni P. Cortez

Dra. Ana Carolina Nepomuceno

Thalita Carvalho Barros

Jéssica Mendonça de Castro

Thalita Carvalho Barros
Jéssica Mendonça de Castro

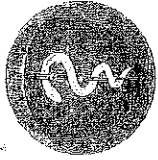

1 ATA DA ELEIÇÃO E APURAÇÃO DE
 2 VOTOS PARA COMISSÃO DE ÉTICA
 3 MÉDICA DO HOSPITAL DE URGÊNCIAS
 4 DR HENRIQUE SANTILLO - HUANA, NO
 5 DIA 30 DE NOVEMBRO DE 2015.

6 Aos vinte e cinco dias do mês de novembro do ano de dois mil e quinze, reuniu-se a
 7 mesa receptora de votos da Instituição acima mencionada, designada pela Direção
 8 Técnica, para efetivação da eleição da Comissão de Ética Médica.

9 **Membros da Comissão Eleitoral:**

10 Dr. Vitor Inedilcio de Araujo - Presidente
 11 Dr. Francisco das Chagas de Feres - Secretário da Comissão

12 **Considerações:**

13 O processo eleitoral que ocorreu na data acima
 14 transcorreu sem nenhuma interrupção e a abertura
 15 ocorreu no dia 30 de novembro de 2015 às 16 horas
 16 com a presença do presidente e secretário da
 17 comissão eleitoral. Compareceram 97 (noventa e sete)
 18 médicos e 16 (dezesseis) enfermeiros de votar.

19 As candidatas foram as seguintes:

- 20 Dr. André Coelho Brito - Dr. Otaúlio
 21 Antônio Alves - Dr. Claudio Raymond de Faria,
 22 Dr. Diocelene de Paula Seneca - Dr. Edmond
 23 Raymond MacCamigon - Dr. Marcelo Moraes de
 24 Melo - Dr. Marcos de Oliveira Gomes - Dr. Moisés
 25 Leonardo Soares Soares - Dr. José Freitas
 26 Marcelino - Dr. Otaúlio Mendes de Mendonça
 27 Telles - Dr. Renney de Carvalho - Dr. Wilfer
 28 Adriano Sacchini.

29 Após a abertura dos votos, foram no
 30 seguinte classificação:

- 31 1º - Dr. Otaúlio Raymond de Faria - 67 votos
 32 2º - Dr. Claudio Antônio Alves - 65 votos
 33 3º - Dr. Marcelo Soares de Melo - 64 votos
 34 4º - Dr. Edmond Raymond MacCamigon - 63 votos
 35 5º - Dr. Leonardo Soares de M. Telles - 61 votos
 36 6º - Dr. André Coelho Brito - 58 votos

37 Seguem as assinaturas (c/ carimbo) do presidente e secretário da Comissão Eleitoral:

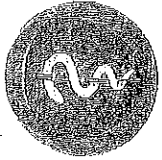

1
2
3
4
5

ATA DA ELEIÇÃO E APURAÇÃO DE VOTOS PARA COMISSÃO DE ÉTICA MÉDICA DO HOSPITAL DE URGÊNCIAS DR HENRIQUE SANTILLO - HUANA, NO DIA 25 DE NOVEMBRO DE 2015.

6

Aos vinte e cinco dias do mês de novembro do ano de dois mil e quinze, reuniu-se a mesa receptora de votos da Instituição acima mencionada, designada pela Direção Técnica, para efetivação da eleição da Comissão de Ética Médica.

7

Membros da Comissão Eleitoral:

8

Dr. Alan Inêdico de Bueno - Presidente Comissão

9

Dr. Francisco das Chagas de Aquino - Secretário Comissão

10

Considerações: Continuação do processo eleitoral

11

1º - Moisés Leonardo Neves Borges = 46 votos

12

2º - Marcos de Oliveira Gomes = 45 votos

13

3º - Dr. Wlter Edine Sacchini = 42 votos

14

4º - Dr. Romney de Oliveira = 41 votos

15

5º - Dr. Alencar de Paula Ferreira = 32 votos

16

6º - Dr. Carlos Freitas Marques = 22 votos

17

Clarete 05 (cinco) votos em Branco.

18

Dra. Simone Branco, Jucarene e Leites para a Comissão

19

de Ética médica do Hospital de Urgências

20

Henrique Santillo; Dr. Claudio Raymond de Faria, Dr.

21

Cláudio Antônio Brasil, Dr. Marcelo Moraes de Melo,

22

Dr. Edinvaldo Raymond de Camargo, Dr. Manoel

23

Marques de W. Teles, Dr. Michel Pinheiro Antunes,

24

Dr. Housen Leonardo Soares Braga e Dr. Hairo de

25

Oliveira Gomes. Concluiu o trabalho de apuração

26

e não sendo mais possível a se tratar,

27

termina a presente ata, que é lavrada e

28

aprovada, e assim se assina e rubrica

29

nessa data e perante as comissões

30

eleitorais.

31

Dr. Alan Inêdico de Bueno

32

Dr. Francisco das Chagas de Aquino

33

Seguem as assinaturas (c/ carimbo) do presidente e secretário da Comissão Eleitoral:

34

35

36

37

No dia dez de junho de dois mil e quinze, às quatorze horas e trinta minutos, no sala de reuniões do Hospital de Urgências Dr. Henrique Santillo, realizou-se a reunião de membros do Ubita com os membros; para a apresentação do trabalho e a apresentação sobre o encaminhamento das Declarações de Ubita. Sobre o médico me alegro dado que não vejo o nome do pte que preencheu, data será feita uma declaração de conexão do erro em 03 vias. Sem mais assuntos relevantes para este comitê, eu Vivianne B. Ungarelli que levarei e anexo a ata.

Vivianne B. Ungarelli

Vivianne Bessa Ungarelli

Assistente Social

CRESS 2536

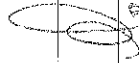

Fabiana Borges Batista
Psicóloga - CRP 091404
Hospital de Urgências - Hospital Santa Luz

No dia vinte e oito de setembro de dois mil e quinze, às ~~quatorze~~ quatorze horas e trinta minutos, na sala de reuniões do Hospital de Urgências Dr. Henrique Santillo, realizou-se a reunião da Comissão de Ética com os membros onde foi elaborado novo parecer sobre o encaminhamento para o I.M.L. Sem mais assuntos relevantes para esta comissão, em Liviane Bessa Viegand que saiu e assinou a folha ata.

L. Viegand

Viviane Bessa Viegand

Assistente Social

CRESS 2536

L. Viegand
Liliane Bessa Viegand
Assistente Social - CRESS 2536
HOSPITAL DE URGÊNCIAS DR. HENRIQUE SANTILLO

nos dezesseis dias do mês de Outubro do ano de 2015 realizou-se as dez horas no auditório do hospital de Urgências Dr Henrique Santillo uma reunião coordenada pelos membros executores do SCIH Paulo Giovanni Pinheiro Cortez (Médico Infectologista) e Ana Carolina (Enfermeira do SCIH), os membros consultores Klever (Coordenador da Farmácia), Hellen (Supervisora das UTI's), Leonardo (Supervisor da Fisioterapia), André (Biomédico Coordenador do Laboratório), Fabiana (Supervisora da Nutrição), havendo também a presença de alguns membros convidados, Conceição (Enfermeira da CME), Tiago (Enfermeiro do Núcleo de Segurança do Paciente), Estela (Fonoaudióloga), Ana Paula (Biomédica e Microbiologista), Dr. Leandro (Coordenador Médico das UTI's), Dr. Rodrigo (Coordenador Médico das UTI's). A reunião se inicia com a apresentação do novo infectologista que assumiu a CCIH no dia primeiro de setembro de dois mil e quinze, o mesmo da sequência na reunião apresentada por de slides com a apresentação das alterações em ata e pontua as substituições como a do Dr. Marcelo por ele, a nutricionista Patrícia pela Fabiana (Supervisora da Nutrição), a Coordenadora Valéria pela Coordenadora de enfermagem Lúcia, Clodimar (Diretor administrativo) pelo Dr. Wilham (Diretor administrativo), Dr. Luiz Cláudio (Diretor Técnico) pelo Dr. Márcio Mattias e a entrada do Superintendente Gasparini como chefe direto da CCIH. Paulo continua a reunião dizendo que vai apresentar o planejamento traçado pela CCIH e o perfil epidemiológico e pede que aos médicos presentes na reunião que passem para os outros colegas como Murilo, Moisés. Paulo diz que o controle de infecção hospitalar é um trabalho simbiótico e permanente, que nosso objetivo é tratamento e diagnóstico. Nos critérios de vigilância será atualizado nossa ficha de vigilância com objetivo de otimizar o sistema que futuramente será feita por meio eletrônico, pretendendo traçar um perfil epidemiológico mais aprofundado com o apoio do André e da Ana Paula, ele diz que será traçado o perfil dos MIC's para ajudar também no uso racional de antibióticos e no perfil epidemiológico, uma vez que eles mudam a cada dois anos, cita a necessidade de visitas técnicas com a medicina do trabalho e segurança do paciente para que se faça um diagnóstico situacional da unidade e reveja os procedimentos que são feitos em termos de segurança. Quanto ao formulário eletrônico para visualização de culturas que foi solicitado ao Fernando (Supervisor da Informática) será visualizado mediante senha, onde definiremos alguns médicos, enfermeiros e biomédicos por se tratar de resultados sigilosos, já o link que será criado na página do hospital para acesso dos protocolos será de livre acesso, Paulo cita outra novidade na sinalização de bactérias multirresistente das unidades, onde através de um mapa fixado na unidade será sinalizando o leito de pacientes com bactérias multirresistentes com uma tarraxa colorida realizando também o trabalho de coorte destes, será revisado o plano terapêutico e seus biomarcadores, ele cita que não fazemos o fênótipo da bactéria e isso é de grande importância na prescrição dos antibióticos e estabelecimento de monoterapia ou associação terapêutica, outro objetivo é a farmacologia para cobrir fungos principalmente pelo motivo do hospital estar em fase de reforma aumentando a chance de aspergilose e precisamos mapear estes fungos, Paulo segue falando da ficha de parecer médico, que foi implementada devido à necessidade em saber o motivo da avaliação e o fato de ter o registro das duas partes médicas documentado na ficha. Dr. Rodrigo fala da resistência dos médicos e cita que já foi tentado a implementação desta ficha, Paulo diz que a proposta da direção foi melhorar a qualidade de assistência e rever os processos e que é necessário essas mudanças e se a instituição quer discutir a acreditação então é necessário rever estes processos. Ao apresentar o perfil epidemiológico cita os staphylococcus coagulase negativo que são muitos, mas que devemos ficar atentos as possíveis contaminações, cita o enterococcus com um padrão de resistência a vancomicina, ele cita que com o mapeamento mais detalhado e de acordo com a necessidade vai ser passado para os gestores a necessidade de novas padronizações de antibióticos, havendo também a importância da criação de uma comissão farmacêutica para discussão de quais antibióticos serão padronizados deixando de ser unilateral essas decisões, ele apresenta o quadro de custo médio de antibióticos e correlaciona o número de staphylococcus aureus com o uso da vancomicina havendo a necessidade da identificação dos staphylococcus que são MRSA para o uso racional da vancomicina, abre destaque para cipro, ceftroxone como indutores de resistência e o meropenem como um agente de amplo espectro reforça que temos que ficar atentos ao nosso consumo e aos perfis de sensibilidade dos gram-negativos, até mesmo por não identificarmos os ESBIEL Dr. Leandro fala sobre a falta de

antibióticos na unidade como o tazocim e isso justifica o uso baixo do mesmo, ele fala sobre o programa Epimed que conseguiu um mês de uso gratuito para UTI 2 e que posteriormente poderíamos apresentar para direção a fim de melhorar mais ainda a assistência e o seguimento contínuo das informações sobre os pacientes, Paulo pergunta quem vai alimentar os dados e Leandro responde que ficará responsável, Paulo concorda que será de grande importância para a instituição a adesão desse programa. A reunião segue com a apresentação em forma de gráfico feito pelo Enfermeiro Tiago (Segurança do Paciente) sobre o número de erros e eventos adversos relacionados aos antibióticos e reforça que estão trabalhando juntos para melhorar esses dados. Outro fato citado foi a necessidade de melhorar o diagnóstico das osteomielites diminuindo o tratamento empírico da infecção. Paulo fala da revisão dos protocolos e aprimoramento dos mesmos para que futuramente seja lançado em um link criado na área do hospital para acesso dos mesmos, a fonoaudióloga reforça a necessidade do envolvimento de todos na adesão destes.

Por ser verdade eu, Ana Carolina, assino este documento redigido por mim com consenso dos demais membros presentes na reunião.

Leandro Soares Guimarães
Dr. LEONARDO S. GUIMARÃES
CRÉDITO 01174-ASS-05-24
Fisioterapeuta em Fonoaudiologia

Helena Izadora de Oliveira
Enfermeira
COREN-GO 172383

Ana Carolina Nepomuceno
Enfermeira
CRÉDITO 01174-ASS-05-24
Fisioterapeuta em Fonoaudiologia

Enfermeira
COREN-GO 375718
CRÉDITO 01174-ASS-05-24
Fisioterapeuta em Fonoaudiologia

Tiago Abreione Borges Junior
Enfermeiro
COREN-GO 10011
Dr. Tiago Abreione B. A. Abreione
Enfermeiro
COREN-GO 221616

Juliana Brito de Oliveira Costa
Enfermeira
CRÉDITO 01174-ASS-05-24
Fisioterapeuta em Fonoaudiologia

Enfermeira
CRÉDITO 01174-ASS-05-24
Fisioterapeuta em Fonoaudiologia

CRN 1º 5160 5379
Hospital de Referência Dr. Henrique Santillo

DECLARAÇÃO

O estabelecimento de Saúde **FASA – Hospital de Urgências Dr. Henrique Santillo**, estabelecido à Avenida Brasil Norte, nº 3.105, bairro Cidade Universitária, Anápolis – GO., inscrita no CNPJ sob o nº 01038751/0004-02, vem pela presente apresentar a relação dos integrantes de sua **Comissão de Ética em Pesquisa Científica**, conforme as exigências na legislação em vigor.

Dr. Márcio Matias de Oliveira
Dr. Klever Mendes Campos Jr
Dr. Luciana da Silva Leal
Dr. Leonardo Soares Gusmão
Tânia Estevan Nogueira Darrochella

Diretor Técnico
Farmacêutico
Enfermeira
Fisioterapeuta
Supervisora Estágio

Por ser verdade, firmo o presente.

Anápolis, 01 de setembro de 2015

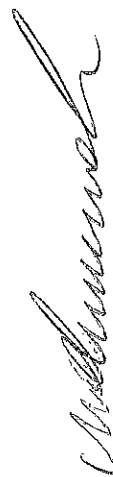
FASA – Hospital de Urgências Dr. Henrique Santillo
Dr. Márcio Matias de Oliveira
Diretor Técnico

Ata da 12ª reunião da CIPA. Comissão Intima de Prevenção de Acidentes, realizada dia trinta de outubro de dois mil e quinze às quatorze horas e trinta minutos no Auditório de Huama. Participaram da reunião os seguintes membros: Leus Rogério Soares, Luana Silva Santos, Alessandra da Rocha Santos, Vanessa Leão de Siqueira, Ana Carolina Nepomuceno, Juliana Buelto Antónelli, Carreira B. Brito Alves, Conceição de Maria C. Silva, Rosaldo P. de Jesus, Fabiano Pinheiro de Oliveira e Rússia Cristina dos Santos. Catiana Fernandes está de atestado e Leuciana da Silva local de férias. Iniciei a reunião abordando a leitura da ata da última reunião onde a pendência via os dispositivos de segurança que estamos aguardando chegar, ou seja, esses dispositivos de segurança já chegaram todos as máquinas sem dispositivo. Apresentei a estatística dos acidentes de mês que foi um total de nove acidentes sendo dois deles qui-procadurais sem responsabilidades da nutrição. Outros colaboradores da equipe que realizou as inspeções deste mês último mês da CIPA 2014/2015. Logo em seguida apresentei a todos desta gestão que desampliarão um time trabalho durante este período de um ano, pois foi uma equipe empreitada em rescher da malher de uma possível esproblemas que me decorrer de mandato foram aparecendo. Sabemos que algumas realizações não dependiam somente de nesse querer melhoraria-las, mas eram mais além, mas várias ações corretivas que estavam ao mesmo alcance foi realizada. Nesta gestão tivemos nesse 1º grupo de WhatsApp sempre atualizada

de trabalho a qual desiluiu nessa época.
Iniciação tanto no Início de Trabalho quanto
depois para serem nomeados os grupos pertencem
à CIPA. Sem mais a reunião foi iniciada
na reunião a seguir e assimada por mim
Késia Cristina dos Santos e demais participam-
tes.

Anápolis, 30 de outubro de 2015.

1. Késia Cristina dos Santos
2. Alessandra da Rocha Santos
3. Ilanere Lobo de Siqueira
4. Tarcila B. Berto Alves
5. Ana Carolina Nepomuceno
6. Juliana Costa de Oliveira Costa
7. Sereia de M. C. Silva
8. Luana Dória Pimenta
9. Renata V. de Jesus
10. Juliana Antonelli
11. Luis Rogério Passos